

中華民國 100 年 7 月

# 100 年度機械遊樂設施督導報告書

委託單位：內政部營建署

執行單位：財團法人台灣建築中心



# 目 錄

壹、前言 .....	01
貳、加強機械遊樂設施安全管理執行措施 .....	03
一、機械遊樂設施相關法令規定與執行措施.....	03
二、直轄市、縣（市）政府及特設主管建築機關 99	
年度全面抽複查轄內機械遊樂設施執行情形.....	05
參、100 年度督導考核執行成效.....	07
一、督導考核工作執行計畫.....	07
二、督導考核結果.....	11
三、督導考核結果統計分析.....	28
四、依據歷年會議紀錄加強管理措施執行情形 .....	29
五、本年度機械遊樂設施督導主要缺失.....	31
肆、結論.....	32

- 附件一 100 年度督導考核直轄市、縣（市）政府及特設主管建築機關辦理機械遊樂設施安全檢查與違規查處成果統計表
- 附件二 100 年度各縣（市）機械遊樂設施設置保修與管理督導考核表
- 附件三 「100 年度督導考核機械遊樂設施安全檢查與違規查處工作結果檢討會議」紀錄
- 附件四 高雄市義大遊樂世界歷次機械遊樂設施停機事件
- 附件五 新竹縣六福村主題遊樂園意外事件
- 附件六 100 年度解除列管之機械遊樂設施
- 附件七 機械遊樂設施列管場所及數量統計表
- 附件八 「機械遊樂設施設置及檢查管理辦法」修法建議



## 壹、前言

關於監察院前糾正內政部營建署與交通部觀光局有關機械遊樂設施之違法設置及其保養修護、安全檢查與合格標示等缺失一案，前經內政部依據職權命令訂定之「機械遊樂設施管理辦法」研提「機械遊樂設施設置、維修管理缺失檢討改進報告」，與交通部提具檢討改進報告並陳行政院轉監察院，復經行政院 92 年 4 月 3 日院台內字第 0920017369 號函送監察院審核意見略以：「經核，行政院轉據內政部會商交通部觀光局等有關機關函報前揭改善處置作法，尚稱具體允適，．．．請行政院轉飭所屬，密切監督各地方政府落實轄內機械遊樂設施之安全檢查與違規查處工作（尤其每年寒、暑假），並自本（92）年起，逐年彙整建築與觀光主管機關年度督導考核結果與具體改善成效，函送本院參處。」在案。另為配合 92 年 6 月 5 日修正發布建築法第 77 條之 3 有關機械遊樂設施管理規定，加強執行機械遊樂設施之抽複查及違規查處工作，內政部於 92 年 6 月 30 日召會研商獲致結論，請直轄市、縣（市）主管建築機關應每年至少 2 次定期全面抽複查轄內機械遊樂設施，依規定格式填列抽複查結果，分別於每年 6 月（92 年為 8 月）及 12 月底前，函送本部營建署檢討，並逐案彙整建立檔案資料，以供督導查核。爰配合各地方政府所完成 98 年度第 2 次全面抽複查結果及時程，辦理本次督導考核計畫，以檢討其執行成效及缺失改善情形。

另監察院 98 年 2 月 5 日（98）院台內字第 0981900066 號函：「關於內政部營建署及交通部觀光局，未善盡督導及落實執行『機械遊樂設施管理辦法』與『觀光地區遊樂設施安全檢查辦法』等相關規定，嚴重

損及遊憩安全與政府形象，確有違失糾正案之檢討辦理情形，經提會議決，茲檢附審核意見三 1 份，仍請轉飭所屬納入後續年度督導考核工作參處。(91 內正 28)」，審核意見如左：「國內觀光遊樂區及機械遊樂設施之中央與地方主管機關，在本院調查糾正及持續監督下，尚能針對以往違失積極檢討並督促改善，執行成效已現；惟針對去（96）年機械遊樂設施督導檢討會議結論執行成效較差之地方政府主管單位（如：新竹縣、南投縣及雲林縣等），除應持續加強督促改善外，允宜檢討研擬配套獎懲措施，俾收惕厲之效。」。故自 98 年度「內政部營建署 98 年度督導考核直轄市、縣（市）政府及特設主管建築機關辦理機械遊樂設施安全檢查與違規查處工作計畫」除修訂督導考核表及考核評分計算方式外並增加考核結果之獎懲制度，以收惕厲之效。

## 貳、加強機械遊樂設施安全管理執行措施

### 一、機械遊樂設施相關法令規定與執行措施

查 92 年 6 月 5 日修正發布之建築法部分條文，其中建築法第 77 條之 3 對於機械遊樂設施有關建築執照之申請、使用期限、投保意外責任險、安全檢查、管理操作、保養修護等事項已有明文規定。而對於有建築法第 91 條第 1 項第 5 款至第 10 款所列之違規情形者，依該條第 1 項前段規定「處．．．機械遊樂設施之經營者新臺幣 6 萬元以上 30 萬元以下罰鍰，並限期改善或補辦手續，屆期仍未改善或補辦手續而繼續使用者，得連續處罰，並限期停止其使用。必要時，並停止供水供電、封閉或命其於期限內自行拆除，恢復原狀或強制拆除」，是為配合上開建築法之修正施行，加強機械遊樂設施安全管理，內政部並於 92 年 6 月 30 日召集交通部觀光局、各地方主管建築機關等相關單位共同研商獲致結論，明定相關執行措施如下：

#### （一）加強執行機械遊樂設施之抽複查及違規查處工作

- 1、有關機械遊樂設施經營者申報安全檢查之結果，直轄市、縣（市）主管建築機關依建築法第 77 條之 3 第 4 項規定，除得隨時派員抽複查外，應每年至少 2 次定期全面抽複查轄內機械遊樂設施，並依附表一：縣（市）機械遊樂設施設置保修與管理抽複查表、附表二：縣（市）機械遊樂設施設置保修與管理情形成果統計表，逐案彙整建立檔案資料，以供督導查核，並分別於每年 6 月及 12 月底前，將附表一及附表二函送內政部營建署檢討並納入營建工務統計報表辦理外，另彙陳交通部觀光局、

及各縣市「公共安全會報」列管；上開執行定期抽複查得依公共安全聯合稽查作業方式會同交通部觀光局及有關機關或委託相關機構、團體辦理，至有違反規定之機械遊樂設施，即依建築法第 91 條規定處理。

- 2、另前經內政部營建署依據各直轄市、縣（市）政府所報轄區內遊樂場所機械遊樂設施之公共安全檢查資料，委託財團法人台灣建築中心至各地現場複查結果，製作「複查全國遊樂場所機械遊樂設施設置維修管理案報告」，請各地方政府加強追蹤查核其後續使用與改善情形。  
（各地方政府已配合於當年度全面抽複查其轄內機械遊樂設施時，一併檢討辦理）

## （二）督促機械遊樂設施經營者辦理安全檢查與申報

- 1、配合寒、暑假，機械遊樂設施經營者應每年二次定期安全檢查及申報
  - （1）第一次：縣市主管建築機關應於 2 月底前通知業者於 3 月至 5 月間實施安全檢查，並於 5 月底前完成申報。
  - （2）第二次：縣市主管建築機關應於 8 月底前通知業者於 9 月至 11 月間實施安全檢查，並於 11 月底前完成申報。
- 2、各縣市主管建築機關得視實際需要，訂定前項以外之定期或不定期安全檢查及申報規定。
- 3、未於期限內實施定期安全檢查並完成申報之機械遊樂設施經營者，依建築法第 91 條規定處罰。

## 二、直轄市、縣（市）政府及特設主管建築機關 99 年度全面抽複查轄內機械遊樂設施執行情形

各地方主管建築機關 99 年度第 1 次及第 2 次辦理全面抽複查轄內機械遊樂設施之執行成果，業經內政部營建署檢討彙整，依據 99 年度第 2 次回報之管理成果統計，全國共計 33 處遊樂場所、286 項機械遊樂設施。現有營業使用中之機械遊樂設施計 225 項，約佔全國申報的機械遊樂設施總數之 79%，其餘的機械遊樂設施由業者自行停止使用者計有 26 項（9%），以及經勒令停止使用者計有 35 項（12%）。回報情形如下：

### （一）營業使用之機械遊樂設施設置、保修與管理情形：

- 1、領得使用執照者，計 225 項（佔營業使用總數之 100%）。
- 2、投保意外責任險者，計 225 項（佔營業使用總數之 100%）。
- 3、設置專任管理操作人員者，計 225 項（佔營業使用總數之 100%）。
- 4、設置合格保養修護人員者，計 225 項（佔營業使用總數之 100%）。
- 5、備有保養修護記錄者，計 225 項（佔營業使用總數之 100%）。
- 6、實施定期安全檢查者，計 225 項（佔營業使用總數之 100%）。
- 7、安全檢查結果已申報主管建築機關者，計 225 項（佔營業使用總數之 100%）。
- 8、依規定設置合格標示及安全說明者，計 225 項（佔營業使用總數之 100%）。

(二) 業者自行停止使用及經勒令停止使用之機械遊樂設施，計 61 項（約佔全國申報之機械遊樂設施總數之 21%），設置停止使用標示者，計 61 項（佔停止使用總數之 100%），各主管建築機關對轄內之遊樂場所仍應執行不定期抽複查，並列為本次督導考核重點項目。

## 參、100 年度督導考核執行成效

### 一、督導考核工作計畫：

(一) 計畫執行單位：委託財團法人台灣建築中心辦理。

### (二) 督導內容：

1、直轄市、縣（市）政府及特設主管建築機關辦理機械遊樂設施管理之作業情形（書面資料）：

- (1) 建築執照辦理情形
- (2) 投保意外責任保險文件
- (3) 管理操作人員資料、保養修護人員資料與工作紀錄
- (4) 定期安全檢查申報情形
- (5) 違規查處

2、機械遊樂設施現場勘查：以抽查方式現場勘查機械遊樂設施經營者管理使用情形，各縣市機械遊樂設施場所抽查率應為百分之五十以上。

- (1) 管理操作人員、保養修護人員與工作紀錄（勒令停止使用或報備停止使用有案者免查）
- (2) 現場標示情形
- (3) 其他相關事項

3、歷年督導檢討會議結論執行情形

- (1) 依機械遊樂設施設置及檢查管理辦法第 10 條前段規定，停止使用之機械遊樂設施，為防範其經營者未依規定辦理安全檢查及申報，並取得安全檢查合格證明書前，即擅自恢復使用之情事，各直轄

市、縣（市）政府及特設主管建築機關訂定抽複查計畫，以加強不定期無預警之抽複查作業執行情形。

（2）各直轄市、縣（市）政府及特設主管建築機關研議將所轄停止使用之機械遊樂設施於網站公告，並請教育單位轉知各學校，以保障學童使用安全執行情形。

4、考核成績：考核成績計算方式為一、「行政管理作業情形（書面資料）」、「二、現場勘查」、「三、歷年督導檢討會議結論執行情形」等項目合格率（ $\Sigma$ 考核項目符合規定數量／ $\Sigma$ 考核項目列管設施數量）計算。

5、考核獎懲：獎懲對象為機關相關業務主管及承辦人員等核心成員為主，獎懲原則如次：

（1）督導結果合格率为 100%者：

管轄範圍內機械遊樂設施總數達 20 項以上者	小功一次
管轄範圍內機械遊樂設施總數達 10 項以上，未達 20 項者	嘉獎二次
管轄範圍內機械遊樂設施總數未達 10 項者	嘉獎一次

（2）督導結果合格率达 60%以上，未達 70%者，記申誡一次。

（3）督導結果合格率未達 60%者，申誡二次。

6、督導行程：

（1）本業務督導分組、分梯次同時進行，每組由 2 位人員參與。如遇天候等不可抗



力因素無法依原預定時間前往，時間再行調整通知。

(2) 有關督導行程如下，如有變動另於督導前 2 日通知。

(3) 督導考核行程

項次	日期	縣市別	機械遊樂設施場所名稱	備註
1	4/20(三)	臺北市	※台北市兒童育樂中心 (圓山園區) ※台北市立天文科學教育館 ※台北市兒童育樂中心 (文山園區，原台北木柵劍湖山兒童玩國) ※美麗華城市發展股份有限公司	1. 原則以上午至各直轄市、縣(市)政府及特設主管建築機關督導考核，下午現場勘查。 2. 以抽查方式現場勘查機械遊樂設施經營者管理使用情形，各縣市機械遊樂設施場所抽查率為百分之五十以上。
2	4/22(五)	新北市	※八仙樂園	
3	4/22(五)	水利署台北水源特 定區管理局	※雲仙樂園	
4	4/25(一)	高雄市	※大立伊勢丹頂樓遊樂場 ※建台魔幻嘉年華 ※統一夢時代購物中心 ※快樂 100 主題樂園 ※傑笙遊樂園 ※義大遊樂世界	
5	4/27(三)	桃園縣	※卡通尼樂園 ※小人國主題樂園 ※楊梅休閒渡假農場	

項次	日期	縣市別	機械遊樂設施場所名稱	備註
6	4/27(三)	苗栗縣	※香格里拉樂園 ※火炎山溫泉遊樂區	
7	4/28(四)	花蓮縣	※遠雄海洋公園	
8	5/2(一)	屏東縣	※八大森林博覽樂園	
9	5/5(四)	宜蘭縣	※太平山森林遊樂園	
10	5/6(五)	新竹縣	※六福村主題樂園 ※萬瑞森林樂園	
11	5/6(五)	新竹市	※風城購物中心(麻吉主題樂園)	
12	5/9(一)	南投縣	※九族文化村 ※泰雅渡假村	
13	5/9(一)	雲林縣	※劍湖山世界	
14	5/10(二)	臺中市	※月眉育樂世界 ※亞歌花園 ※東山樂園	
15	5/10(二)	彰化縣	※台灣民俗村	
16	5/11(三)	臺南市	※頑皮樂園(頑皮世界) ※蕭壠文化園區	
17	5/11(三)	嘉義縣	※中華民俗村	

## 二、督導考核結果

本次督導考核結果，直轄市、縣（市）政府及特設主管建築機關合格率及缺失表如下：

100 年度機械遊樂設施督導考核結果統計表				
考核場所		合格率	平均 合格率	缺失備註說明
新北市	八仙海岸樂園	100%	100%	
臺北市	台北市兒童育樂中心(圓山園區)	100%	100%	
	台北市立天文科學教育館	100%		
	台北市兒童育樂中心(文山園區)	100%		
	美麗華城市發展股份有限公司	100%		
臺中市	月眉育樂世界	100%	100%	
	亞哥花園	100%		
	東山樂園	100%		
臺南市	頑皮樂園(頑皮世界)	100%	100%	
	蕭壠文化園區	100%		
高雄市	大立遊樂場	100%	100%	
	建台魔幻嘉年華	100%		
	統一夢時代購物中心	100%		
	快樂 100 主題樂園	100%		
	傑笙遊樂園	100%		
	義大遊樂世界	100%		
宜蘭縣	太平山森林遊樂園	100%	100%	

100 年度機械遊樂設施督導考核結果統計表				
考核場所		合格率	平均 合格率	缺失備註說明
桃園縣	小人國主題樂園	100%	100%	
	楊梅休閒渡假農場	100%		
	卡通尼樂園	100%		
新竹縣	六福村主題遊樂園	100%	100%	
	萬瑞森林樂園	100%		
苗栗縣	香格里拉樂園	100%	98.18%	未於網站公告火炎山溫泉遊樂區停止使用之機械遊樂設施及未函請轄內教育單位轉知各學校停止使用之機械遊樂設施。
	火炎山溫泉遊樂區	96.36%		
彰化縣	台灣民俗村	100%	100%	
南投縣	泰雅渡假村	99.13%	99.56%	泰雅渡假村營業使用中之極速列車未更新合格證明書。
	九族文化村	100%		
雲林縣	劍湖山世界	98.84%	98.84%	未訂定停止使用之機械遊樂設施抽複查計畫；不定期無預警抽複查作業未達每季一次標準；未函請轄內教育單位轉知各學校停止使用之機械遊樂設施。
嘉義縣	中華民俗村	-	-	全區拆除

100 年度機械遊樂設施督導考核結果統計表				
考核場所		合格率	平均 合格率	缺失備註說明
屏東縣	八大森林樂園	95.78%	95.78%	未訂定停止使用之機械遊樂設施抽複查計畫；不定期無預警抽複查作業未達每季一次標準；未於網站公告轄內停止使用之機械遊樂設施；未函請轄內教育單位轉知各學校停止使用之機械遊樂設施。
花蓮縣	遠雄海洋公園	100%	100%	
新竹市	風城購物中心(麻吉主題樂園)	-	-	全區拆除
水管局	雲仙樂園	100%	100%	
總 計			99.48%	

100 年度機械遊樂設施督導考核結果表

主管機關	機械遊樂場所名稱	機械遊樂設施名稱	督導考核情形
新北市政府	八仙樂園	停止使用： 神仙飛碟（大輪盤）、飛行魔椅、氣球之旅、親子飛車、八仙逍遙船、八仙飛艇、小飛俠等 7 項。	1. 機械遊樂設施現場勘查：停止使用中之 7 項機械遊樂設施，均符合規定。 2. 歷年督導檢討會議結論執行情形：均依會議結論辦理，符合規定。
臺北市府	臺北市兒童育樂中心 圓山園區	營業使用： 摩天輪、峽谷列車、音樂馬車、龍船（龍鳳船）、輻射飛椅、咖啡杯、碰碰車等 7 項。 拆除： 舞龍座、迴旋椅等共計 2 項已拆除。	1. 主管建築機關辦理機械遊樂設施理之作業情形：營業使用之 7 項機械遊樂設施，均符合規定。 2. 機械遊樂設施現場勘查：營業使用中之 7 項機械遊樂設施，均符合規定。 3. 歷年督導檢討會議結論執行情形：無會議結論辦理項目。
臺北市府	臺北市立天文科學教育館	營業使用： 宇宙探險軌道列車(宇宙探險設施)等 1 項。	1. 主管建築機關辦理機械遊樂設施管理之作業情形：營業使用中之 1 項機械遊樂設施，符合規定。 2. 機械遊樂設施現場勘查：營業使用中之 1 項機械遊樂設施，符合規定。 3. 歷年督導檢討會議結論執行情形：無會議結論辦理項目。

100 年度機械遊樂設施督導考核結果表

主管機關	機械遊樂場所名稱	機械遊樂設施名稱	督導考核情形
臺北市政府	台北市兒童育樂中心 文山園區	營業使用： 摩天輪（迷你熱氣球）、娃娃機（跳跳蛙）、音樂馬車、軌道吉甫車（叢林吉普）、雲霄飛車（親子雲霄飛車）、太空鴨嘴獸、瘋狂巴士（炫瘋巴士）、旋轉直昇機等 8 項。	1. 主管建築機關辦理機械遊樂設施管理之作業情形：營業使用中之 8 項機械遊樂設施，均符合規定。 2. 機械遊樂設施現場勘查：營業使用中之 8 項機械遊樂設施，均符合規定。 3. 歷年督導檢討會議結論執行情形：無會議結論辦理項目。
臺北市政府	美麗華城市發展股份有限公司	營業使用： 摩天輪、旋轉木馬（音樂馬車）等 2 項。	1. 主管建築機關辦理機械遊樂設施管理之作業情形：營業使用中之 2 項機械遊樂設施，符合規定。 2. 機械遊樂設施現場勘查：營業使用中之 2 項機械遊樂設施，均符合規定。 3. 歷年督導檢討會議結論執行情形：無會議結論辦理項目。

100 年度機械遊樂設施督導考核結果表

主管機關	機械遊樂場所名稱	機械遊樂設施名稱	督導考核情形
臺中市政府	月眉育樂世界	營業使用： 青蛙跳、探險虎克、銀河炫風、皇冠鞦韆、魔法風琴師、露娜與海盜、時空飛俠、激流泛舟、異次元風暴、黑洞迷航、旋轉木馬、花園小舟、飛象藍天、人魚木舟、時光旅行、小蝸牛、碰碰車、音速迴旋、採礦飛車、摩天輪、轉轉迪諾、陽光探戈、搶救地心等 23 項。	1. 主管建築機關辦理機械遊樂設施管理之作業情形：營業使用中之 23 項機械遊樂設施，均符合規定。 2. 機械遊樂設施現場勘查：營業使用中之 23 項機械遊樂設施，均符合規定。 3. 歷年督導檢討會議結論執行情形：均依會議結論辦理，符合規定。
臺中市政府	亞哥花園	停止使用： 旋轉馬車、宇宙戰機、離心椅、沖天飛船、火鳳凰、碰碰車等 6 項。	1. 該場所已封閉停止使用，並於入口處公告停用。 2. 歷年督導檢討會議結論執行情形：均依會議結論辦理，符合規定。
臺中市政府	東山樂園	停止使用： 海盜船、音樂馬車、太空飛象、空中踏踏樂、咖啡杯、太空火車、登月艇等 7 項。	1. 該場所已封閉停止使用，並於入口處公告停用。 2. 歷年督導檢討會議結論執行情形：均依會議結論辦理，符合規定。



100 年度機械遊樂設施督導考核結果表

主管機關	機械遊樂場所名稱	機械遊樂設施名稱	督導考核情形
臺南市政府	頑皮樂園(頑皮世界)	營業使用： 大金剛巨浪（大金剛）、空中熱氣球(熱氣球)、鯉躍龍門、蛋糕馬車、火鳳凰、星際太空站(太空星際站)等 6 項。	1. 主管建築機關辦理機械遊樂設施管理之作業情形：營業使用中之 6 項機械遊樂設施，均符合規定。 2. 機械遊樂設施現場勘查：營業使用中之 6 項機械遊樂設施，均符合規定。 3. 歷年督導檢討會議結論執行情形：無會議結論辦理項目。
臺南市政府	蕭壠文化園區	營業使用： 章魚、蛋糕馬車、炫風飛象、海盜船等 4 項。	1. 主管建築機關辦理機械遊樂設施管理之作業情形：營業使用中之 4 項機械遊樂設施，均符合規定。 2. 機械遊樂設施現場勘查：營業使用中之 4 項機械遊樂設施，均符合規定。 3. 歷年督導檢討會議結論執行情形：無會議結論辦理項目。
高雄市政府	大立遊樂場	停止使用： 飛碟、海盜船、單軌列車、高速公路、超級太空船（太空爭霸戰）、太陽神（彩虹橋）、等 6 項。	1. 主管建築機關辦理機械遊樂設施管理之作業情形：停止使用中之 6 項機械遊樂設施，均符合規定。 2. 機械遊樂設施現場勘查：停止使用中之 6 項機械遊樂設施，均符合規定。 3. 歷年督導檢討會議結論執行情形：均依會議結論辦理，符合規定。

100 年度機械遊樂設施督導考核結果表

主管機關	機械遊樂場所名稱	機械遊樂設施名稱	督導考核情形
高雄市政府	建台魔幻嘉年華	停止使用： 魔宮探險、迴旋戰場、震撼影城、夢幻戰場、星際大戰等 5 項。	1. 該場所已封閉停止使用，並於入口處公告停用。 2. 歷年督導檢討會議結論執行情形：均依會議結論辦理，符合規定。
高雄市政府	統一夢時代購物中心	營業使用： 摩天輪等 1 項。	1. 主管建築機關辦理機械遊樂設施管理之作業情形：營業使用中之 1 項機械遊樂設施，符合規定。 2. 機械遊樂設施現場勘查：營業使用中之 1 項機械遊樂設施，符合規定。 3. 歷年督導檢討會議結論執行情形：均依會議結論辦理，符合規定。
高雄市政府	快樂一〇〇主題樂園	營業使用： 旋轉木馬、海盜船、空中腳踏車、小火車等 4 項。	1. 主管建築機關辦理機械遊樂設施管理之作業情形：營業使用中之 4 項機械遊樂設施，均符合規定。 2. 機械遊樂設施現場勘查：營業使用中之 4 項機械遊樂設施，均符合規定。 3. 歷年督導檢討會議結論執行情形：均依會議結論辦理，符合規定。

100 年度機械遊樂設施督導考核結果表

主管機關	機械遊樂場所名稱	機械遊樂設施名稱	督導考核情形
高雄市政府	傑笙遊樂園 (傑笙樂園)	停止使用： 空中腳踏車、滑翔翼、夢幻飛鼠、空中火車等 4 項。	1. 該場所已封閉停止使用，並於入口處公告停用。 2. 歷年督導檢討會議結論執行情形：均依會議結論辦理，符合規定。
高雄市政府	義大世界 (義大遊樂世界)	營業使用： 城堡旋轉馬車、彈跳星、旋轉森巴、瘋狂屋、旋轉飛車、乘風破浪、小水手起航、單軌列車(城堡列車)、幸福轉杯、飛天卡打車、ㄅㄅㄅ車隊、地心歷險、飛越台灣、飛天鯊、炫風小賽車、旋轉流星、天旋地轉、酷炫尬車、激流泛舟(飛越愛琴海)、超級水戰、海盜船(海盜奇航)、瘋狂小巴士、義大摩天輪、救火急先鋒、彩虹小飛機、迷你小藍波、旋風小飛俠、海狗歷險記、魔法飛艇、我最搖擺、U 型滑板(極限挑戰)、搖擺塔(飛天戰戟)等 32 項。	1. 主管建築機關辦理機械遊樂設施管理之作業情形：營業使用中之 32 項機械遊樂設施，均符合規定。 2. 機械遊樂設施現場勘查：營業使用中之 32 項機械遊樂設施，均符合規定。 3. 歷年督導檢討會議結論執行情形：均依會議結論辦理，符合規定。

100 年度機械遊樂設施督導考核結果表

主管機關	機械遊樂場所名稱	機械遊樂設施名稱	督導考核情形
宜蘭縣政府	太平山森林遊樂區	營業使用： 蹦蹦車 1 項。	<ol style="list-style-type: none"> <li>1. 主管建築機關辦理機械遊樂設施管理之作業情形：營業使用中之 1 項機械遊樂設施，符合規定。</li> <li>2. 機械遊樂設施現場勘查：營業使用中之 1 項機械遊樂設施，符合規定。</li> <li>3. 歷年督導檢討會議結論執行情形：無會議結論辦理項目。</li> </ol>
桃園縣政府	小人國主題樂園	營業使用： 雲霄飛車（室內雲霄飛車）、旋轉飛盤（狂飆幽浮）、採礦列車、碰碰車、吉普車（兒童吉普車）、小小歐洲（水道船）、風琴旋轉木馬（音樂馬車）、霹靂滑艇、遊憩小火車軌道（遊園小火車）、歡樂嘟嘟車（ㄅㄨㄅㄨ車）、摩天草莓、跳星星、搖滾船、飛飛機、瘋狂激流、兒童碰碰車、大力士、摩天輪等 18 項。	<ol style="list-style-type: none"> <li>1. 主管建築機關辦理機械遊樂設施管理之作業情形：營業使用中之 18 項機械遊樂設施，均符合規定。</li> <li>2. 機械遊樂設施現場勘查：營業使用中之 18 項機械遊樂設施，均符合規定。</li> <li>3. 歷年督導檢討會議結論執行情形：均依會議結論辦理，符合規定。</li> </ol>
桃園縣政府	楊梅休閒渡假農場	停止使用： 旋轉音樂馬（旋轉木馬）、霹靂碰碰車、神風賽車等 3 項。	<ol style="list-style-type: none"> <li>1. 該場所已封閉停止使用，並於入口處公告停用。</li> <li>2. 歷年督導檢討會議結論執行情形：均依會議結論辦理，符合規定。</li> </ol>

100 年度機械遊樂設施督導考核結果表

主管機關	機械遊樂場所名稱	機械遊樂設施名稱	督導考核情形
桃園縣政府	卡通尼樂園 (台茂購物中心 9 樓)	營業使用： 飛天卡通車、瘋狂碰碰車、旋轉木馬、森巴汽球、侏儸紀列車等 5 項。	1. 主管建築機關辦理機械遊樂設施管理之作業情形：營業使用中之 5 項機械遊樂設施均符合規定。 2. 機械遊樂設施現場勘查：營業使用中之 5 項機械遊樂設施均符合規定。 3. 歷年督導檢討會議結論執行情形：均依會議結論辦理，符合規定。
新竹縣政府	六福村主題遊樂園	營業使用： (急流泛舟) 大峽谷激流泛舟、西部瘋狂列車、醉酒桶、古墓謎城(動感電影)、採礦車(小小礦車)、大馬靴、摩天蓬車(蓬車觀覽)、笑傲飛鷹、火山歷險、大海盜(風雨同舟)、兒童獨木舟、大怒神、巨嘴鳥、大海怪、動感電影(魔宮救美)、風火輪、旋轉木馬(阿里巴巴與四十大盜)、天馬行空、飛毯、蘇丹王大冒險、礦山歷險(沙漠風暴)、小小驛馬車、騎兵隊、空中自行車(猴子行大運)、大海嘯、蒸氣火車、搖滾蒸氣船、老油井等 28 項。	1. 主管建築機關辦理機械遊樂設施管理之作業情形：營業使用中之 28 項機械遊樂設施，均符合規定。 2. 機械遊樂設施現場勘查：營業使用中之 28 項機械遊樂設施，均符合規定。 3. 歷年督導檢討會議結論執行情形：均依會議結論辦理，符合規定。

100 年度機械遊樂設施督導考核結果表

主管機關	機械遊樂場所名稱	機械遊樂設施名稱	督導考核情形
新竹縣政府	萬瑞森林樂園	營業使用： 一號纜車、單軌電車、金龍飛車等 3 項。	<ol style="list-style-type: none"> <li>1. 主管建築機關辦理機械遊樂設施管理之作業情形：營業使用中之 3 項機械遊樂設施，均符合規定。</li> <li>2. 機械遊樂設施現場勘查：營業使用中之 3 項機械遊樂設施，均符合規定。</li> <li>3. 歷年督導檢討會議結論執行情形：均依會議結論辦理，符合規定。</li> </ol>
苗栗縣政府	香格里拉樂園	營業使用： 宇宙蜘蛛、飛行小丑、熱氣球、雲霄飛車、星際風火輪、小火車（甜甜列車）、旋轉木馬等 7 項。	<ol style="list-style-type: none"> <li>1. 主管建築機關辦理機械遊樂設施管理之作業情形：營業使用中之 7 項機械遊樂設施，均符合規定。</li> <li>2. 機械遊樂設施現場勘查：營業使用中之 7 項機械遊樂設施，均符合規定。</li> <li>3. 歷年督導檢討會議結論執行情形：無會議結論辦理項目。</li> </ol>

100 年度機械遊樂設施督導考核結果表

主管機關	機械遊樂場所名稱	機械遊樂設施名稱	督導考核情形
苗栗縣政府	火炎山溫泉遊樂區	營業使用： 海盜船(火鳳凰)、空中火車、太空梭、天旋地轉、夢幻飛車等 5 項。 停止使用： 騰雲駕霧 1 項。(詳備註)	1. 主管建築機關辦理機械遊樂設施管理之作業情形：營業使用中之 5 項機械遊樂設施，均符合規定。 2. 機械遊樂設施現場勘查：營業使用中之 5 項及停止使用中之 1 項機械遊樂設施，均符合規定。 3. 歷年督導檢討會議結論執行情形： (1)未於網站公告停止使用之機械遊樂設施。 (2)未函請轄內教育單位轉知各學校停止使用之機械遊樂設施。 備註：99 年 06 月 01 日至 99 年 11 月 30 日營業使用項目共計 6 項，99 年 12 月 01 日後營業使用項目共計 5 項，停止使用設施為騰雲駕霧 1 項。
彰化縣政府	台灣民俗村	停止使用： 雪山飛車、瘋狂舞步、宇宙穿梭、高空翻轉、航海王(歷險館)、碰碰車、驚魂古堡、快樂天堂、音樂馬車(快樂馬車)等 9 項。	1. 主管建築機關辦理機械遊樂設施管理之作業情形：停止使用中之 9 項機械遊樂設施，均符合規定。 2. 機械遊樂設施現場勘查：停止使用中之 9 項機械遊樂設施，均符合規定。 3. 歷年督導檢討會議結論執行情形：均依會議結論辦理，符合規定。

100 年度機械遊樂設施督導考核結果表

主管機關	機械遊樂場所名稱	機械遊樂設施名稱	督導考核情形
南投縣政府	泰雅渡假村	<p>營業使用： 雲龍飛車、太空梭、小火車、宇宙蜘蛛、空中單軌、賽車、音樂馬車、碰碰車、極速列車、海盜船、登山列車等 11 項。</p> <p>停止使用： 宇宙蜘蛛、登山列車等 2 項（詳備註）。</p>	<p>1. 主管建築機關辦理機械遊樂設施管理之作業情形：營業使用中之 11 項機械遊樂設施，均符合規定。</p> <p>2. 機械遊樂設施現場勘查：營業使用中之 11 項，除極速列車未更新合格證明書外，其餘 10 項設施與停止使用中之 2 項設施，均符合規定。（詳備註）</p> <p>3. 歷年督導檢討會議結論執行情形：均依會議結論辦理，符合規定。</p> <p>備註：99 年 10 月 20 日至 100 年 04 月 19 日營業使用項目共計 11 項，100 年 04 月 20 日後營業使用項目共計 9 項，停止使用設施為宇宙蜘蛛、登山列車等 2 項。</p>
南投縣政府	九族文化村	<p>營業使用： 遊園火車（水沙連小火車）、熱氣球、音樂馬車、單軌電車、太空山、夏威夷巨浪、老爺車（灰姑娘老爺車）、金鑛山探險、馬雅探險、海盜船、UFO 幽浮、空中纜車、加勒比海探險、等 13 項。</p>	<p>1. 主管建築機關辦理機械遊樂設施管理之作業情形：營業使用中之 13 項機械遊樂設施，均符合規定。</p> <p>2. 機械遊樂設施現場勘查：營業使用中之 13 項機械遊樂設施，均符合規定。</p> <p>3. 歷年督導檢討會議結論執行情形：均依會議結論辦理，符合規定。</p>



100 年度機械遊樂設施督導考核結果表

主管機關	機械遊樂場所名稱	機械遊樂設施名稱	督導考核情形
雲林縣政府	劍湖山世界	<p>營業使用：</p> <p>迴旋磁場(超級鞦韆轉盤)、摩天輪、天女散花、擎天飛梭、勁爆樂翻天、海盜船(大海神)、咕咕飛車、飛天法寶、嘟嘟車、音樂馬車(一)(皇家馬車(一)、音樂馬車(二)(皇家馬車(二)、音樂馬車(三)(皇家馬車(三)、百戰嚕啦啦、魔奇蛋糕屋、飛天潛艇(雲霄飛車)、鐘擺大榔頭(超級戰斧)、衝瘋飛車(創世紀無敵天王)、哈哈列車(童話列車)、淘氣 Bee Bee、搖擺康康等、Flume Ride(激流獨木舟)、蛙蛙機、狂飆飛碟等 23 項。</p> <p>停止使用：</p> <p>震撼飛行 1 項。</p>	<p>1. 主管建築機關辦理機械遊樂設施管理之作業情形：營業使用中之 23 項、停止使用中之 1 項機械遊樂設施，均符合規定。</p> <p>2. 機械遊樂設施現場勘查：營業使用中之 23 項、停止使用中之 1 項機械遊樂設施，均符合規定。</p> <p>3. 歷年督導檢討會議結論執行情形：未訂定停止使用之機械遊樂設施抽複查計畫；不定期無預警抽複查作業未達每季一次標準；未函請轄內教育單位轉知各學校停止使用之機械遊樂設施。</p>

100 年度機械遊樂設施督導考核結果表

主管機關	機械遊樂場所名稱	機械遊樂設施名稱	督導考核情形
嘉義縣政府	中華民俗村	拆除： 侏儸紀歷險(侏羅紀世界)、太空山、高空賽車、阿里山小火車(嘉年華列車)、飛象(衝天飛象)、宇宙蜘蛛、碰碰車、海盜船等 8 項。	中華民俗村共 8 項遊樂設施已全部拆除。
屏東縣政府	八大森林樂園	營業使用： 嘟嘟火車、星際幽浮、甜甜花杯、達達戰機、章魚飛車、巧巧列車、喵喵飛車、夢夢飛車、多多碰車等 9 項。  停止使用： 海盜船等 1 項(現場勘查新增項目，無申雜項執照及使用執照等相關資料)。	1. 主管建築機關辦理機械遊樂設施管理之作業情形：營業使用中之 9 項機械遊樂設施，均符合規定。 2. 機械遊樂設施現場勘查：營業使用中之 9 項、停止使用中之 1 項機械遊樂設施，均符合規定。 3. 歷年督導檢討會議結論執行情形：未訂定停止使用之機械遊樂設施抽複查計畫；不定期無預警抽複查作業未達每季一次標準；未於網站公告轄內停止使用之機械遊樂設施；未函請轄內教育單位轉知各學校停止使用之機械遊樂設施。

100 年度機械遊樂設施督導考核結果表

主管機關	機械遊樂場所名稱	機械遊樂設施名稱	督導考核情形
花蓮縣政府	遠雄海洋公園	營業使用： 家庭式雲霄飛車（小藍鯨歷險記）、海盜船（黑鬍子海盜船）、旋轉咖啡杯（飛旋貝殼）、海灘球（沙灘跳跳球）、大摩天輪（愛情摩天輪）、珍珠摩天輪（碧海小飛船）、旋轉木馬（飛旋海豚）、潛水艇（瘋狂潛水艇）、海盜灣（海盜大驚航）、觀纜車（晴空纜車）等 10 項。	1. 主管建築機關辦理機械遊樂設施管理之作業情形：營業使用中之 10 項機械遊樂設施，均符合規定。 2. 機械遊樂設施現場勘查：營業使用中之 10 項機械遊樂設施，均符合規定。 3. 歷年督導檢討會議結論執行情形：均依會議結論辦理，符合規定。
新竹市政府	（麻吉主題樂園） 風城購物中心	拆除： 跳跳塔、幻想屋（摩洛哥幻想屋）、黑暗星球（黑暗戰士）、歡樂木馬、飛天礦車、激流泛舟、寶貝屋等 7 項。	風城購物中心（麻吉主題樂園）共 7 項遊樂設施已全部拆除。
水利署水源特定區管理局	雲仙樂園	停止使用： 魔幻館、搖擺呼拉（旋轉鞦韆）、古堡怪談等 3 項。	1. 主管建築機關辦理機械遊樂設施管理之作業情形：停止使用中之 3 項機械遊樂設施，均符合規定。 2. 機械遊樂設施現場勘查：停止使用之 3 項機械遊樂設施，均符合規定。 3. 歷年督導檢討會議結論執行情形：均依會議結論辦理，符合規定。

### 三、督導考核結果統計分析

本次督導考核各直轄市、縣（市）政府及一個特設主管建築機關辦理機械遊樂設施管理之作業情形，依督導考核工作計畫規定，各縣市機械遊樂設施場所抽查率應為 50% 以上；現場勘查機械遊樂設施經營使用情形如下（詳附件一）：

#### （一）遊樂場所經營現況：

100 年度督導考核之遊樂場所計 33 處，其中營業者有 26 處，停止使用者有 4 處，經勒令停止使用者有 3 處。

#### （二）機械遊樂設施經營現況：

100 年度督導考核之機械遊樂設施計 291 項，其中營業使用者 219 項、自行停止使用者 20 項、勒令停止使用者 35 項，已拆除者 17 項。

#### （三）營業使用之機械遊樂設施設置、保修與管理情形：

- 1、領得使用執照者，計 219 項（佔營業使用總數之 100%）。
- 2、投保意外責任險者，計 219 項（佔營業使用總數之 100%）。
- 3、設置專任管理操作人員，計 219 項（佔營業使用總數之 100%）。
- 4、備有保養修護記錄者，計 219 項（佔營業使用總數之 100%）。
- 5、實施定期安全檢查及安全檢查結果已申報建築主管機關者，計 219 項均符合規定（佔營業使用總數之 100%）。
- 6、經以抽查方式辦理現場勘查，業者依規定設置

合格標示及安全說明者，計 218 項符合規定（佔營業使用總數之 99.54%），南投縣泰雅渡假村之極速列車 1 項現場未更新合格證明書。

（四）經現場勘查業者自行停止使用及經勒令停止使用之 55 項機械遊樂設施，均已設置有停止使用標示。

#### 四、依據歷年會議紀錄加強管理措施執行情形

依內政部營建署 95 年 7 月 19 日召開「研商 95 年度督導考核機械遊樂設施安全檢查與違規查處之缺失改善情形會議」結論指示工作重點如下：

- （一）對於依機械遊樂設施設置及檢查管理辦法第 10 條前段規定，停止使用之機械遊樂設施，為防範其經營者未依規定辦理安全檢查及申報，並取得安全檢查合格證明書前，即擅自恢復使用之情事，請各直轄市、縣（市）政府及特設主管建築機關訂定抽複查計畫，以加強不定期無預警之抽複查作業。
- （二）請各直轄市、縣（市）政府及特設主管建築機關研議將所轄停止使用之機械遊樂設施於網站公告，並請教育單位轉知各學校，以保障學童使用安全。

依內政部營建署 99 年 7 月 14 日召開研商「99 年度督導考核直轄市、縣（市）政府及特設主管建築機關辦理機械遊樂設施安全檢查與違規查處工作結果檢討」會議，依其結論摘錄本業務後續工作重點如下：

- （一）對於部分遊樂場，查有部分機械遊樂設施停止使用或未取得使用許可，但仍在其園區導覽或網站等登載簡介或廣告之情形，為維護機械遊樂設施

之合法使用及消費者安全，請各直轄市、縣（市）政府加強不定期無預警查察，每季至少一次以上為原則，以督促改善。

- （二）請桃園縣政府、新竹縣政府、臺中縣政府（現為臺中市政府）、南投縣政府、雲林縣政府、高雄縣政府（現為高雄市政府）及花蓮縣政府等對轄區高使用頻率之機械遊樂設施增加不定期無預警查察。
- （三）請臺北市政府、高雄市政府、新竹市政府、臺中市政府、臺北縣政府、桃園縣政府、彰化縣政府、嘉義縣政府，臺南縣政府及經濟部水利署台北水源定區管理局等對於轄區列管停止使用之機械遊樂設施持續查察，督促經營者張貼停止使用標示，並確實做好安全管理及防範措施。
- （四）請各直轄市、縣（市）政府及特設主管建築機關隨時更新府內網站有關轄區內停止使用機械遊樂設施之公告，並請教育單位轉知各學校，以保障學童使用安全。

前揭工作重點皆已納入 100 年度督導考核表督導項目，本次督導考核各直轄市、縣（市）政府及特設主管建築機關下列工作執行情形（詳附件二）如下：

- （一）受督單位現況：各直轄市、縣（市）政府及一個特設主管建築機關共計 20 個受督單位，99 年度期間共計 2 個單位轄區機械遊樂設施已拆除完竣，7 個單位須執行轄區高使用頻率之機械遊樂設施增加不定期無預警查察，9 個單位須執行不定期無預警抽複查。
- （二）訂定抽複查計畫，以加強不定期無預警之抽複查

作業：99 年度期間計有 47 項機械遊樂設施須訂定抽複查計畫，共計有 45 項機械遊樂設施已訂定抽複查計畫，佔總執行率 95.74%。

(三) 依抽複查計畫，執行不定期無預警之抽複查作業：99 年度期間計有 214 項機械遊樂設施須執行不定期無預警之抽複查作業，共計有 212 項機械遊樂設施已執行不定期無預警之抽複查作業，佔總執行率 99.06%。

(四) 網站公告轄內停止使用之機械遊樂設施：99 年度期間計有 47 項停止使用的機械遊樂設施須於網站發布停用訊息，共計有 45 項機械遊樂設施已公告完成，執行率達 95.74%。

(五) 函請轄內教育單位轉知各學校停止使用之機械遊樂設施：99 年度期間計有 44 項機械遊樂設施須函請轄內教育單位轉知各學校停止使用之訊息，共計有 41 項機械遊樂設施已發函，執行率達 95.34%。

#### 五、本年度機械遊樂設施督導主要缺失：

(一) 南投縣泰雅渡假村未更新 1 項機械遊樂設施現場張貼之合格證明書。

(二) 雲林縣、屏東縣政府未訂定停止使用之機械遊樂設施抽複查計畫且不定期無預警抽複查作業未達每季一次標準。

(三) 苗栗縣、屏東縣政府未於網站公告轄內停止使用之機械遊樂設施。

(四) 苗栗縣政府、雲林縣、屏東縣政府未函請轄內教育單位轉知各學校停止使用之機械遊樂設施。

## 肆、結論

### 一、依 100 年督導結果統計遊樂場所使用情形如下：

#### (一) 遊樂場所營業使用中但機械遊樂設施全部停止使用者：

1. 新北市八仙樂園。
2. 臺中市東山樂園。
3. 彰化縣台灣民俗村。
4. 水利署水源特定區管理局所轄雲仙樂園。

#### (二) 遊樂場所及機械遊樂設施皆停止使用者：

1. 臺中市亞哥花園。
2. 高雄市大立遊樂場。
3. 高雄市建台魔幻嘉年華。
4. 高雄市傑笙遊樂園。
5. 桃園縣楊梅休閒渡假農場。

#### (三) 遊樂場所營業使用中但部分機械遊樂設施已停用或拆除者：

1. 臺北市立兒童育中心(圓山園區)拆除 2 項。
2. 高雄市義大遊樂世界。
3. 苗栗縣火炎山溫泉遊樂區。
4. 南投縣泰雅渡假村。
5. 雲林縣劍湖山世界。
6. 屏東縣八大森林樂園。

#### (四) 遊樂場所停止使用且機械遊樂設施已全部拆除者：

1. 嘉義縣中華民俗村。
2. 新竹市風城購物中心(麻吉主題樂園)。



二、依歷年督導資料統計機械遊樂設施使用情形成果如下：

年度 使用情形	91	93	94	95	96	97	98	99	100
營業使用數量	194	201	214	207	202	197	174	186	219
停止使用數量	116	151	123	123	91	85	100	71	55
拆除數量	0	3	15	15	34	20	5	22	17

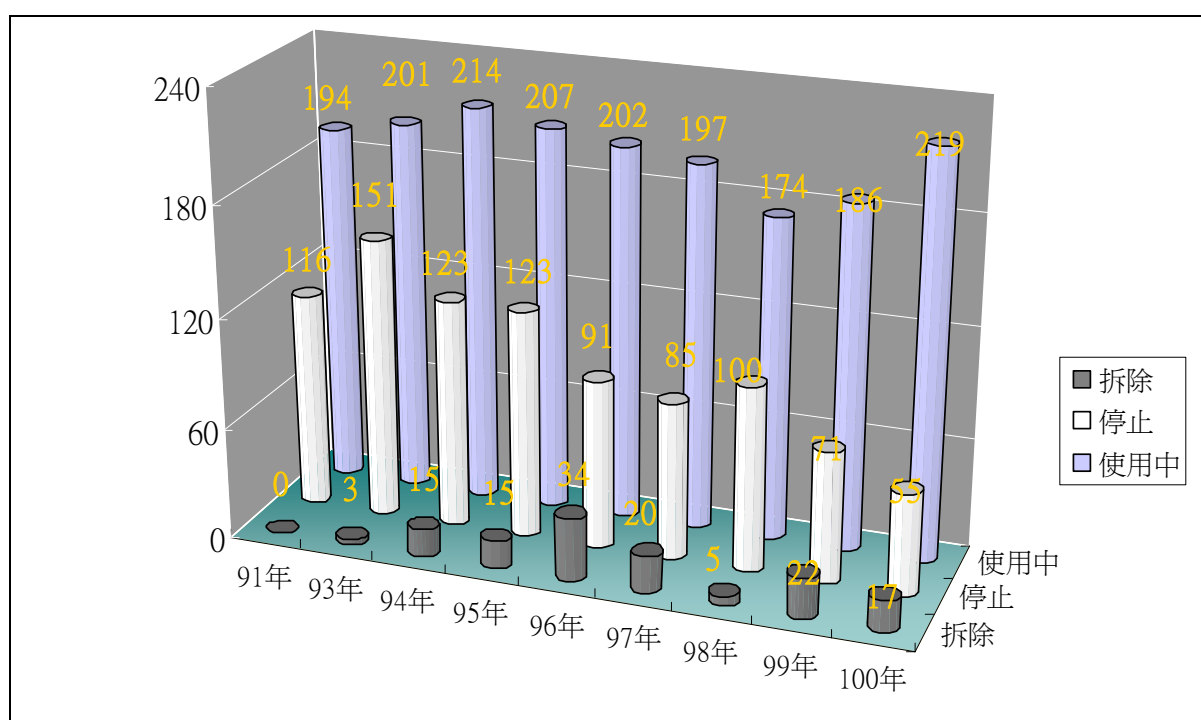

從以上的統計結果可以發現，機械遊樂設施停止使用的數量，由 93 年至 97 年為止逐年減少，除 98 年度因部份遊樂場所配合主管單位辦理國際展覽活動暫時停業（如台北市兒童育樂中心－圓山園區），因而造成停止使用之數量較為提高以外，100 年度拆除設施總數高達 17 件，機械遊樂設施之停用數量恢復逐年穩定下降的趨勢。

三、為使各縣市政府轄內之遊樂場所能循序漸進，步入安全、合法之經營與管理，建議修法內容如下：

(1) 第六條 前條第一項竣工查驗項目如下：

- 一、設置地點配置、材料、構造及設備經承辦廠商自主檢查及監造人查核符合核定工程圖說。
- 二、經營者委託依法開業之建築師、相關執業專業技師或經中央主管建築機關指定之檢查機構、團體按照國家標準或設計圖說核定之檢查事項辦理竣工檢查合格，並作成竣工檢查報告書。
- 三、測試運轉報告。
- 四、機械遊樂設施故障緊急應變演練訓練報告。

直轄市、縣（市）主管建築機關實施前項查驗時，承辦廠商、設計人、監造人及竣工檢查人員應在現場說明，並在查驗文件上簽名或蓋章。

(2) 第九條 直轄市、縣（市）主管建築機關應訂定機械遊樂設施之定期安全檢查申報期限及實施檢查期間，通知經營者委託開業之建築師、執業之土木技師、結構技師、電機技師、機械技師，或檢查機構、團體辦理安全檢查及申報。除另有規定外，安全檢查及申報應於每年五月三十一日以前及十一月三十日以前完成。

前項安全檢查應併同檢查項目、檢查結果及機械遊樂設施故障緊急應變演練訓練報告作成安全檢查報告書辦理申報。檢查合格且保險證明文件在有效期限者，發給安全檢查合格證明書；不合格者，通知限期改善並定期複檢。

第一項檢查人員發現有立即危險之虞時，應即告知經營者停止使用及張貼停止使用標示，並報告直轄市、縣（市）主管建築機關處

理。

安全檢查合格證明書之核發及安全檢查之複查、抽查，直轄市、縣（市）主管建築機關得委託經中央主管建築機關指定之檢查機構、團體辦理。但不得委託經營者委託安全檢查之機構或團體。

- (3) 第十條 停止使用之機械遊樂設施，其停止使用期間超過前條第一項規定之定期安全檢查及申報期限且未依規定辦理者，應報請直轄市、縣（市）主管建築機關備查並張貼停止使用標示；經營者應依前條規定辦理安全檢查及申報，並於取得安全檢查合格證明書後，始得恢復使用。

直轄市、縣（市）主管建築機關對於轄內之機械遊樂設施，應每年執行至少二次以上之不定期現場抽複查。

直轄市、縣（市）主管建築機關對於轄內之機械樂設施，應將其檢查申報結果於網站公告。

- (4) 第十二條 經營者應於各項機械遊樂設施明顯處，分別標示安全檢查合格證明書影本；並依其種類、特性豎立安全說明。

前項安全說明標示尺寸不得小於寬度六十公分及長度九十公分，安全檢查合格證明書影本不得小於 A4 尺寸。





5	高 雄 市	6	52	52	3	1	2	37	5	10	0	37	37	37	37	37	37	37	37	37	37	15	0	0	0	0	0	9	52	9	9	大立遊樂場共6項設施於100.03.30使用期限屆滿停止使用；建台魔幻嘉年華停止營業現場封閉、傑聖遊樂園停止營業現場封閉；高雄縣政府(現為高雄市政府)應增加不定期無預警查察。
6	宜 蘭 縣	1	1	1	1	0	0	1	0	0	0	1	1	1	1	1	1	1	1	1	※	0	0	0	0	0	0	※	※	※	※	楊梅農場停止營業現場封閉；桃園縣政府應增加不定期無預警查察。
7	桃 園 縣	3	26	26	2	1	0	23	3	0	0	23	23	23	23	23	23	23	23	23	3	0	0	0	0	0	3	26	3	3	3	桃園縣政府應增加不定期無預警查察。
8	新 竹 縣	2	31	31	2	0	0	31	0	0	0	31	31	31	31	31	31	31	31	31	※	0	0	0	0	0	※	31	※	※	※	新竹縣政府應增加不定期無預警查察。
9	苗 栗 縣	2	13	13	2	0	0	12	1	0	0	12	12	12	12	12	12	12	12	12	1	0	0	0	0	0	1	1	0	0	0	台灣民俗村營業中，其遊樂場區停止營業現場封閉。
10	彰 化 縣	1	9	9	1	0	0	0	1	8	0	※	※	※	※	※	※	※	※	※	9	0	0	0	0	0	9	9	9	9	9	泰雅渡假村之宇宙蜘蛛、登山列車等2項設施100.04.20起停止使用；南投縣政府應增加不定期無預警查察。
11	南 投 縣	2	24	24	2	0	0	22	2	0	0	22	22	22	22	22	22	22	22	22	2	0	0	0	0	0	※	24	※	※	※	雲林縣政府應增加不定期無預警查察。
12	雲 林 縣	1	24	24	1	0	0	23	1	0	0	23	23	23	23	23	23	23	23	23	1	0	0	0	0	0	0	23	1	0	0	中華民國民俗村共計8項設施已全部拆除。
13	嘉 義 縣	1	8	8	0	0	1	0	0	0	8	※	※	※	※	※	※	※	※	※	※	※	※	※	※	※	※	※	※	※	※	八八森林博覽樂園現場勘查新增海盜船一項，業者自行停止使用。
14	屏 東 縣	1	9	10	1	0	0	9	1	0	0	9	9	9	9	9	9	9	9	9	1	0	0	0	0	0	0	0	0	0	0	使用。
15	花 蓮 縣	1	10	10	1	0	0	10	0	0	0	10	10	10	10	10	10	10	10	10	※	0	0	0	0	0	※	※	※	※	※	※
16	新 竹 市	1	7	7	0	1	0	0	0	0	7	※	※	※	※	※	※	※	※	※	※	※	※	※	※	※	※	※	※	※	※	鳳城購物中心(蘆吉主題樂園)共計7項設施已全部拆除。

[illegible]

# 附件二 100 年度各縣（市）機械遊樂設施設置保修與管理督導考核表

## 新北市 機械遊樂設施設置保修與管理督導考核表

場所名稱	八仙樂園		地址	新北市八里區下罾村下罾子一之六號		
經營業者	八仙樂園育樂有限公司		負責人	陳柏廷	聯絡電話	02-26105200
遊樂場所使用情形		營業使用	使用執照號碼			
	◎	業者自行停止使用	相關主管機關文件	98.06.11 北工使字第 0980407550 號		
	◎	勒令停止使用	相關主管機關文件	97.10.22 北工使字第 0970773534 號		
機械遊樂設施使用情形及使用年限(如附件一)	營業使用設施					
	停止使用設施		神仙飛碟(大輪盤)、飛行魔椅、氣球之旅、小飛俠、八仙逍遙船、八仙飛艇、家庭雲霄飛車(親子飛車)等共計 7 項停止使用			
督導考核項目			列管設施數量	符合規定數量	說明	
壹、行政管理作業情形	一、有無投保意外責任保險文件		-	-		
	二、有無設置專任管理操作人員資料		-	-		
	三、有無依規定設置保養修護人員資料		-	-		
	四、有無保養修護紀錄		-	-		
	五、有無依規定實施定期安全檢查及申報		-	-		
	六、違規查處資料		-	-		
貳、現場勘查情形	一、有無設置專任管理操作人員		-	-		
	二、有無依規定設置保養修護人員		-	-		
	三、有無保養修護紀錄		-	-		
	四、有無依法於機械遊樂設施明顯處標示合格證明書，並依其種類、特性豎立安全說明		-	-		
	五、未領得使用執照或令其停止使用之機械遊樂設施，有無設置停止使用標示		7	7	如附件二。	
參、歷年督導檢討會議結論執行情形	一、有無訂定停止使用之機械遊樂設施抽複查計畫，以加強不定期無預警之抽複查作業		7	7		
	二、有無依抽複查計畫，針對停止使用之機械遊樂設施執行不定期無預警之抽複查作業		7	7	抽複查日期：99.06.22、99.08.06、99.11.17、100.01.28、100.04.15	
	三、有無於網站公告轄內停止使用之機械遊樂設施		7	7	公告網址： <a href="http://www.publicwork.ntpc.gov.tw/_file/1246/SG/30951/D.html">http://www.publicwork.ntpc.gov.tw/_file/1246/SG/30951/D.html</a>	
	四、有無函請轄內教育單位轉知各學校停止使用之機械遊樂設施		7	7	轉知教育單位函號：100.02.09 北工使字第 1000108989 號	
小計			35	38		
合格率：(Σ考核項目符合規定數量/Σ考核項目列管設施數量) × 100%			100%			
備註	1. 請直轄市、縣（市）政府依各項督導考核項目，備齊相關附件資料，以供查核。 2. 對於部份遊樂場，查有部份機械遊樂設施停止使用或未取得使用許可，但仍在其園區導覽或網站等登載簡介或廣告之情形，請各直轄市、縣（市）政府加強不定期無預警查察，每季至少一次以上為原則。 3. 桃園縣政府、新竹縣政府、台中縣政府、南投縣政府、雲林縣政府、高雄縣政府及花蓮縣政府應增加不定期無預警查察。					



附件一：機械遊樂設施使用年限表

主管機關		新北市政府			
機械遊樂場所名稱		八仙樂園			
項次	機械遊樂設施名稱	核准日期	執照號碼	使用期限	備註 (許可證核發字號)
01	神仙飛碟	94. 04. 28	玖肆八雜使字第 008 號	100. 04. 27	無
02	飛行魔椅	94. 04. 28	玖肆八雜使字第 008 號	100. 04. 27	無
03	飛行魔椅	94. 04. 28	玖肆八雜使字第 008 號	100. 04. 27	無
04	(以下空白)				
05					
06					
07					
08					
09					
10					
11					
12					
13					
14					
15					
16					
17					
18					
19					
20					
21					
22					

附件二：遊樂場所照片



八仙樂園



八仙樂園停止使用設施



八仙樂園停止使用設施



八仙樂園停止使用設施



八仙樂園停止使用設施

**臺北市 機械遊樂設施設置保修與管理督導考核表**

場所名稱	臺北市立兒童育中心 圓山園區		地址	臺北市中山北路3段66號		
經營業者	臺北市立兒童育中心		負責人	洪坤森	聯絡電話	02-25932211
遊樂場所使用情形	◎	營業使用	使用執照號碼	專案簽報		
		業者自行停止使用	相關主管機關文件			
		勒令停止使用	相關主管機關文件			
機械遊樂設施使用情形及使用年限 (如附件一)	營業使用設施		輻射飛椅、咖啡杯、音樂馬車、峽谷列車、摩天輪、龍鳳船、碰碰車等共計 7 項營業使用			
	停止使用設施		舞龍座、迴旋椅等共計 2 項已拆除			
督導考核項目			列管設施數量	符合規定數量	說明	
壹、行政管理作業情形	一、有無投保意外責任保險文件		7	7	保險有效期限：100.05.01 至 100.12.31	
	二、有無設置專任管理操作人員資料		7	7		
	三、有無依規定設置保養修護人員資料		7	7	保養修護人員資格：甲種電匠	
	四、有無保養修護紀錄		7	7		
	五、有無依規定實施定期安全檢查及申報		7	7		
	六、違規查處資料		7	7		
貳、現場勘查情形	一、有無設置專任管理操作人員		7	7		
	二、有無依規定設置保養修護人員		7	7		
	三、有無保養修護紀錄		7	7		
	四、有無依法於機械遊樂設施明顯處標示合格證明書，並依其種類、特性豎立安全說明		7	7		
	五、未領得使用執照或令其停止使用之機械遊樂設施，有無設置停止使用標示		-	-		
參、結論執行情形 歷年督導檢討會議	一、有無訂定停止使用之機械遊樂設施抽複查計畫，以加強不定期無預警之抽複查作業		-	-		
	二、有無依抽複查計畫，針對停止使用之機械遊樂設施執行不定期無預警之抽複查作業		-	-	抽複查日期：100.01.28	
	三、有無於網站公告轄內停止使用之機械遊樂設施		-	-		
	四、有無函請轄內教育單位轉知各學校停止使用之機械遊樂設施		-	-	轉知教育單位函號：99.10.18 北市都建字第 09964419700 號	
小計			70	70		
合格率：(Σ考核項目符合規定數量／Σ考核項目列管設施數量) × 100%			100%			
備註	1. 請直轄市、縣（市）政府依各項督導考核項目，備齊相關附件資料，以供查核。 2. 對於部份遊樂場，查有部份機械遊樂設施停止使用或未取得使用許可，但仍在其園區導覽或網站等登載簡介或廣告之情形，請各直轄市、縣（市）政府加強不定期無預警查察，每季至少一次以上為原則。 3. 桃園縣政府、新竹縣政府、台中縣政府、南投縣政府、雲林縣政府、高雄縣政府及花蓮縣政府應增加不定期無預警查察。					

附件一：機械遊樂設施使用年限表					
主管機關		臺北市政府			
機械遊樂場所名稱		臺北市立兒童育中心 圓山園區			
項次	機械遊樂設施名稱	核准日期	執照號碼	使用期限	備註 (許可證核發字號)
01	輻射飛椅	75..07.18	北市教人字第 37499 號 (專案簽報)	未定	100.3.24 北市都建字第 10031989500 號
02	咖啡杯	75..07.18	北市教人字第 37499 號 (專案簽報)	未定	100.3.24 北市都建字第 10031989500 號
03	碰碰車	75..07.18	北市教人字第 37499 號 (專案簽報)	未定	100.3.24 北市都建字第 10031989500 號
04	音樂馬車	75..07.18	北市教人字第 37499 號 (專案簽報)	未定	100.3.24 北市都建字第 10031989500 號
05	峽谷列車	75..07.18	北市教人字第 37499 號 (專案簽報)	未定	100.3.24 北市都建字第 10031989500 號
06	摩天輪	75..07.18	北市教人字第 37499 號 (專案簽報)	未定	100.3.24 北市都建字第 10031989500 號
07	龍鳳船	75..07.18	北市教人字第 37499 號 (專案簽報)	未定	100.3.24 北市都建字第 10031989500 號
08	(以下空白)				
09					
10					
11					
12					
13					
14					
15					
16					
17					
18					
19					
20					
21					
22					



附件二：遊樂場所照片



臺北市兒童育樂中心文山園區



輻射飛椅



龍鳳船



安全說明告示牌



安全檢查合格證明

**臺北市 機械遊樂設施設置保修與管理督導考核表**

場所名稱	臺北市立天文科學教育館		地址	臺北市基河路 363 號		
經營業者	臺北市立天文科學教育館		負責人	邱國光	聯絡電話	02-28314551
遊樂場所使用情形	◎	營業使用	使用執照號碼	91 使字第 0253 號		
		業者自行停止使用	相關主管機關文件			
		勒令停止使用	相關主管機關文件			
機械遊樂設施使用情形及使用年限 (如附件一)	營業使用設施	宇宙探險軌道車 等共計 1 項營業使用				
	停止使用設施					
督導考核項目			列管設施數量	符合規定數量	說明	
壹、行政管理作業情形	一、有無投保意外責任保險文件		1	1	保險有效期限： 100.01.01 至 101.01.01	
	二、有無設置專任管理操作人員資料		1	1		
	三、有無依規定設置保養修護人員資料		1	1	保養修護人員資格：甲種電匠	
	四、有無保養修護紀錄		1	1		
	五、有無依規定實施定期安全檢查及申報		1	1	如附件一備註。	
	六、違規查處資料		1	1		
貳、現場勘查情形	一、有無設置專任管理操作人員		1	1		
	二、有無依規定設置保養修護人員		1	1		
	三、有無保養修護紀錄		1	1		
	四、有無依法於機械遊樂設施明顯處標示合格證明書，並依其種類、特性豎立安全說明		1	1		
	五、未領得使用執照或令其停止使用之機械遊樂設施，有無設置停止使用標示		-	-		
參、歷年督導執行情形 結論執行會議	一、有無訂定停止使用之機械遊樂設施抽複查計畫，以加強不定期無預警之抽複查作業		-	-		
	二、有無依抽複查計畫，針對停止使用之機械遊樂設施執行不定期無預警之抽複查作業		-	-	抽複查日期： 99.07.28、99.10.28、100.01.10	
	三、有無於網站公告轄內停止使用之機械遊樂設施		-	-		
	四、有無函請轄內教育單位轉知各學校停止使用之機械遊樂設施		-	-	轉知教育單位函號：99.10.18 北市都建字第 09964419700 號	
小計			10	10		
合格率：(Σ考核項目符合規定數量／Σ考核項目列管設施數量) × 100%			100%			
備註	1. 請直轄市、縣（市）政府依各項督導考核項目，備齊相關附件資料，以供查核。 2. 對於部份遊樂場，查有部份機械遊樂設施停止使用或未取得使用許可，但仍在其園區導覽或網站等登載簡介或廣告之情形，請各直轄市、縣（市）政府加強不定期無預警查察，每季至少一次以上為原則。 3. 桃園縣政府、新竹縣政府、台中縣政府、南投縣政府、雲林縣政府、高雄縣政府及花蓮縣政府應增加不定期無預警查察。					

附件一：機械遊樂設施使用年限表

主管機關		臺北市政府			
機械遊樂場所名稱		臺北市立天文科學教育館			
項次	機械遊樂設施名稱	核准日期	執照號碼	使用期限	備註 (許可證核發字號)
01	宇宙探險列車	91.07.17	91 使字第 0253 號	未定	100.3.14 北市都建字第 10031681600 號
02	(以下空白)				
03					
04					
05					
06					
07					
08					
09					
10					
11					
12					
13					
14					
15					
16					
17					
18					
19					
20					
21					
22					



附件二：遊樂場所照片



臺北市立天文科學教育館



宇宙探險軌道車-1



宇宙探險軌道車-2



安全說明告示牌



安全檢查合格證明



**臺北市 機械遊樂設施設置保修與管理督導考核表**

場所名稱	臺北市兒童育樂中心文山園區		地址	臺北市文山區新光路2段30號	
經營業者	臺北市動物園		負責人		聯絡電話 02-86615208
遊樂場所使用情形	◎	營業使用	使用執照號碼	91 使字第 0207 號	
		業者自行停止使用	相關主管機關文件		
		勒令停止使用	相關主管機關文件		
機械遊樂設施使用情形及使用年限 (如附件一)	營業使用設施	摩天輪、娃娃機、音樂馬車、軌道吉甫車、雲霄飛車、太空鴨嘴獸、瘋狂巴士、旋轉直昇機等共計 8 項營業使用			
	停止使用設施				
督導考核項目			列管設施數量	符合規定數量	說明
壹、行政管理作業情形	一、有無投保意外責任保險文件		8	8	保險有效期限：100.01.01 至 100.04.30
	二、有無設置專任管理操作人員資料		8	8	
	三、有無依規定設置保養修護人員資料		8	8	保養修護人員資格：室內配線
	四、有無保養修護紀錄		8	8	
	五、有無依規定實施定期安全檢查及申報		8	8	如附件一備註。
	六、違規查處資料		8	8	
貳、現場勘查情形	一、有無設置專任管理操作人員		8	8	
	二、有無依規定設置保養修護人員		8	8	
	三、有無保養修護紀錄		8	8	
	四、有無依法於機械遊樂設施明顯處標示合格證明書，並依其種類、特性豎立安全說明		8	8	
	五、未領得使用執照或令其停止使用之機械遊樂設施，有無設置停止使用標示		-	-	
參、歷年督導執行情形 結論執行會議	一、有無訂定停止使用之機械遊樂設施抽複查計畫，以加強不定期無預警之抽複查作業		-	-	
	二、有無依抽複查計畫，針對停止使用之機械遊樂設施執行不定期無預警之抽複查作業		-	-	抽複查日期：100.01.31
	三、有無於網站公告轄內停止使用之機械遊樂設施		-	-	
	四、有無函請轄內教育單位轉知各學校停止使用之機械遊樂設施		-	-	轉知教育單位函號：99.10.18 北市都建字第 09964419700 號
小計			80	80	
合格率：(Σ考核項目符合規定數量／Σ考核項目列管設施數量) × 100%			100%		
備註	1. 請直轄市、縣(市)政府依各項督導考核項目，備齊相關附件資料，以供查核。 2. 對於部份遊樂場，查有部份機械遊樂設施停止使用或未取得使用許可，但仍在其園區導覽或網站等登載簡介或廣告之情形，請各直轄市、縣(市)政府加強不定期無預警查察，每季至少一次以上為原則。 3. 桃園縣政府、新竹縣政府、台中縣政府、南投縣政府、雲林縣政府、高雄縣政府及花蓮縣政府應增加不定期無預警查察。				

附件一：機械遊樂設施使用年限表					
主管機關		臺北市政府			
機械遊樂場所名稱		臺北市兒童育樂中心文山園區			
項次	機械遊樂設施名稱	核准日期	執照號碼	使用期限	備註 (許可證核發字號)
01	摩天輪	91.06.18	91 使字第 0207 號	109.06.17	100.4.7 北市都建字第 10064045100 號
02	娃娃機	91.06.18	91 使字第 0207 號	109.06.17	100.4.7 北市都建字第 10064045100 號
03	音樂馬車	91.06.18	91 使字第 0207 號	109.06.17	100.4.7 北市都建字第 10064045100 號
04	軌道吉甫車	91.06.18	91 使字第 0207 號	109.06.17	100.4.7 北市都建字第 10064045100 號
05	雲霄飛車	91.06.18	91 使字第 0207 號	109.06.17	100.4.7 北市都建字第 10064045100 號
06	太空鴨嘴獸	91.06.18	91 使字第 0207 號	109.06.17	100.4.7 北市都建字第 10064045100 號
07	瘋狂巴士	91.06.18	91 使字第 0207 號	109.06.17	100.4.7 北市都建字第 10064045100 號
08	旋轉直昇機	91.06.18	91 使字第 0207 號	109.06.17	100.4.7 北市都建字第 10064045100 號
09	(以下空白)				
10					
11					
12					
13					
14					
15					
16					
17					
18					
19					
20					
21					
22					

附件二：遊樂場所照片



臺北市兒童育樂中心文山園區



瘋狂巴士



摩天輪



安全說明告示牌



安全檢查合格證明

**臺北市 機械遊樂設施設置保修與管理督導考核表**

場所名稱	美麗華城市發展股份有限公司		地址	臺北市中山區敬業一路 160 號 5 樓		
經營業者	美麗華城市發展股份有限公司		負責人	黃固榮	聯絡電話	02-25339292
遊樂場所使用情形	◎	營業使用	使用執照號碼	93 使字第 0343 號		
		業者自行停止使用	相關主管機關文件			
		勒令停止使用	相關主管機關文件			
機械遊樂設施使用情形及使用年限 (如附件一)	營業使用設施	摩天輪、音樂馬車等共計 2 項營業使用				
	停止使用設施					
督導考核項目			列管設施數量	符合規定數量	說明	
壹、行政管理作業情形	一、有無投保意外責任保險文件		2	2	保險有效期限：99.10.01 至 100.10.01	
	二、有無設置專任管理操作人員資料		2	2		
	三、有無依規定設置保養修護人員資料		2	2	保養修護人員資格：甲種電匠	
	四、有無保養修護紀錄		2	2		
	五、有無依規定實施定期安全檢查及申報		2	2		
	六、違規查處資料		2	2		
貳、現場勘查情形	一、有無設置專任管理操作人員		2	2		
	二、有無依規定設置保養修護人員		2	2		
	三、有無保養修護紀錄		2	2		
	四、有無依法於機械遊樂設施明顯處標示合格證明書，並依其種類、特性豎立安全說明		2	2		
	五、未領得使用執照或令其停止使用之機械遊樂設施，有無設置停止使用標示		-	-		
參、歷年督導執行情形 結論執行會議	一、有無訂定停止使用之機械遊樂設施抽複查計畫，以加強不定期無預警之抽複查作業		-	-		
	二、有無依抽複查計畫，針對停止使用之機械遊樂設施執行不定期無預警之抽複查作業		-	-	抽複查日期：100.01.31	
	三、有無於網站公告轄內停止使用之機械遊樂設施		-	-		
	四、有無函請轄內教育單位轉知各學校停止使用之機械遊樂設施		-	-	轉知教育單位函號：99.10.18 北市都建字第 09964419700 號	
小計			20	20		
合格率： $(\sum \text{考核項目符合規定數量} / \sum \text{考核項目列管設施數量}) \times 100\%$			100%			
備註	1. 請直轄市、縣（市）政府依各項督導考核項目，備齊相關附件資料，以供查核。 2. 對於部份遊樂場，查有部份機械遊樂設施停止使用或未取得使用許可，但仍在其園區導覽或網站等登載簡介或廣告之情形，請各直轄市、縣（市）政府加強不定期無預警查察，每季至少一次以上為原則。 3. 桃園縣政府、新竹縣政府、台中縣政府、南投縣政府、雲林縣政府、高雄縣政府及花蓮縣政府應增加不定期無預警查察。					

附件一：機械遊樂設施使用年限表

主管機關		臺北市府			
機械遊樂場所名稱		美麗華城市發展股份有限公司			
項次	機械遊樂設施名稱	核准日期	執照號碼	使用期限	備註 (年許可證核發字號)
01	摩天輪	93.11.02	93 使字第 0343 號	123.11.1	100.2.23 北市都建字第 100639702001 號
02	音樂馬車	93.11.02	93 使字第 0343 號	123.11.1	100.2.23 北市都建字第 100639702001 號
03	(以下空白)				
04					
05					
06					
07					
08					
09					
10					
11					
12					
13					
14					
15					
16					
17					
18					
19					
20					
21					
22					



附件二：遊樂場所照片



美麗華城市發展股份有限公司



摩天輪



音樂馬車



## 安全說明告示牌



## 安全檢查合格證明

**臺中市 機械遊樂設施設置保修與管理督導考核表**

場所名稱	月眉育樂世界		地址	臺中市后里區安眉路 115 號		
經營業者	月眉國際開發股份有限公司		負責人	吳寶田	聯絡電話	04-25586088
遊樂場所使用情形	◎	營業使用	使用執照號碼	如附件十二		
		業者自行停止使用	相關主管機關文件			
		勒令停止使用	相關主管機關文件			
機械遊樂設施使用情形及使用年限 (如附件一)	營業使用設施	碰碰車、皇冠鞦韆、銀河炫風、探險虎克、小蝸牛、時光旅行、人漁木舟、摩天輪、青蛙跳、激流泛舟、轉轉笛諾、飛象藍天、異次元風暴、時空飛俠、花園小舟、旋轉木馬、露娜與海盜、魔法風琴師、搶救地心、音速迴旋、採礦飛車、陽光探戈、黑洞迷航等共計 23 項營業使用。				
	停止使用設施					
督導考核項目			列管設施數量	符合規定數量	說明	
壹、行政管理作業情形	一、有無投保意外責任保險文件		23	23	保險有效期限： 100.01.01 至 101.01.01	
	二、有無設置專任管理操作人員資料		23	23		
	三、有無依規定設置保養修護人員資料		23	23	保養修護人員資格：升降機裝修	
	四、有無保養修護紀錄		23	23		
	五、有無依規定實施定期安全檢查及申報		23	23	如附件一備註。	
	六、違規查處資料		23	23		
貳、現場勘查情形	一、有無設置專任管理操作人員		23	23		
	二、有無依規定設置保養修護人員		23	23		
	三、有無保養修護紀錄		23	23		
	四、有無依法於機械遊樂設施明顯處標示合格證明書，並依其種類、特性豎立安全說明		23	23		
	五、未領得使用執照或令其停止使用之機械遊樂設施，有無設置停止使用標示		-	-		
參、歷年督導執行情形 結論執行會議	一、有無訂定停止使用之機械遊樂設施抽複查計畫，以加強不定期無預警之抽複查作業		-	-		
	二、有無依抽複查計畫，針對停止使用之機械遊樂設施執行不定期無預警之抽複查作業		23	23	抽複查日期： 100.01.28、100.04.26	
	三、有無於網站公告轄內停止使用之機械遊樂設施		-	-		
	四、有無函請轄內教育單位轉知各學校停止使用之機械遊樂設施		-	-		
小計			253	253		
合格率：(Σ考核項目符合規定數量／Σ考核項目列管設施數量) × 100%			100%			
備註	1. 請直轄市、縣（市）政府依各項督導考核項目，備齊相關附件資料，以供查核。 2. 對於部份遊樂場，查有部份機械遊樂設施停止使用或未取得使用許可，但仍在其園區導覽或網站等登載簡介或廣告之情形，請各直轄市、縣（市）政府加強不定期無預警查察，每季至少一次以上為原則。 3. 桃園縣政府、新竹縣政府、台中縣政府、南投縣政府、雲林縣政府、高雄縣政府及花蓮縣政府應增加不定期無預警查察。					

附件一：機械遊樂設施使用年限表					
主管機關		臺中市政府			
機械遊樂場所名稱		月眉育樂世界			
項次	機械遊樂設施名稱	核准日期	執照號碼	使用期限	備註 (許可證核發字號)
01	碰碰車	91.02.08	88 工建使字第 2593 號	91.01.17~ 106.01.16	府工使字第 0990374667 號
02	皇冠鞦韆	91.02.08	雜項使用執照 89 字 8 號	90.12.19~ 105.12.18	府工使字第 0990374667 號
03	銀河炫風	91.02.08	雜項使用執照 89 字 9 號	90.01.23~ 111.01.22	府工使字第 0990374667 號
04	大盜虎克	91.02.08	雜項使用執照 89 字 10 號	90.12.22~ 111.12.21	府工使字第 0990374667 號
05	小蝸牛	91.02.08	雜項使用執照 90 字 8 號	91.01.23~ 106.01.22	府工使字第 0990374667 號
06	時光旅行	91.02.08	雜項使用執照 90 字 9 號	91.01.05~ 106.01.04	府工使字第 0990374667 號
07	人漁木舟	91.02.08	雜項使用執照 90 字 10 號	91.01.09~ 106.01.08	府工使字第 0990374667 號
08	摩天輪	91.02.08	雜項使用執照 90 字 11 號	91.01.05~ 106.01.04	府工使字第 0990374667 號
09	青蛙跳	91.02.08	雜項使用執照 90 字 12 號	90.12.18~ 105.12.17	府工使字第 0990374667 號
10	激流泛舟	91.02.08	雜項使用執照 90 字 13 號	91.04.22~ 116.04.22	府工使字第 0990374667 號
11	轉轉笛諾	91.02.08	雜項使用執照 90 字 24 號	91.01.31~ 106.01.30	府工使字第 0990374667 號
12	飛象藍天	91.02.08	雜項使用執照 90 字 25 號	91.01.05~ 106.01.04	府工使字第 0990374667 號
13	異次元風暴	91.02.08	雜項使用執照 90 字 26 號	91.01.20~ 111.01.19	府工使字第 0990374667 號
14	時空飛俠	91.02.08	雜項使用執照 90 字 27 號	90.12.25~ 110.12.14	府工使字第 0990374667 號
15	花園小舟	91.02.08	雜項使用執照 90 字 28 號	90.03.27~ 106.03.27	府工使字第 0990374667 號
16	旋轉木馬	91.02.08	雜項使用執照 90 字 29 號	90.12.19~ 110.12.18	府工使字第 0990374667 號
17	夢露與海盜	91.02.08	雜項使用執照 90 字 30 號	90.12.19~ 105.12.18	府工使字第 0990374667 號
18	魔法風琴師	91.02.08	雜項使用執照 90 字 31 號	91.01.23~ 106.01.22	府工使字第 0990374667 號
19	搶救地心	91.02.08	雜項使用執照 91 字 6 號	91.03.27~ 116.03.27	府工使字第 0990374667 號
20	音速迴旋	91.02.08	雜項使用執照 91 字 7 號	91.03.27~ 111.03.27	府工使字第 0990374667 號
21	採礦飛車	91.02.08	雜項使用執照 91 字 8 號	91.03.27~ 116.03.27	府工使字第 0990374667 號
22	陽光探戈	91.02.08	雜項使用執照 91 字 9 號	91.03.27~ 116.03.27	府工使字第 0990374667 號
23	黑洞迷航	91.02.08	雜項使用執照 91 字 33 號	93.01.15~ 118.01.14	府工使字第 0990374667 號



附件二：遊樂場所照片



月眉育樂世界(探索樂園)



異次元風暴



搶救地心



銀河炫風



探險虎克

臺中市 機械遊樂設施設置保修與管理督導考核表

場所名稱	亞哥花園		地址	臺中市民政里芋園巷 41 號		
經營業者	亞哥育樂股份有限公司		負責人	莊文勤	聯絡電話	04-22391549
遊樂場所使用情形		營業使用	使用執照號碼			
	◎	業者自行停止使用	相關主管機關文件			
		勒令停止使用	相關主管機關文件			
機械遊樂設施使用情形及使用年限 (如附件一)	營業使用設施					
	停止使用設施		宇宙戰機、旋轉馬車、碰碰車、離心椅、沖天飛船、火鳳凰等共計 6 項停止使用。			
督導考核項目			列管設施數量	符合規定數量	說明	
壹、行政管理作業情形	一、有無投保意外責任保險文件		-	-		
	二、有無設置專任管理操作人員資料		-	-		
	三、有無依規定設置保養修護人員資料		-	-		
	四、有無保養修護紀錄		-	-		
	五、有無依規定實施定期安全檢查及申報		-	-		
	六、違規查處資料		-	-		
貳、現場勘查情形	一、有無設置專任管理操作人員		-	-		
	二、有無依規定設置保養修護人員		-	-		
	三、有無保養修護紀錄		-	-		
	四、有無依法於機械遊樂設施明顯處標示合格證明書，並依其種類、特性豎立安全說明		-	-		
	五、未領得使用執照或令其停止使用之機械遊樂設施，有無設置停止使用標示		6	6		
參、歷年督導檢討會議結論執行情形	一、有無訂定停止使用之機械遊樂設施抽複查計畫，以加強不定期無預警之抽複查作業		6	6		
	二、有無依抽複查計畫，針對停止使用之機械遊樂設施執行不定期無預警之抽複查作業		6	6	抽複查日期： 99.09.14、99.10.22、100.01.28、100.04.26	
	三、有無於網站公告轄內停止使用之機械遊樂設施		6	6	公告網址： <a href="http://www.ud.taichung.gov.tw/doud_index_b1_a.aspx?Position=001300010001&amp;ID='211'">http://www.ud.taichung.gov.tw/doud_index_b1_a.aspx?Position=001300010001&amp;ID='211'</a>	
	四、有無函請轄內教育單位轉知各學校停止使用之機械遊樂設施		6	6	轉知教育單位函號：99.06.25 府都管字第 0990176049 號	
小計			30	30		
合格率：(Σ考核項目符合規定數量／Σ考核項目列管設施數量) × 100%			100%			
備註	1. 請直轄市、縣（市）政府依各項督導考核項目，備齊相關附件資料，以供查核。 2. 對於部份遊樂場，查有部份機械遊樂設施停止使用或未取得使用許可，但仍在其園區導覽或網站等登載簡介或廣告之情形，請各直轄市、縣（市）政府加強不定期無預警查察，每季至少一次以上為原則。 3. 桃園縣政府、新竹縣政府、台中縣政府、南投縣政府、雲林縣政府、高雄縣政府及花蓮縣政府應增加不定期無預警查察。					

附件一：機械遊樂設施使用年限表

主管機關		臺中市政府			
機械遊樂場所名稱		亞哥花園			
項次	機械遊樂設施名稱	核准日期	執照號碼	使用期限	備註 (許可證核發字號)
01	宇宙戰機	-	-	-	勒 令 停 止 使 用 97/07/03 府都管字第 0970157552 號函核備 在案
02	旋轉木馬	-	-	-	
03	碰碰車	-	-	-	
04	離心椅	-	-	-	
05	沖天飛船	-	-	-	
06	火鳳凰	-	-	-	
07	(以下空白)				
08					
09					
10					
11					
12					
13					
14					
15					
16					
17					
18					
19					
20					
21					
22					



附件二：遊樂場所照片



亞哥花園



宇宙戰機(停止使用)



旋轉木馬(停止使用)



離心椅(停止使用)



火鳳凰(停止使用)

**臺中市 機械遊樂設施設置保修與管理督導考核表**

場所名稱	東山樂園		地址	臺中市北屯區東山路二段 151 之 2 號		
經營業者	東峰育樂事業有限公司		負責人	曾國亮	聯絡電話	04-22031559
遊樂場所使用情形	◎	營業使用	使用執照號碼			
		業者自行停止使用	相關主管機關文件			
		勒令停止使用	相關主管機關文件			
機械遊樂設施使用情形及使用年限 (如附件一)	營業使用設施					
	停止使用設施	海盜船、音樂馬車、太空飛象、空中踏踏樂、咖啡杯、太空火車、登月艇等共計 7 項停止使用。				
督導考核項目			列管設施數量	符合規定數量	說明	
壹、行政管理作業情形	一、有無投保意外責任保險文件		-	-		
	二、有無設置專任管理操作人員資料		-	-		
	三、有無依規定設置保養修護人員資料		-	-		
	四、有無保養修護紀錄		-	-		
	五、有無依規定實施定期安全檢查及申報		-	-		
	六、違規查處資料		-	-		
貳、現場勘查情形	一、有無設置專任管理操作人員		-	-		
	二、有無依規定設置保養修護人員		-	-		
	三、有無保養修護紀錄		-	-		
	四、有無依法於機械遊樂設施明顯處標示合格證明書，並依其種類、特性豎立安全說明		-	-		
	五、未領得使用執照或令其停止使用之機械遊樂設施，有無設置停止使用標示		7	7		
參、歷年督導檢討會議結論執行情形	一、有無訂定停止使用之機械遊樂設施抽複查計畫，以加強不定期無預警之抽複查作業		7	7		
	二、有無依抽複查計畫，針對停止使用之機械遊樂設施執行不定期無預警之抽複查作業		7	7	抽複查日期： 99.09.14、99.10.22、100.01.28、100.04.26	
	三、有無於網站公告轄內停止使用之機械遊樂設施		7	7	公告網址： <a href="http://www.ud.taichung.gov.tw/doud_index_b1_a.aspx?Position=001300010001&amp;ID='64'">http://www.ud.taichung.gov.tw/doud_index_b1_a.aspx?Position=001300010001&amp;ID='64'</a>	
	四、有無函請轄內教育單位轉知各學校停止使用之機械遊樂設施		7	7	轉知教育單位函號：99.06.25 府都建管字第 0990176049 號	
小計			35	35		
合格率：(Σ考核項目符合規定數量／Σ考核項目列管設施數量) × 100%			100%			
備註	1. 請直轄市、縣（市）政府依各項督導考核項目，備齊相關附件資料，以供查核。 2. 對於部份遊樂場，查有部份機械遊樂設施停止使用或未取得使用許可，但仍在其園區導覽或網站等登載簡介或廣告之情形，請各直轄市、縣（市）政府加強不定期無預警查察，每季至少一次以上為原則。 3. 桃園縣政府、新竹縣政府、台中縣政府、南投縣政府、雲林縣政府、高雄縣政府及花蓮縣政府應增加不定期無預警查察。					

附件一：機械遊樂設施使用年限表

主管機關		臺中市政府			
機械遊樂場所名稱		東山樂園			
項次	機械遊樂設施名稱	核准日期	執照號碼	使用期限	備註 (許可證核發字號)
01	海盜船	-	-	-	勒 令 停 止 使 用 92/01/17 中工管字第 0910025749 號函
02	音樂馬車	-	-	-	
03	太空飛象	-	-	-	
04	空中踏踏樂	-	-	-	
05	咖啡杯	-	-	-	
06	太空火車	-	-	-	
07	登月艇	-	-	-	
08	(以下空白)				
09					
10					
11					
12					
13					
14					
15					
16					
17					
18					
19					
20					
21					
22					



附件二：遊樂場所照片



東山樂園



海盜船(停止使用)



音樂馬車(停止使用)



太空飛象(停止使用)



登月艇(停止使用)

臺南市 機械遊樂設施設置保修與管理督導考核表

場所名稱	頑皮樂園(頑皮世界)			地址	臺南市學甲區三慶里6鄰頂洲75-25號		
經營業者	頑皮世界股份有限公司台南分公司			負責人	徐崇雄	聯絡電話	06-7810000
遊樂場所使用情形	◎	營業使用	使用執照號碼	93南工局使字第0904號			
		業者自行停止使用	相關主管機關文件				
		勒令停止使用	相關主管機關文件				
機械遊樂設施使用情形及使用年限 (如附件一)	營業使用設施		空中熱氣球、蛋糕馬車、火鳳凰、大金剛巨浪、鯉躍龍門、星際太空站等，共計6項營業使用。				
	停止使用設施						
督導考核項目				列管設施數量	符合規定數量	說明	
壹、行政管理作業情形	一、有無投保意外責任保險文件			6	6	保險有效期限： 100.01.24至101.01.24	
	二、有無設置專任管理操作人員資料			6	6		
	三、有無依規定設置保養修護人員資料			6	6	保養修護人員資格：汽車修護丙級	
	四、有無保養修護紀錄			6	6		
	五、有無依規定實施定期安全檢查及申報			6	6	如附件一備註。	
	六、違規查處資料			6	6		
貳、現場勘查情形	一、有無設置專任管理操作人員			6	6		
	二、有無依規定設置保養修護人員			6	6		
	三、有無保養修護紀錄			6	6		
	四、有無依法於機械遊樂設施明顯處標示合格證明書，並依其種類、特性豎立安全說明			6	6		
	五、未領得使用執照或令其停止使用之機械遊樂設施，有無設置停止使用標示			-	-		
參、歷年督導執行情形 結論執行會議	一、有無訂定停止使用之機械遊樂設施抽複查計畫，以加強不定期無預警之抽複查作業			-	-		
	二、有無依抽複查計畫，針對停止使用之機械遊樂設施執行不定期無預警之抽複查作業			-	-		
	三、有無於網站公告轄內停止使用之機械遊樂設施			-	-		
	四、有無函請轄內教育單位轉知各學校停止使用之機械遊樂設施			-	-		
小計				60	60		
合格率：(Σ考核項目符合規定數量/Σ考核項目列管設施數量)×100%				100%			
備註	1. 請直轄市、縣(市)政府依各項督導考核項目，備齊相關附件資料，以供查核。 2. 對於部份遊樂場，查有部份機械遊樂設施停止使用或未取得使用許可，但仍在其園區導覽或網站等登載簡介或廣告之情形，請各直轄市、縣(市)政府加強不定期無預警查察，每季至少一次以上為原則。 3. 桃園縣政府、新竹縣政府、台中縣政府、南投縣政府、雲林縣政府、高雄縣政府及花蓮縣政府應增加不定期無預警查察。						



附件一：機械遊樂設施使用年限表					
主管機關		臺南市政府			
機械遊樂場所名稱		頑皮樂園			
項次	機械遊樂設施名稱	核准日期	執照號碼	使用期限	備註 (許可證核發字號)
01	空中熱氣球	93.06.07	93年6月7日南工局 使字第0904號	未訂	99年11月5日府工使 字第0990283729號
02	蛋糕馬車	93.06.07	93年6月7日南工局 使字第0904號	未訂	99年11月5日府工使 字第0990283729號
03	火鳳凰	93.06.07	93年6月7日南工局 使字第0904號	未訂	99年11月5日府工使 字第0990283729號
04	大金剛巨浪	93.06.07	93年6月7日南工局 使字第0904號	未訂	99年11月5日府工使 字第0990283729號
05	鯉躍龍門	93.06.07	93年6月7日南工局 使字第0904號	未訂	99年11月5日府工使 字第0990283729號
06	星際太空站	93.06.07	93年6月7日南工局 使字第0904號	未訂	99年11月5日府工使 字第0990283729號
07	(以下空白)				
08					
09					
10					
11					
12					
13					
14					
15					
16					
17					
18					
19					
20					
21					
22					

附件二：遊樂場所照片



頑皮樂園



空中熱氣球-1



空中熱氣球-2



安全說明告示牌



安全檢查合格證明

臺南市 機械遊樂設施設置保修與管理督導考核表

場所名稱	蕭壠文化園區		地址	臺南市佳里區六安里六安 130 號		
經營業者	嘉義育樂股份有限公司		負責人	陳梅蕊	聯絡電話	7237070
遊樂場所使用情形	◎	營業使用	使用執照號碼	(98)南縣雜使字第 00513 號		
		業者自行停止使用	相關主管機關文件			
		勒令停止使用	相關主管機關文件			
機械遊樂設施使用情形及使用年限 (如附件一)	營業使用設施	章魚、蛋糕馬車、炫風飛象、海盜船等共計 4 項營業使用。				
	停止使用設施					
督導考核項目			列管設施數量	符合規定數量	說明	
壹、行政管理作業情形	一、有無投保意外責任保險文件		4	4	保險有效期限：99.05.13 至 100.05.13	
	二、有無設置專任管理操作人員資料		4	4		
	三、有無依規定設置保養修護人員資料		4	4	保養修護人員資格：汽車修護丙級	
	四、有無保養修護紀錄		4	4		
	五、有無依規定實施定期安全檢查及申報		4	4	如附件一備註。	
	六、違規查處資料		4	4		
貳、現場勘查情形	一、有無設置專任管理操作人員		4	4		
	二、有無依規定設置保養修護人員		4	4		
	三、有無保養修護紀錄		4	4		
	四、有無依法於機械遊樂設施明顯處標示合格證明書，並依其種類、特性豎立安全說明		4	4		
	五、未領得使用執照或令其停止使用之機械遊樂設施，有無設置停止使用標示		-	-		
參、歷年督導執行情形 結論執行會議	一、有無訂定停止使用之機械遊樂設施抽複查計畫，以加強不定期無預警之抽複查作業		-	-		
	二、有無依抽複查計畫，針對停止使用之機械遊樂設施執行不定期無預警之抽複查作業		-	-		
	三、有無於網站公告轄內停止使用之機械遊樂設施		-	-		
	四、有無函請轄內教育單位轉知各學校停止使用之機械遊樂設施		-	-		
小計			40	40		
合格率： $(\sum \text{考核項目符合規定數量} / \sum \text{考核項目列管設施數量}) \times 100\%$			100%			
備註	1. 請直轄市、縣（市）政府依各項督導考核項目，備齊相關附件資料，以供查核。 2. 對於部份遊樂場，查有部份機械遊樂設施停止使用或未取得使用許可，但仍在其園區導覽或網站等登載簡介或廣告之情形，請各直轄市、縣（市）政府加強不定期無預警查察，每季至少一次以上為原則。 3. 桃園縣政府、新竹縣政府、台中縣政府、南投縣政府、雲林縣政府、高雄縣政府及花蓮縣政府應增加不定期無預警查察。					

附件一：機械遊樂設施使用年限表					
主管機關		臺南市政府			
機械遊樂場所名稱		蕭壠文化園區			
項次	機械遊樂設施名稱	核准日期	執照號碼	使用期限	備註 (許可證核發字號)
01	章魚	98.05.08	(98)南縣雜使字第00513號	未訂	99年11月15日府工使字第0990291505號
02	蛋糕馬車	98.05.08	(98)南縣雜使字第00513號	未訂	99年11月15日府工使字第0990291505號
03	炫風飛象	98.05.08	(98)南縣雜使字第00513號	未訂	99年11月15日府工使字第0990291505號
04	海盜船	98.05.08	(98)南縣雜使字第00513號	未訂	99年11月15日府工使字第0990291505號
05	(以下空白)				
06					
07					
08					
09					
10					
11					
12					
13					
14					
15					
16					
17					
18					
19					
20					
21					
22					



附件二：遊樂場所照片



蕭壠文化園區



加勒比海探險-1



加勒比海探險-2



安全說明告示牌



安全檢查合格證明

**高雄市 機械遊樂設施設置保修與管理督導考核表**

場所名稱	大立遊樂場		地址	高雄市前金區五福3路59號頂樓	
經營業者	大立遊樂場		負責人	劉寶全	聯絡電話 07-2613060#1301
遊樂場所使用情形		營業使用	使用執照號碼	75年高市工建築使字第00910號	
		業者自行停止使用	相關主管機關文件		
	◎	勒令停止使用	相關主管機關文件	100.03.29 高市工務建字第1000017918號	
機械遊樂設施使用情形及使用年限 (如附件一)	營業使用設施				
	停止使用設施	飛碟、海盜船、單軌列車、高速公路、超級太空船(太空爭霸戰)、太陽神(彩虹橋)等共計6項 100.03.30 期限到期停止使用。			
督導考核項目			列管設施數量	符合規定數量	說明
壹、行政管理作業情形	一、有無投保意外責任保險文件		6	6	保險有效期限：99.03.20 至 100.03.20
	二、有無設置專任管理操作人員資料		6	6	
	三、有無依規定設置保養修護人員資料		6	6	保養修護人員資格：甲種電匠
	四、有無保養修護紀錄		6	6	
	五、有無依規定實施定期安全檢查及申報		6	6	如附件一備註。
	六、違規查處資料		6	6	
貳、現場勘查情形	一、有無設置專任管理操作人員		-	-	
	二、有無依規定設置保養修護人員		-	-	
	三、有無保養修護紀錄		-	-	
	四、有無依法於機械遊樂設施明顯處標示合格證明書，並依其種類、特性豎立安全說明		-	-	
	五、未領得使用執照或令其停止使用之機械遊樂設施，有無設置停止使用標示		6	6	如附件二。
參、歷年督導檢討會議結論執行情形	一、有無訂定停止使用之機械遊樂設施抽複查計畫，以加強不定期無預警之抽複查作業		-	-	
	二、有無依抽複查計畫，針對停止使用之機械遊樂設施執行不定期無預警之抽複查作業		6	6	抽複查日期：99.09.01、99.10.25、100.01.28、100.04.21
	三、有無於網站公告轄內停止使用之機械遊樂設施		-	-	公告網址： <a href="http://pwb.kcg.gov.tw/news/news.asp?iDepartmentNoticeNo=3585">http://pwb.kcg.gov.tw/news/news.asp?iDepartmentNoticeNo=3585</a>
	四、有無函請轄內教育單位轉知各學校停止使用之機械遊樂設施		-	-	轉知教育單位函號：100.04.08 高市工務建字第1000020007號
小計			48	48	
合格率：(Σ考核項目符合規定數量／Σ考核項目列管設施數量)×100%			100%		
備註	1. 請直轄市、縣(市)政府依各項督導考核項目，備齊相關附件資料，以供查核。 2. 對於部份遊樂場，查有部份機械遊樂設施停止使用或未取得使用許可，但仍在其園區導覽或網站等登載簡介或廣告之情形，請各直轄市、縣(市)政府加強不定期無預警查察，每季至少一次以上為原則。 3. 桃園縣政府、新竹縣政府、台中縣政府、南投縣政府、雲林縣政府、高雄縣政府及花蓮縣政府應增加不定期無預警查察。				

附件一：機械遊樂設施使用年限表					
主管機關		高雄市政府			
機械遊樂場所名稱		大立遊樂場			
項次	機械遊樂設施名稱	核准日期	執照號碼	使用期限	備註 (許可證核發字號)
01	飛碟	75.03.31	75年使用執照 00910 號	100.03.30	99.09.28 高市工務建字第 0990040842 號
02	海盜船	75.03.31	75年使用執照 00910 號	100.03.30	99.09.28 高市工務建字第 0990040842 號
03	單軌列車	75.03.31	75年使用執照 00910 號	100.03.30	99.09.28 高市工務建字第 0990040842 號
04	高速公路	75.03.31	75年使用執照 00910 號	100.03.30	99.09.28 高市工務建字第 0990040842 號
05	超級太空船	75.03.31	75年使用執照 00910 號	100.03.30	99.09.28 高市工務建字第 0990040842 號
06	太陽神	75.03.31	75年使用執照 00910 號	100.03.30	99.09.28 高市工務建字第 0990040842 號
07	(以下空白)				
08					
09					
10					
11					
12					
13					
14					
15					
16					
17					
18					
19					
20					
21					
22					



附件二：遊樂場所照片

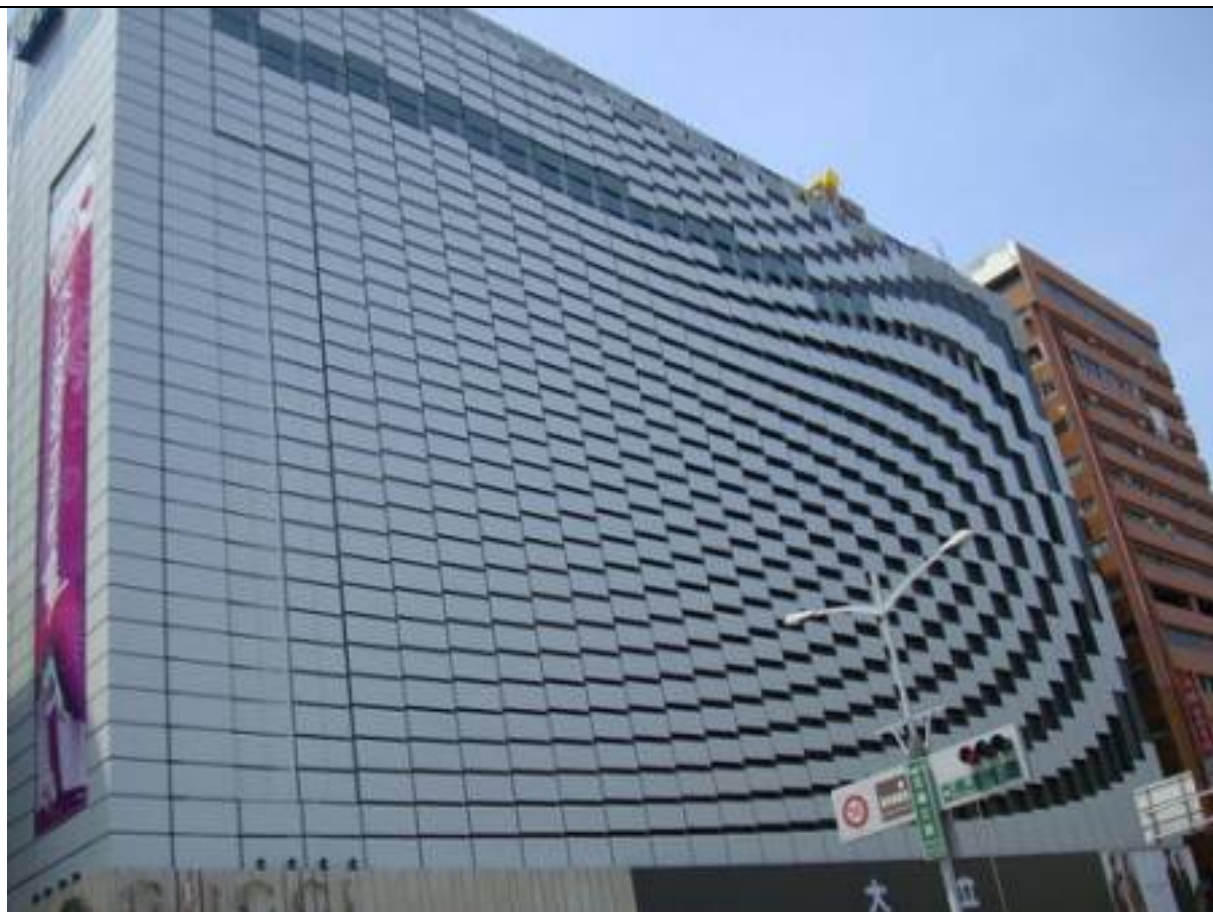

大立遊樂場（大立百貨頂樓）



海盜船及停用標示



單軌列車停用標示



超級太空船（太空爭霸戰）



超級太空船（太空爭霸戰）停用標示



**高雄市 機械遊樂設施設置保修與管理督導考核表**

場所名稱	建台魔幻嘉年華		地址	高雄市苓雅區自強三路7號8樓	
經營業者	建台水泥股份有限公司高雄育樂分公司		負責人	陳宗宏	聯絡電話 07-5666003#6881
遊樂場所使用情形		營業使用	使用執照號碼		
	◎	業者自行停止使用	相關主管機關文件	95.08.11 高市工務建字第0950024006號函	
		勒令停止使用	相關主管機關文件		
機械遊樂設施使用情形及使用年限(如附件一)	營業使用設施				
	停止使用設施		魔宮探險、迴旋戰場、震撼影城、夢幻戰場、星際大戰等共計5項停止使用。		
督導考核項目			列管設施數量	符合規定數量	說明
壹、行政管理作業情形	一、有無投保意外責任保險文件		-	-	
	二、有無設置專任管理操作人員資料		-	-	
	三、有無依規定設置保養修護人員資料		-	-	
	四、有無保養修護紀錄		-	-	
	五、有無依規定實施定期安全檢查及申報		-	-	
	六、違規查處資料		-	-	
貳、現場勘查情形	一、有無設置專任管理操作人員		-	-	
	二、有無依規定設置保養修護人員		-	-	
	三、有無保養修護紀錄		-	-	
	四、有無依法於機械遊樂設施明顯處標示合格證明書，並依其種類、特性豎立安全說明		-	-	
	五、未領得使用執照或令其停止使用之機械遊樂設施，有無設置停止使用標示		5	5	如附件二。
參、歷年督導執行情形	一、有無訂定停止使用之機械遊樂設施抽複查計畫，以加強不定期無預警之抽複查作業		5	5	
	二、有無依抽複查計畫，針對停止使用之機械遊樂設施執行不定期無預警之抽複查作業		5	5	抽複查日期：99.09.01、99.10.25、100.01.28、100.04.21
	三、有無於網站公告轄內停止使用之機械遊樂設施		5	5	公告網址： <a href="http://pwb.kcg.gov.tw/news/news.asp?iDepartmentNoticeNo=3585">http://pwb.kcg.gov.tw/news/news.asp?iDepartmentNoticeNo=3585</a>
	四、有無函請轄內教育單位轉知各學校停止使用之機械遊樂設施		5	5	轉知教育單位函號： 100.04.08 高市工務建字第1000020007號
小計			25	25	
合格率：(Σ考核項目符合規定數量／Σ考核項目列管設施數量)×100%			100%		
備註	1. 請直轄市、縣(市)政府依各項督導考核項目，備齊相關附件資料，以供查核。 2. 對於部份遊樂場，查有部份機械遊樂設施停止使用或未取得使用許可，但仍在其園區導覽或網站等登載簡介或廣告之情形，請各直轄市、縣(市)政府加強不定期無預警查察，每季至少一次以上為原則。 3. 桃園縣政府、新竹縣政府、台中縣政府、南投縣政府、雲林縣政府、高雄縣政府及花蓮縣政府應增加不定期無預警查察。				

附件一：機械遊樂設施使用年限表					
主管機關		高雄市政府			
機械遊樂場所名稱		建台魔幻嘉年華			
項次	機械遊樂設施名稱	核准日期	執照號碼	使用期限	備註 (許可證核發字號)
01	魔宮探險		88 高市工建築使字第 00872 號	未定	無
02	迴旋戰場		88 高市工建築使字第 00872 號	未定	無
03	震撼影城		88 高市工建築使字第 00872 號	未定	無
04	夢幻戰場		88 高市工建築使字第 00872 號	未定	無
05	星際大戰		88 高市工建築使字第 00872 號	未定	無
06	(以下空白)				
07					
08					
09					
10					
11					
12					
13					
14					
15					
16					
17					
18					
19					
20					
21					
22					

附件二：遊樂場所照片



建台魔幻嘉年華（高雄 85 大樓內部）



建台魔幻嘉年華入口處封閉



建台魔幻嘉年華停用標示

**高雄市 機械遊樂設施設置保修與管理督導考核表**

場所名稱	統一夢時代購物中心		地址	高雄市前鎮區中華五路 789 號頂樓	
經營業者	統正開發股份有限公司		負責人	高清愿	聯絡電話 07-9708332
遊樂場所使用情形	◎	營業使用	使用執照號碼	95 年高市工建築使字第 02149 號	
		業者自行停止使用	相關主管機關文件		
		勒令停止使用	相關主管機關文件		
機械遊樂設施使用情形及使用年限(如附件一)	營業使用設施	摩天輪共計 1 項營業使用。			
	停止使用設施				
督導考核項目			列管設施數量	符合規定數量	說明
壹、行政管理作業情形	一、有無投保意外責任保險文件		1	1	保險有效期限：100.04.30 至 101.04.30
	二、有無設置專任管理操作人員資料		1	1	
	三、有無依規定設置保養修護人員資料		1	1	保養修護人員資格：用電設備檢驗技術士
	四、有無保養修護紀錄		1	1	
	五、有無依規定實施定期安全檢查及申報		1	1	如附件一備註。
	六、違規查處資料		1	1	
貳、現場勘查情形	一、有無設置專任管理操作人員		1	1	
	二、有無依規定設置保養修護人員		1	1	
	三、有無保養修護紀錄		1	1	
	四、有無依法於機械遊樂設施明顯處標示合格證明書，並依其種類、特性豎立安全說明		1	1	如附件二。
	五、未領得使用執照或令其停止使用之機械遊樂設施，有無設置停止使用標示		-	-	
參、歷年督導執行情形 結論執行會議	一、有無訂定停止使用之機械遊樂設施抽複查計畫，以加強不定期無預警之抽複查作業		-	-	
	二、有無依抽複查計畫，針對停止使用之機械遊樂設施執行不定期無預警之抽複查作業		1	1	抽複查日期：99.09.01、99.10.25、100.01.28、100.04.21
	三、有無於網站公告轄內停止使用之機械遊樂設施		-	-	
	四、有無函請轄內教育單位轉知各學校停止使用之機械遊樂設施		-	-	
小計			11	11	
合格率：(Σ考核項目符合規定數量／Σ考核項目列管設施數量) × 100%			100%		
備註	1. 請直轄市、縣（市）政府依各項督導考核項目，備齊相關附件資料，以供查核。 2. 對於部份遊樂場，查有部份機械遊樂設施停止使用或未取得使用許可，但仍在其園區導覽或網站等登載簡介或廣告之情形，請各直轄市、縣（市）政府加強不定期無預警查察，每季至少一次以上為原則。 3. 桃園縣政府、新竹縣政府、台中縣政府、南投縣政府、雲林縣政府、高雄縣政府及花蓮縣政府應增加不定期無預警查察。				

附件一：機械遊樂設施使用年限表

主管機關		高雄市政府			
機械遊樂場所名稱		統一夢時代購物中心			
項次	機械遊樂設施名稱	核准日期	執照號碼	使用期限	備註 (許可證核發字號)
01	摩天輪	95. 09. 20	95 年高市工建築使字第 02149 號	110. 07. 31	99. 11. 24 高市工務建字第 0990049284 號
02	(以下空白)				

附件二：遊樂場所照片



統一夢時代購物中心



摩天輪



摩天輪合格證明書

**高雄市 機械遊樂設施設置保修與管理督導考核表**

場所名稱	快樂一〇〇主題樂園		地址	高雄市前鎮區中華五路 789 號頂樓	
經營業者	喬荃企業有限公司		負責人	陳彬鑫	聯絡電話 07-9703366 #16
遊樂場所使用情形	◎	營業使用	使用執照號碼	96 年高市工建築使字第 01413 號	
		業者自行停止使用	相關主管機關文件		
		勒令停止使用	相關主管機關文件		
機械遊樂設施使用情形及使用年限(如附件一)	營業使用設施	旋轉木馬、海盜船、空中腳踏車、小火車等共計 4 項營業使用。			
	停止使用設施				
督導考核項目			列管設施數量	符合規定數量	說明
壹、行政管理作業情形	一、有無投保意外責任保險文件		4	4	保險有效期限：99.05.31 至 100.05.31
	二、有無設置專任管理操作人員資料		4	4	
	三、有無依規定設置保養修護人員資料		4	4	保養修護人員資格：室內配線技術士
	四、有無保養修護紀錄		4	4	
	五、有無依規定實施定期安全檢查及申報		4	4	如附件一備註。
	六、違規查處資料		4	4	
貳、現場勘查情形	一、有無設置專任管理操作人員		4	4	
	二、有無依規定設置保養修護人員		4	4	
	三、有無保養修護紀錄		4	4	
	四、有無依法於機械遊樂設施明顯處標示合格證明書，並依其種類、特性豎立安全說明		4	4	如附件二。
	五、未領得使用執照或令其停止使用之機械遊樂設施，有無設置停止使用標示		-	-	
參、歷年督導執行情形	一、有無訂定停止使用之機械遊樂設施抽複查計畫，以加強不定期無預警之抽複查作業		-	-	
	二、有無依抽複查計畫，針對停止使用之機械遊樂設施執行不定期無預警之抽複查作業		4	4	抽複查日期：99.09.01、99.10.25、100.01.28、100.04.21
	三、有無於網站公告轄內停止使用之機械遊樂設施		-	-	
	四、有無函請轄內教育單位轉知各學校停止使用之機械遊樂設施		-	-	
小計			44	44	
合格率：(Σ考核項目符合規定數量／Σ考核項目列管設施數量) × 100%			100%		
備註	1. 請直轄市、縣（市）政府依各項督導考核項目，備齊相關附件資料，以供查核。 2. 對於部份遊樂場，查有部份機械遊樂設施停止使用或未取得使用許可，但仍在其園區導覽或網站等登載簡介或廣告之情形，請各直轄市、縣（市）政府加強不定期無預警查察，每季至少一次以上為原則。 3. 桃園縣政府、新竹縣政府、台中縣政府、南投縣政府、雲林縣政府、高雄縣政府及花蓮縣政府應增加不定期無預警查察。				

附件一：機械遊樂設施使用年限表					
主管機關		高雄市政府			
機械遊樂場所名稱		快樂一○○主題樂園			
項次	機械遊樂設施名稱	核准日期	執照號碼	使用期限	備註 (許可證核發字號)
01	旋轉木馬	96.06.22	96 年高市工建築使字第 01413 號	106.06.20	99.11.25 高市工務建字第 0990049287 號
02	海盜船	96.06.22	96 年高市工建築使字第 01413 號	106.06.20	99.11.25 高市工務建字第 0990049287 號
03	空中腳踏車	96.06.22	96 年高市工建築使字第 01413 號	106.06.20	99.11.25 高市工務建字第 0990049287 號
04	小火車	96.06.22	96 年高市工建築使字第 01413 號	106.06.20	99.11.25 高市工務建字第 0990049287 號
05	(以下空白)				
06					
07					
08					
09					
10					
11					
12					
13					
14					
15					
16					
17					
18					
19					
20					
21					
22					



附件二：遊樂場所照片



快樂一〇〇主題樂園（統一夢時代購物中心頂樓）



海盜船



海盜船合格證明書



旋轉木馬



旋轉木馬安全說明



**高雄市 機械遊樂設施設置保修與管理督導考核表**

場所名稱	傑笙遊樂園		地址	高雄縣大社鄉水哮巷 2 之 6 號		
經營業者	傑笙育樂事業有限公司		負責人	陳錦鳳	聯絡電話	07-3561268
遊樂場所使用情形		營業使用	使用執照號碼			
		業者自行停止使用	相關主管機關文件			
	◎	勒令停止使用	相關主管機關文件		92.11.03 府建使字第 0920178017D 號	
機械遊樂設施使用情形及使用年限(如附件一)	營業使用設施					
	停止使用設施		空中腳踏車、滑翔翼、夢幻飛鼠、空中火車等共計 4 項停止使用。			
督導考核項目			列管設施數量	符合規定數量	說明	
壹、行政管理作業情形	一、有無投保意外責任保險文件		-	-		
	二、有無設置專任管理操作人員資料		-	-		
	三、有無依規定設置保養修護人員資料		-	-		
	四、有無保養修護紀錄		-	-		
	五、有無依規定實施定期安全檢查及申報		-	-		
	六、違規查處資料		-	-		
貳、現場勘查情形	一、有無設置專任管理操作人員		-	-		
	二、有無依規定設置保養修護人員		-	-		
	三、有無保養修護紀錄		-	-		
	四、有無依法於機械遊樂設施明顯處標示合格證明書，並依其種類、特性豎立安全說明		-	-		
	五、未領得使用執照或令其停止使用之機械遊樂設施，有無設置停止使用標示		4	4	如附件二。	
參、歷年督導檢討會議結論執行情形	一、有無訂定停止使用之機械遊樂設施抽複查計畫，以加強不定期無預警之抽複查作業		4	4		
	二、有無依抽複查計畫，針對停止使用之機械遊樂設施執行不定期無預警之抽複查作業		4	4	抽複查日期：99.08.18、99.12.10、100.03.15、100.04.21	
	三、有無於網站公告轄內停止使用之機械遊樂設施		4	4	公告網址： <a href="http://pwb.kcg.gov.tw/news/news.asp?iDepartmentNoticeNo=3598">http://pwb.kcg.gov.tw/news/news.asp?iDepartmentNoticeNo=3598</a>	
	四、有無函請轄內教育單位轉知各學校停止使用之機械遊樂設施		4	4	轉知教育單位函號： 100.04.22 高市工務建字第 1000023672 號	
小計			20	20		
合格率：(Σ考核項目符合規定數量／Σ考核項目列管設施數量) × 100%			100%			
備註	1. 請直轄市、縣（市）政府依各項督導考核項目，備齊相關附件資料，以供查核。 2. 對於部份遊樂場，查有部份機械遊樂設施停止使用或未取得使用許可，但仍在其園區導覽或網站等登載簡介或廣告之情形，請各直轄市、縣（市）政府加強不定期無預警查察，每季至少一次以上為原則。 3. 桃園縣政府、新竹縣政府、台中縣政府、南投縣政府、雲林縣政府、高雄縣政府及花蓮縣政府應增加不定期無預警查察。					

附件一：機械遊樂設施使用年限表

主管機關		高雄市政府			
機械遊樂場所名稱		傑笙遊樂園			
項次	機械遊樂設施名稱	核准日期	執照號碼	使用期限	備註 (許可證核發字號)
01	空中腳踏車	-	-	-	-
02	滑翔翼	-	-	-	-
03	夢幻飛鼠	-	-	-	-
04	空中火車	-	-	-	-
	(以下空白)				

附件二：遊樂場所照片



傑笙遊樂園入口處封閉

**高雄市 機械遊樂設施設置保修與管理督導考核表**

場所名稱	義大遊樂世界		地址	高雄市大樹區三和村學城路一段7號	
經營業者	義大開發股份有限公司		負責人	吳承璋	聯絡電話 07-6151111
遊樂場所使用情形	◎	營業使用	使用執照號碼	如附件一	
		業者自行停止使用	相關主管機關文件		
		勒令停止使用	相關主管機關文件		
機械遊樂設施使用情形及使用年限(如附件一)	營業使用設施	義大摩天輪、城堡旋轉馬車、彈跳星、旋轉森巴、瘋狂屋、旋轉飛車、乘風破浪、小水手起航、單軌列車(城堡列車)、幸福轉杯、飛天卡打車、ㄅㄨㄅㄨ車隊、地心歷險、飛越台灣、飛天鯊、炫風小賽車、旋轉流星、天旋地轉、酷炫尬車、激流泛舟(飛越愛琴海)、超級水戰、海盜船(海盜奇航)、瘋狂小巴士、救火急先鋒、彩虹小飛機、迷你小藍波、旋風小飛俠、海狗歷險記、魔法飛艇、我最搖擺、U型滑板(極限挑戰)、搖擺塔(飛天戰戟)等共計32項營業使用。			
	停止使用設施				
督導考核項目			列管設施數量	符合規定數量	說明
壹、行政管理作業情形	一、有無投保意外責任保險文件		32	32	保險有效期限：99.06.08至100.06.08
	二、有無設置專任管理操作人員資料		32	32	
	三、有無依規定設置保養修護人員資料		32	32	保養修護人員資格：甲種電匠
	四、有無保養修護紀錄		32	32	
	五、有無依規定實施定期安全檢查及申報		32	32	如附件一備註。
	六、違規查處資料		32	32	
貳、現場勘查情形	一、有無設置專任管理操作人員		32	32	
	二、有無依規定設置保養修護人員		32	32	
	三、有無保養修護紀錄		32	32	
	四、有無依法於機械遊樂設施明顯處標示合格證明書，並依其種類、特性豎立安全說明		32	32	如附件二。
	五、未領得使用執照或令其停止使用之機械遊樂設施，有無設置停止使用標示		-	-	
參、結論執行情形 歷年督導檢討會議	一、有無訂定停止使用之機械遊樂設施抽複查計畫，以加強不定期無預警之抽複查作業		-	-	
	二、有無依抽複查計畫，針對停止使用之機械遊樂設施執行不定期無預警之抽複查作業		32	32	抽複查日期：100.01.31、100.04.26
	三、有無於網站公告轄內停止使用之機械遊樂設施		-	-	
	四、有無函請轄內教育單位轉知各學校停止使用之機械遊樂設施		-	-	
小計			352	352	
合格率：(Σ考核項目符合規定數量／Σ考核項目列管設施數量)×100%			100%		
備註	1.請直轄市、縣(市)政府依各項督導考核項目，備齊相關附件資料，以供查核。 2.對於部份遊樂場，查有部份機械遊樂設施停止使用或未取得使用許可，但仍在其園區導覽或網站等登載簡介或廣告之情形，請各直轄市、縣(市)政府加強不定期無預警查察，每季至少一次以上為原則。				

	3. 桃園縣政府、新竹縣政府、台中縣政府、南投縣政府、雲林縣政府、高雄縣政府及花蓮縣政府應增加不定期無預警查察。
--	--

附件一：機械遊樂設施使用年限表					
主管機關		高雄市政府			
機械遊樂場所名稱		義大遊樂世界			
項次	機械遊樂設施名稱	核准日期	執照號碼	使用期限	備註 (許可證核發字號)
01	義大摩天輪	99.02.08	(99)高縣建使字第00169號	118.07	99.12.12府建使字第0990312186號
02	城堡旋轉馬車	99.06.10	(99)高縣建使字第00683號	118.07	99.12.12府建使字第0990312186號
03	彈跳星	99.06.10	(99)高縣建使字第00683號	118.07	99.12.12府建使字第0990312186號
04	旋轉森巴	99.06.10	(99)高縣建使字第00683號	122.07	99.12.12府建使字第0990312186號
05	瘋狂屋	99.06.10	(99)高縣建使字第00683號	118.07	99.12.12府建使字第0990312186號
06	旋轉飛車	99.06.10	(99)高縣建雜使字第00013號	122.11	99.12.12府建使字第0990312186號
07	乘風破浪	99.06.10	(99)高縣建使字第00683號	118.07	99.12.12府建使字第0990312186號
08	小水手起航	99.06.10	(99)高縣建使字第00683號	118.07	99.12.12府建使字第0990312186號
09	單軌列車(城堡列車)	99.06.10	(99)高縣建雜使字第00013號	118.07	99.12.12府建使字第0990312186號
10	幸福轉杯	99.06.10	(99)高縣建使字第00683號	118.07	99.12.12府建使字第0990312186號
11	飛天卡打車	99.06.10	(99)高縣建使字第00683號	118.07	99.12.12府建使字第0990312186號
12	ㄅㄆㄇ車隊	99.06.10	(99)高縣建使字第00683號	118.07	99.12.12府建使字第0990312186號
13	地心歷險	99.06.10	(99)高縣建使字第00683號	117.07	99.12.12府建使字第0990312186號
14	飛越台灣	99.06.10	(99)高縣建使字第00683號	122.07	99.12.12府建使字第0990312186號
15	飛天鯊	99.06.10	(99)高縣建使字第00683號	118.07	99.12.12府建使字第0990312186號
16	炫風小賽車	99.06.10	(99)高縣建使字第00683號	118.07	99.12.12府建使字第0990312186號
17	旋轉流星	99.06.10	(99)高縣建使字第00683號	122.07	99.12.12府建使字第0990312186號
18	天旋地轉	99.06.10	(99)高縣建雜使字第00013號	122.07	99.12.12府建使字第0990312186號
19	酷炫尬車	99.06.10	(99)高縣建使字第00683號	118.07	99.12.12府建使字第0990312186號
20	激流泛舟(飛越愛琴海)	99.06.10	(99)高縣建雜使字第00013號	118.07	99.12.12府建使字第0990312186號
21	超級水戰	99.06.10	(99)高縣建使字第00683號	122.12	99.12.12府建使字第0990312186號





附件二：遊樂場所照片



義大遊樂世界



義大摩天輪



海盜船(海盜奇航)安全說明



U 型滑板(極限挑戰)



U 型滑板(極限挑戰)現場測試

**宜蘭縣 機械遊樂設施設置保修與管理督導考核表**

場所名稱	太平山國家森林遊樂區		地址	宜蘭縣大同鄉太平村太平巷 95 號		
經營業者	行政院農委會林務局羅東林區管理處		負責人	林鴻忠	聯絡電話	03-95451144
遊樂場所使用情形	◎	營業使用	使用執照號碼	80.10.08 建局都字第 1988 號		
		業者自行停止使用	相關主管機關文件			
		勒令停止使用	相關主管機關文件			
機械遊樂設施使用情形及使用年限 (如附件一)	營業使用設施	蹦蹦車等共計 1 項營業使用。				
	停止使用設施					
督導考核項目			列管設施數量	符合規定數量	說明	
壹、行政管理作業情形	一、有無投保意外責任保險文件		1	1	保險有效期限： 100.05.01 至 101.05.01	
	二、有無設置專任管理操作人員資料		1	1		
	三、有無依規定設置保養修護人員資料		1	1	保養修護人員資格：汽車修護乙級	
	四、有無保養修護紀錄		1	1		
	五、有無依規定實施定期安全檢查及申報		1	1	如附件一備註。	
	六、違規查處資料		1	1		
貳、現場勘查情形	一、有無設置專任管理操作人員		1	1		
	二、有無依規定設置保養修護人員		1	1		
	三、有無保養修護紀錄		1	1		
	四、有無依法於機械遊樂設施明顯處標示合格證明書，並依其種類、特性豎立安全說明		1	1		
	五、未領得使用執照或令其停止使用之機械遊樂設施，有無設置停止使用標示		-	-		
參、歷年督導執行情形 結論執行會議	一、有無訂定停止使用之機械遊樂設施抽複查計畫，以加強不定期無預警之抽複查作業		-	-		
	二、有無依抽複查計畫，針對停止使用之機械遊樂設施執行不定期無預警之抽複查作業		-	-		
	三、有無於網站公告轄內停止使用之機械遊樂設施		-	-		
	四、有無函請轄內教育單位轉知各學校停止使用之機械遊樂設施		-	-		
小計			10	10		
合格率： $(\sum \text{考核項目符合規定數量} / \sum \text{考核項目列管設施數量}) \times 100\%$			100%			
備註	1. 請直轄市、縣（市）政府依各項督導考核項目，備齊相關附件資料，以供查核。 2. 對於部份遊樂場，查有部份機械遊樂設施停止使用或未取得使用許可，但仍在其園區導覽或網站等登載簡介或廣告之情形，請各直轄市、縣（市）政府加強不定期無預警查察，每季至少一次以上為原則。 3. 桃園縣政府、新竹縣政府、台中縣政府、南投縣政府、雲林縣政府、高雄縣政府及花蓮縣政府應增加不定期無預警查察。					

附件一：機械遊樂設施使用年限表					
主管機關		宜蘭縣政府			
機械遊樂場所名稱		太平山國家森林遊樂區			
項次	機械遊樂設施名稱	核准日期	執照號碼	使用期限	備註 (許可證核發字號)
01	蹦蹦車（母車）	78.06.20	建局都字第 1263 號	民國 108 年	99.11.10 府建使字第 099158178 號函
02		80.10.08	建局都字第 1988 號	民國 110 年	99.11.10 府建使字第 099158178 號函
03		86.05.26	86.5.26 八六府建管字第 52746 號函備查	民國 116 年	99.11.10 府建使字第 099158178 號函
04	蹦蹦車（客車）	78.06.20	建局都字第 1263 號	民國 108 年	99.11.10 府建使字第 099158178 號函
05		80.10.08	建局都字第 1988 號	民國 110 年	99.11.10 府建使字第 099158178 號函
06		84.08.11	84.8.11 八四府建管字第 91134 號函備查	民國 114 年	99.11.10 府建使字第 099158178 號函
07	（以	下	空	白）	
08					
09					
10					
11					
12					
13					
14					
15					
16					
17					
18					
19					
20					
21					
22					



附件二：遊樂場所照片



太平山國家森林遊樂區



蹦蹦車-1



蹦蹦車-2



日常保養修護紀錄資料



安全檢查合格證明

**桃園縣 機械遊樂設施設置保修與管理督導考核表**

場所名稱	小人國主題樂園			地址	桃園縣龍潭鄉高原村橫岡下 60-2 號		
經營業者	小人國企業股份有限公司			負責人	朱鍾宏	聯絡電話	03-4717211#286
遊樂場所使用情形	◎	營業使用	使用執照號碼	84 桃縣工建使字第 194 號等 12 筆			
		業者自行停止使用	相關主管機關文件				
		勒令停止使用	相關主管機關文件				
機械遊樂設施使用情形及使用年限 (如附件一)	營業使用設施	雲霄飛車、旋轉飛盤(狂飆幽浮)、採礦列車、碰碰車、小小歐洲(水道船)、風琴旋轉木馬(音樂馬車)、霹靂滑艇(轟浪水樂園)、瘋狂急流、歡樂嘟嘟車、兒童碰碰車、搖滾船、吉普車(兒童吉普車)、摩天草莓、飛飛機、跳星星、大力士、遊憩小火車軌道(遊園小火車)、摩天輪等 18 項。					
	停止使用設施						
督導考核項目				列管設施數量	符合規定數量	說明	
壹、行政管理作業情形	一、有無投保意外責任保險文件			18	18	保險有效期限：99.05.26 至 100.05.26	
	二、有無設置專任管理操作人員資料			18	18		
	三、有無依規定設置保養修護人員資料			18	18	保養修護人員資格：甲種電匠	
	四、有無保養修護紀錄			18	18		
	五、有無依規定實施定期安全檢查及申報			18	18	如附件一備註。	
	六、違規查處資料			18	18		
貳、現場勘查情形	一、有無設置專任管理操作人員			18	18		
	二、有無依規定設置保養修護人員			18	18		
	三、有無保養修護紀錄			18	18		
	四、有無依法於機械遊樂設施明顯處標示合格證明書，並依其種類、特性豎立安全說明			18	18		
	五、未領得使用執照或令其停止使用之機械遊樂設施，有無設置停止使用標示			-	-		
參、歷年督導檢討會議結論執行情形	一、有無訂定停止使用之機械遊樂設施抽複查計畫，以加強不定期無預警之抽複查作業			-	-		
	二、有無依抽複查計畫，針對停止使用之機械遊樂設施執行不定期無預警之抽複查作業			18	18	抽複查日期：99.08.04、99.12.20、100.01.31、100.04.18	
	三、有無於網站公告轄內停止使用之機械遊樂設施			-	-	公告網址： <a href="http://manage.tw/print.aspx?table=messages&amp;sn=41689&amp;type_code=01">http://manage.tw/print.aspx?table=messages&amp;sn=41689&amp;type_code=01</a>	
	四、有無函請轄內教育單位轉知各學校停止使用之機械遊樂設施			-	-	轉知教育單位函號：100.04.26 府工使字第 1000157486 號	
小計				198	198		
合格率：(Σ考核項目符合規定數量／Σ考核項目列管設施數量)×100%				100%			
備註	1. 請直轄市、縣(市)政府依各項督導考核項目，備齊相關附件資料，以供查核。 2. 對於部份遊樂場，查有部份機械遊樂設施停止使用或未取得使用許可，但仍在其園區導覽或網站等登載簡介或廣告之情形，請各直轄市、縣(市)政府加強不定						

	期無預警查察，每季至少一次以上為原則。
	3. 桃園縣政府、新竹縣政府、台中縣政府、南投縣政府、雲林縣政府、高雄縣政府及花蓮縣政府應增加不定期無預警查察。

附件一：機械遊樂設施使用年限表					
主管機關		桃園縣政府			
機械遊樂場所名稱		小人國主題樂園			
項次	機械遊樂設施名稱	核准日期	執照號碼	使用期限	備註 (許可證核發字號)
01	雲霄飛車	84.06.17	84 桃縣工建使字第其 194 號	未定	99.11.23 府工使字第 0990453022 號
02	旋轉飛盤	84.06.17	84 桃縣工建使字第其 194 號	未定	99.11.23 府工使字第 0990453022 號
03	採礦列車	84.06.17	84 桃縣工建使字第其 194 號	未定	99.11.23 府工使字第 0990453022 號
04	碰碰車	84.06.17	84 桃縣工建使字第其 195 號	未定	99.11.23 府工使字第 0990453022 號
05	水道船	84.06.17	84 桃縣工建使字第其 195 號	未定	99.11.23 府工使字第 0990453022 號
06	音樂馬車	84.06.17	84 桃縣工建使字第其 195 號	未定	99.11.23 府工使字第 0990453022 號
07	霹靂滑艇	87.10.14	87 桃縣工建雜字第其 15 號	未定	99.11.23 府工使字第 0990453022 號
08	瘋狂急流	96.08.14	96 桃縣工建使字第雜龍 01503 號	未定	99.11.23 府工使字第 0990453022 號
09	歡樂嘟嘟車	94.11.01	94 桃縣工建使字第雜龍 01952 號	未定	99.11.23 府工使字第 0990453022 號
10	兒童碰碰車	96.11.07	96 桃縣工建使字第雜龍 02068 號	未定	99.11.23 府工使字第 0990453022 號
11	搖滾船	95.04.13	95 雜字第會龍 00040 號	未定	99.11.23 府工使字第 0990453022 號
12	吉普車	97.06.06	97 桃縣工建使字第雜龍 00909 號	未定	99.11.23 府工使字第 0990453022 號
13	摩天草莓	94.08.11	94 雜字第會龍 00043 號	未定	99.11.23 府工使字第 0990453022 號
14	飛飛機	95.04.13	95 雜字第會龍 00040 號	未定	99.11.23 府工使字第 0990453022 號
15	跳星星	94.08.11	94 雜字第會龍 00043 號	未定	99.11.23 府工使字第 0990453022 號
16	大力士	97.03.20	97 雜字第會龍 00024 號	未定	99.11.23 府工使字第 0990453022 號
17	遊園小火車	93.09.30	93 桃縣工建使字第雜龍 01544 號	未定	99.11.23 府工使字第 0990453022 號
18	摩天輪	99.01.26	99 桃縣工建使字第雜龍 00073 號	未定	99.11.23 府工使字第 0990453022 號
19	(以下空白)				
20					



附件二：遊樂場所照片



小人國主題樂園



旋轉飛盤（狂飆幽浮）



霹靂滑艇



安全說明告示牌



安全檢查合格證明

**桃園縣 機械遊樂設施設置保修與管理督導考核表**

場所名稱	楊梅休閒渡假農場		地址		
經營業者			負責人		聯絡電話
遊樂場所使用情形		營業使用	使用執照號碼		
	◎	業者自行停止使用	相關主管機關文件	目前為私人土地，全場所停止封閉使用。	
		勒令停止使用	相關主管機關文件		
機械遊樂設施使用情形及使用年限 (如附件一)	營業使用設施				
	停止使用設施	旋轉音樂馬（旋轉木馬）、霹靂碰碰車、神風賽車等 3 項停止使用			
督導考核項目			列管設施數量	符合規定數量	說明
壹、行政管理作業情形	一、有無投保意外責任保險文件		-	-	
	二、有無設置專任管理操作人員資料		-	-	
	三、有無依規定設置保養修護人員資料		-	-	
	四、有無保養修護紀錄		-	-	
	五、有無依規定實施定期安全檢查及申報		-	-	
	六、違規查處資料		-	-	
貳、現場勘查情形	一、有無設置專任管理操作人員		-	-	
	二、有無依規定設置保養修護人員		-	-	
	三、有無保養修護紀錄		-	-	
	四、有無依法於機械遊樂設施明顯處標示合格證明書，並依其種類、特性豎立安全說明		-	-	
	五、未領得使用執照或令其停止使用之機械遊樂設施，有無設置停止使用標示		3	3	
參、歷年督導檢討會議結論執行情形	一、有無訂定停止使用之機械遊樂設施抽複查計畫，以加強不定期無預警之抽複查作業		3	3	
	二、有無依抽複查計畫，針對停止使用之機械遊樂設施執行不定期無預警之抽複查作業		3	3	抽複查日期： 99.09.29、99.11.29、 100.01.31、100.04.14
	三、有無於網站公告轄內停止使用之機械遊樂設施		3	3	公告網址： <a href="http://manage.tw/print.aspx?table=messages&amp;sn=41689&amp;type_code=01">http://manage.tw/print.aspx?table=messages&amp;sn=41689&amp;type_code=01</a>
	四、有無函請轄內教育單位轉知各學校停止使用之機械遊樂設施		3	3	轉知教育單位函號： 100.04.26 府工使字第 1000157486 號
小計			15	15	
合格率：(Σ考核項目符合規定數量／Σ考核項目列管設施數量) × 100%			100%		
備註	1. 請直轄市、縣（市）政府依各項督導考核項目，備齊相關附件資料，以供查核。 2. 對於部份遊樂場，查有部份機械遊樂設施停止使用或未取得使用許可，但仍在其園區導覽或網站等登載簡介或廣告之情形，請各直轄市、縣（市）政府加強不定期無預警查察，每季至少一次以上為原則。 3. 桃園縣政府、新竹縣政府、台中縣政府、南投縣政府、雲林縣政府、高雄縣政府及花蓮縣政府應增加不定期無預警查察。				

附件二：遊樂場所照片



楊梅農場



現場告示



內部景觀

**桃園縣 機械遊樂設施設置保修與管理督導考核表**

場所名稱	卡通尼樂園		地址	蘆竹鄉南崁路一段 112 號 6 樓		
經營業者	富多美股份有限公司		負責人	方子雄	聯絡電話	03-3111234#8304
遊樂場所使用情形	◎	營業使用	使用執照號碼	96 桃縣工建使字第雜蘆 357 號		
		業者自行停止使用	相關主管機關文件			
		勒令停止使用	相關主管機關文件			
機械遊樂設施使用情形及使用年限 (如附件一)	營業使用設施	飛天卡通車、瘋狂碰碰車、旋轉木馬(新增)、森巴汽球(新增)、侏儸紀列車(新增)等共計 5 項營業使用。				
	停止使用設施					
督導考核項目			列管設施數量	符合規定數量	說明	
壹、行政管理作業情形	一、有無投保意外責任保險文件		5	5	保險有效期限： 99.08.01 至 100.08.01	
	二、有無設置專任管理操作人員資料		5	5		
	三、有無依規定設置保養修護人員資料		5	5	保養修護人員資格：甲種電匠	
	四、有無保養修護紀錄		5	5		
	五、有無依規定實施定期安全檢查及申報		5	5	如附件一備註。	
	六、違規查處資料		5	5		
貳、現場勘查情形	一、有無設置專任管理操作人員		5	5		
	二、有無依規定設置保養修護人員		5	5		
	三、有無保養修護紀錄		5	5		
	四、有無依法於機械遊樂設施明顯處標示合格證明書，並依其種類、特性豎立安全說明		5	5		
	五、未領得使用執照或令其停止使用之機械遊樂設施，有無設置停止使用標示		-	-		
參、歷年督導檢討會議結論執行情形	一、有無訂定停止使用之機械遊樂設施抽複查計畫，以加強不定期無預警之抽複查作業		-	-		
	二、有無依抽複查計畫，針對停止使用之機械遊樂設施執行不定期無預警之抽複查作業		5	5	抽複查日期： 99.08.04、99.12.06、 100.01.24、100.04.14	
	三、有無於網站公告轄內停止使用之機械遊樂設施		-	-	公告網址： <a href="http://manage.tw/print.aspx?table=messages&amp;sn=41689&amp;type_code=01">http://manage.tw/print.aspx?table=messages&amp;sn=41689&amp;type_code=01</a>	
	四、有無函請轄內教育單位轉知各學校停止使用之機械遊樂設施		-	-	轉知教育單位函號： 100.04.26 府工使字第 1000157486 號	
小計			55	55		
合格率：(Σ考核項目符合規定數量／Σ考核項目列管設施數量) × 100%			100%			
備註	1. 請直轄市、縣(市)政府依各項督導考核項目，備齊相關附件資料，以供查核。 2. 對於部份遊樂場，查有部份機械遊樂設施停止使用或未取得使用許可，但仍在其園區導覽或網站等登載簡介或廣告之情形，請各直轄市、縣(市)政府加強不定期無預警查察，每季至少一次以上為原則。 3. 桃園縣政府、新竹縣政府、台中縣政府、南投縣政府、雲林縣政府、高雄縣政府及花蓮縣政府應增加不定期無預警查察。					

附件一：機械遊樂設施使用年限表					
主管機關		桃園縣政府			
機械遊樂場所名稱		卡通尼樂園			
項次	機械遊樂設施名稱	核准日期	執照號碼	使用期限	備註
01	飛天卡通車	96.02.15	96 桃縣工建使字第雜蘆 357 號	未定	100.04.11 府工使字第 1000133394 號
02	瘋狂碰碰車	96.02.15	96 桃縣工建使字第雜蘆 357 號	未定	100.04.11 府工使字第 1000133394 號
03	旋轉木馬	99.02.11	99 桃縣工建使字第雜蘆 00159 號	未定	100.04.11 府工使字第 1000133394 號
04	森巴氣球	99.02.11	99 桃縣工建使字第雜蘆 00159 號	未定	100.04.11 府工使字第 1000133394 號
05	侏儸紀列車	99.02.11	99 桃縣工建使字第雜蘆 00159 號	未定	100.04.11 府工使字第 1000133394 號
06	(以下空白)				
07					
08					
09					
10					
11					
12					
13					
14					
15					
16					
17					
18					
19					
20					
21					
22					



附件二：遊樂場所照片



卡通尼樂園



旋轉木馬



侏儸紀列車



安全說明告示牌



安全檢查合格證明

**新竹縣 機械遊樂設施設置保修與管理督導考核表**

場所名稱	六福村主題遊樂園			地址	新竹縣關西鎮仁安里拱子溝 60 號		
經營業者	六福開發股份有限公司			負責人	莊村徹	聯絡電話	03-5475665
遊樂場所使用情形	◎	營業使用	使用執照號碼	詳附件一			
		業者自行停止使用	相關主管機關文件				
		勒令停止使用	相關主管機關文件				
機械遊樂設施使用情形及使用年限 (如附件一)	營業使用設施	老油井、大怒神、大海怪、大馬靴、天馬行空、火山歷險、巨嘴鳥、礦山歷險(沙漠風暴)、旋轉木馬(阿里巴巴與四十大盜)、大海盜(風雨同舟)、大峽谷激流泛舟(急流泛舟)、醉酒桶、西部瘋狂列車、兒童獨木舟、風火輪、飛毯、笑傲飛鷹、採礦車(小小礦車)、空中自行車(猴子行大運)、蒸氣火車、摩天篷車(蓬車觀覽)、騎兵隊、蘇丹王大冒險、動感電影(魔宮救美)、古墓謎城(動感電影)、小小驛馬車、大海嘯、搖滾蒸汽船等共計 28 項營業使用。					
	停止使用設施	無。					
督導考核項目				列管設施數量	符合規定數量	說明	
壹、行政管理作業情形	一、有無投保意外責任保險文件			28	28	保險有效期限： 99.07.31 至 100.07.31	
	二、有無設置專任管理操作人員資料			28	28		
	三、有無依規定設置保養修護人員資料			28	28	保養修護人員資格：乙種電匠	
	四、有無保養修護紀錄			28	28		
	五、有無依規定實施定期安全檢查及申報			28	28	如附件一備註。	
	六、違規查處資料			28	28		
貳、現場勘查情形	一、有無設置專任管理操作人員			28	28		
	二、有無依規定設置保養修護人員			28	28		
	三、有無保養修護紀錄			28	28		
	四、有無依法於機械遊樂設施明顯處標示合格證明書，並依其種類、特性豎立安全說明			28	28		
	五、未領得使用執照或令其停止使用之機械遊樂設施，有無設置停止使用標示			-	-		
參、歷年督導執行結論	一、有無訂定停止使用之機械遊樂設施抽複查計畫，以加強不定期無預警之抽複查作業			-	-		
	二、有無依抽複查計畫，針對停止使用之機械遊樂設施執行不定期無預警之抽複查作業			28	28	抽複查日期： 99.08.25、99.10.29、100.01.27	
	三、有無於網站公告轄內停止使用之機械遊樂設施			-	-		
	四、有無函請轄內教育單位轉知各學校停止使用之機械遊樂設施			-	-		
小計				308	308		
合格率： $(\sum \text{考核項目符合規定數量} / \sum \text{考核項目列管設施數量}) \times 100\%$				100%			
備註	1. 請直轄市、縣（市）政府依各項督導考核項目，備齊相關附件資料，以供查核。 2. 對於部份遊樂場，查有部份機械遊樂設施停止使用或未取得使用許可，但仍在其園區導覽或網站等登載簡介或廣告之情形，請各直轄市、縣（市）政府加強不定						

	期無預警查察，每季至少一次以上為原則。
	3. 桃園縣政府、新竹縣政府、台中縣政府、南投縣政府、雲林縣政府、高雄縣政府及花蓮縣政府應增加不定期無預警查察。

附件一：機械遊樂設施使用年限表					
主管機關		新竹縣政府			
機械遊樂場所名稱		六福村主題遊樂園			
項次	機械遊樂設施名稱	核准日期	執照號碼	使用期限	備註 (許可證核發字號)
01	風雨同舟(大海盜)	84.02.20	84 建都字第 004 號	未定	99.11.04 府工建字第 0990172322 號函
02	激流泛舟(急流泛舟)	84.02.20	84 建都字第 004 號	未定	99.11.04 府工建字第 0990172322 號函
03	醉酒桶	84.02.20	84 建都字第 004 號	未定	99.11.04 府工建字第 0990172322 號函
04	西部瘋狂列車	84.02.20	84 建都字第 004 號	未定	99.11.04 府工建字第 0990172322 號函
05	兒童獨木舟	84.02.20	84 建都字第 004 號	未定	99.11.04 府工建字第 0990172322 號函
06	火山歷險	84.10.16	84 建都字第 004、010 號	未定	99.11.04 府工建字第 0990172322 號函
07	蓬車觀覽(摩天蓬車)	86.06.25	86 建都字第 000014 號	未定	99.11.04 府工建字第 0990172322 號函
08	小小驛馬車	86.06.25	86 建都字第 000015 號	未定	99.11.04 府工建字第 0990172322 號函
09	騎兵隊	86.05.25	86 建都字第 000016 號	未定	99.11.04 府工建字第 0990172322 號函
10	小小礦車(採礦車)	86.06.25	86 建都字第 000017 號	未定	99.11.04 府工建字第 0990172322 號函
11	大馬靴	86.06.25	86 建都字第 000018 號	未定	99.11.04 府工建字第 0990172322 號函
12	大怒神	87.05.14	87 建都字第 000002 號	未定	99.11.04 府工建字第 0990172322 號函
13	古墓謎城(動感電影)	87.05.14	87 建都字第 000003 號	未定	99.11.04 府工建字第 0990172322 號函
14	巨嘴鳥	87.05.14	87 建都字第 000004 號	未定	99.11.04 府工建字第 0990172322 號函
15	大海怪	87.05.14	87 建都字第 000005 號	未定	99.11.04 府工建字第 0990172322 號函
16	飛毯	87.12.29	87 建都字第 000017 號	未定	99.11.04 府工建字第 0990172322 號函
17	旋轉木馬(阿里巴巴與四十大盜)	87.12.29	87 建都字第 000018 號	未定	99.11.04 府工建字第 0990172322 號函
18	動感電影(魔宮救美)	87.12.29	87 建都字第 000019 號	未定	99.11.04 府工建字第 0990172322 號函
19	風火輪	87.12.29	87 建都字第 000020 號	未定	99.11.04 府工建字第 0990172322 號函
20	天馬行空	88.02.08	88 建都字第 000002 號	未定	99.11.04 府工建字第 0990172322 號函





附件二：遊樂場所照片



六福村主題遊樂園



風火輪



蘇丹王大冒險



火山歷險



蒸氣火車

**新竹縣 機械遊樂設施設置保修與管理督導考核表**

場所名稱	萬瑞森林樂園			地址	新竹縣橫山鄉橫山村 23 號		
經營業者	萬瑞育樂有限公司			負責人	陳清泉	聯絡電話	03-5934096
遊樂場所使用情形	◎	營業使用	使用執照號碼	83 建都字第 001 號			
		業者自行停止使用	相關主管機關文件				
		勒令停止使用	相關主管機關文件				
機械遊樂設施使用情形及使用年限 (如附件一)	營業使用設施	一號纜車、單軌電車、金龍飛車等共計 3 項營業使用。					
	停止使用設施						
督導考核項目				列管設施數量	符合規定數量	說明	
壹、行政管理作業情形	一、有無投保意外責任保險文件			3	3	保險有效期限： 100.04.07 至 101.04.07	
	二、有無設置專任管理操作人員資料			3	3		
	三、有無依規定設置保養修護人員資料			3	3	保養修護人員資格：甲種電匠	
	四、有無保養修護紀錄			3	3		
	五、有無依規定實施定期安全檢查及申報			3	3	如附件一備註。	
	六、違規查處資料			3	3		
貳、現場勘查情形	一、有無設置專任管理操作人員			3	3		
	二、有無依規定設置保養修護人員			3	3		
	三、有無保養修護紀錄			3	3		
	四、有無依法於機械遊樂設施明顯處標示合格證明書，並依其種類、特性豎立安全說明			3	3		
	五、未領得使用執照或令其停止使用之機械遊樂設施，有無設置停止使用標示			-	-		
參、歷年督導執行情形 結論執行會議	一、有無訂定停止使用之機械遊樂設施抽複查計畫，以加強不定期無預警之抽複查作業			-	-		
	二、有無依抽複查計畫，針對停止使用之機械遊樂設施執行不定期無預警之抽複查作業			3	3	抽複查日期： 99.08.25、99.10.29、100.01.26	
	三、有無於網站公告轄內停止使用之機械遊樂設施			-	-		
	四、有無函請轄內教育單位轉知各學校停止使用之機械遊樂設施			-	-		
小計				33	33		
合格率：(Σ考核項目符合規定數量／Σ考核項目列管設施數量) × 100%				100%			
備註	1. 請直轄市、縣（市）政府依各項督導考核項目，備齊相關附件資料，以供查核。 2. 對於部份遊樂場，查有部份機械遊樂設施停止使用或未取得使用許可，但仍在其園區導覽或網站等登載簡介或廣告之情形，請各直轄市、縣（市）政府加強不定期無預警查察，每季至少一次以上為原則。 3. 桃園縣政府、新竹縣政府、台中縣政府、南投縣政府、雲林縣政府、高雄縣政府及花蓮縣政府應增加不定期無預警查察。						

附件一：機械遊樂設施使用年限表					
主管機關		新竹縣政府			
機械遊樂場所名稱		萬瑞森林樂園			
項次	機械遊樂設施名稱	核准日期	執照號碼	使用期限	備註 (許可證核發字號)
01	一號纜車	83.01.31	83 建都字第 001 號	未定	99.11.04 府工建字第 0990172323 號函
02	單軌電車	83.01.31	83 建都字第 001 號	未定	99.11.04 府工建字第 0990172323 號函
03	金龍飛車	83.01.31	83 建都字第 001 號	未定	99.11.04 府工建字第 0990172323 號函
04	(以下空白)				
05					
06					
07					
08					
09					
10					
11					
12					
13					
14					
15					
16					
17					
18					
19					
20					
21					
22					



附件二：遊樂場所照片



萬瑞森林樂園



金龍飛車



單軌電車



安全說明告示牌



安全檢查合格證明

**苗栗縣 機械遊樂設施設置保修與管理督導考核表**

場所名稱	香格里拉樂園		地址	苗栗縣造橋鄉豐湖村一鄰乳姑山 15 之 3 號		
經營業者	香格里拉農牧花卉股份有限公司		負責人	張明仁	聯絡電話	037-561369
遊樂場所使用情形	◎	營業使用	使用執照號碼	97.10.16 苗商登字第 05585200-11 號		
		業者自行停止使用	相關主管機關文件			
		勒令停止使用	相關主管機關文件			
機械遊樂設施使用情形及使用年限 (如附件一)	營業使用設施	宇宙蜘蛛、飛行小丑、熱氣球、雲霄飛車、星際風火輪、甜甜列車、旋轉木馬等共計 7 項營業使用。				
	停止使用設施					
督導考核項目			列管設施數量	符合規定數量	說明	
壹、行政管理作業情形	一、有無投保意外責任保險文件		7	7	保險有效期限：99.12.31 至 100.12.31	
	二、有無設置專任管理操作人員資料		7	7		
	三、有無依規定設置保養修護人員資料		7	7	保養修護人員資格：甲種電匠	
	四、有無保養修護紀錄		7	7		
	五、有無依規定實施定期安全檢查及申報		7	7	如附件一備註。	
	六、違規查處資料		7	7		
貳、現場勘查情形	一、有無設置專任管理操作人員		7	7		
	二、有無依規定設置保養修護人員		7	7		
	三、有無保養修護紀錄		7	7		
	四、有無依法於機械遊樂設施明顯處標示合格證明書，並依其種類、特性豎立安全說明		7	7		
	五、未領得使用執照或令其停止使用之機械遊樂設施，有無設置停止使用標示		-	-		
參、歷年督導執行情形 結論執行會議	一、有無訂定停止使用之機械遊樂設施抽複查計畫，以加強不定期無預警之抽複查作業		-	-		
	二、有無依抽複查計畫，針對停止使用之機械遊樂設施執行不定期無預警之抽複查作業		-	-		
	三、有無於網站公告轄內停止使用之機械遊樂設施		-	-		
	四、有無函請轄內教育單位轉知各學校停止使用之機械遊樂設施		-	-		
小計			70	70		
合格率：(Σ考核項目符合規定數量／Σ考核項目列管設施數量) × 100%			100%			
備註	1. 請直轄市、縣（市）政府依各項督導考核項目，備齊相關附件資料，以供查核。 2. 對於部份遊樂場，查有部份機械遊樂設施停止使用或未取得使用許可，但仍在其園區導覽或網站等登載簡介或廣告之情形，請各直轄市、縣（市）政府加強不定期無預警查察，每季至少一次以上為原則。 3. 桃園縣政府、新竹縣政府、台中縣政府、南投縣政府、雲林縣政府、高雄縣政府及花蓮縣政府應增加不定期無預警查察。					

附件一：機械遊樂設施使用年限表					
主管機關		苗栗縣政府			
機械遊樂場所名稱		香格里拉樂園			
項次	機械遊樂設施名稱	核准日期	執照號碼	使用期限	備註 (許可證核發字號)
01	宇宙蜘蛛	81.04.29	81 年 建管什字第 29 號	未定	府商使字第 0990212718 號
02	旋轉木馬	83.07.26	83 年 建管什字第 040 號	未定	府商使字第 0990212718 號
03	星際風火輪	89.02.01	88 年 建管什字第 030 號	未定	府商使字第 0990212718 號
04	飛行小丑	83.07.26	83 年 建管什字第 040 號	未定	府商使字第 0990212718 號
05	甜甜列車	93.03.26	93 年 建管什字第 004 號	未定	府商使字第 0990212718 號
06	雲霄飛車	89.02.01	88 年 建管什字第 030 號	未定	府商使字第 0990212718 號
07	熱氣球	85.11.18	85 年 建管什字第 40 號	未定	府商使字第 0990212718 號
08	(以下空白)				
09					
10					
11					
12					
13					
14					
15					
16					
17					
18					
19					
20					
21					
22					



附件二：遊樂場所照片



香格里拉樂園



宇宙蜘蛛



飛行小丑



雲霄飛車



熱氣球

**苗栗縣 機械遊樂設施設置保修與管理督導考核表**

場所名稱	火炎山溫泉遊樂區		地址	苗栗縣苑裡鎮石鎮里火炎山 1 號	
經營業者	火炎山溫泉事業股份有限公司		負責人	陳秀花	聯絡電話 037-749373
遊樂場所使用情形	◎	營業使用	使用執照號碼	94.11.28 苗商登字第 04918000-3 號	
		業者自行停止使用	相關主管機關文件		
		勒令停止使用	相關主管機關文件		
機械遊樂設施使用情形及使用年限 (如附件一)	營業使用設施	海盜船、空中火車、太空梭、天旋地轉、夢幻飛車等共計 5 項營業使用。			
	停止使用設施	騰雲駕霧(離心椅)1 項停止使用。(備註：99 年 06 月 01 日至 99 年 11 月 30 日營業使用項目共計 6 項，99 年 12 月 01 日後營業使用項目共計 5 項，騰雲駕霧 1 項設施停止使用)			
督導考核項目			列管設施數量	符合規定數量	說明
壹、行政管理作業情形	一、有無投保意外責任保險文件		5	5	保險有效期限：99.12.31 至 100.12.31
	二、有無設置專任管理操作人員資料		5	5	
	三、有無依規定設置保養修護人員資料		5	5	保養修護人員資格：甲種電匠
	四、有無保養修護紀錄		5	5	
	五、有無依規定實施定期安全檢查及申報		5	5	如附件一備註。
	六、違規查處資料		5	5	
貳、現場勘查情形	一、有無設置專任管理操作人員		5	5	
	二、有無依規定設置保養修護人員		5	5	
	三、有無保養修護紀錄		5	5	
	四、有無依法於機械遊樂設施明顯處標示合格證明書，並依其種類、特性豎立安全說明		5	5	
	五、未領得使用執照或令其停止使用之機械遊樂設施，有無設置停止使用標示		1	1	
參、歷年督導執行情形 結論執行會議	一、有無訂定停止使用之機械遊樂設施抽複查計畫，以加強不定期無預警之抽複查作業		1	1	
	二、有無依抽複查計畫，針對停止使用之機械遊樂設施執行不定期無預警之抽複查作業		1	1	
	三、有無於網站公告轄內停止使用之機械遊樂設施		1	0	未於網站公告轄內停止使用之機械遊樂設施
	四、有無函請轄內教育單位轉知各學校停止使用之機械遊樂設施		1	0	未函請轄內教育單位轉知各學校停止使用之機械遊樂設施
小計			55	53	
合格率：(Σ考核項目符合規定數量／Σ考核項目列管設施數量) × 100%			96.36%		
備註	1. 請直轄市、縣(市)政府依各項督導考核項目，備齊相關附件資料，以供查核。 2. 對於部份遊樂場，查有部份機械遊樂設施停止使用或未取得使用許可，但仍在其園區導覽或網站等登載簡介或廣告之情形，請各直轄市、縣(市)政府加強不定期無預警查察，每季至少一次以上為原則。 3. 桃園縣政府、新竹縣政府、台中縣政府、南投縣政府、雲林縣政府、高雄縣政府及花蓮縣政府應增加不定期無預警查察。				

附件一：機械遊樂設施使用年限表					
主管機關		苗栗縣政府			
機械遊樂場所名稱		火炎山溫泉遊樂區			
項次	機械遊樂設施名稱	核准日期	執照號碼	使用期限	備註 (許可證核發字號)
01	海盜船	81.12.30	81 栗建管什字第 096 號	未定	府商使字第 0990222143 號
02	空中火車	81.12.30	81 栗建管什字第 096 號	未定	府商使字第 0990222143 號
03	太空梭	81.12.30	81 栗建管什字第 096 號	未定	府商使字第 0990222143 號
04	天旋地轉	81.12.30	81 栗建管什字第 096 號	未定	府商使字第 0990222143 號
05	夢幻飛車	87.10.03	87 栗建管什字第 39 號	未定	府商使字第 0990222143 號
06	騰雲駕霧	81.12.30	81 栗建管什字第 096 號	未定	停止使用
07	(以下空白)				
08					
09					
10					
11					
12					
13					
14					
15					
16					
17					
18					
19					
20					
21					
22					



附件二：遊樂場所照片



火炎山溫泉遊樂區



太空梭



天旋地轉



海盜船



空中火車



彰化縣 機械遊樂設施設置保修與管理督導考核表

場所名稱	台灣民俗村		地址	彰化縣花壇鄉灣雅村三芬路 360 號	
經營業者	金景山實業股份有限公司		負責人	施林足	聯絡電話 04-7872029
遊樂場所使用情形	◎	營業使用	使用執照號碼		
		業者自行停止使用	相關主管機關文件		
		勒令停止使用	相關主管機關文件		
機械遊樂設施使用情形及使用年限(如附件一)	營業使用設施				
	停止使用設施	雪山飛車、瘋狂舞步、宇宙穿梭、高空翻轉、航海王(歷險館)、碰碰車、驚魂古堡、快樂天堂、音樂馬車(快樂馬車)等共計 9 項停止使用。			
督導考核項目			列管設施數量	符合規定數量	說明
壹、行政管理作業情形	一、有無投保意外責任保險文件		-	-	
	二、有無設置專任管理操作人員資料		-	-	
	三、有無依規定設置保養修護人員資料		-	-	
	四、有無保養修護紀錄		-	-	
	五、有無依規定實施定期安全檢查及申報		-	-	
	六、違規查處資料		-	-	
貳、現場勘查情形	一、有無設置專任管理操作人員		-	-	
	二、有無依規定設置保養修護人員		-	-	
	三、有無保養修護紀錄		-	-	
	四、有無依法於機械遊樂設施明顯處標示合格證明書，並依其種類、特性豎立安全說明		-	-	
	五、未領得使用執照或令其停止使用之機械遊樂設施，有無設置停止使用標示		9	9	
參、歷年督導檢討會議結論執行情形	一、有無訂定停止使用之機械遊樂設施抽複查計畫，以加強不定期無預警之抽複查作業		9	9	
	二、有無依抽複查計畫，針對停止使用之機械遊樂設施執行不定期無預警之抽複查作業		9	9	抽複查日期： 99.08.18、99.11.19、 100.01.25、100.5.13
	三、有無於網站公告轄內停止使用之機械遊樂設施		9	9	公告網址： <a href="http://www.chcg.gov.tw/economic/03bulletin/bulletin03_con.asp?bull_id=91788">http://www.chcg.gov.tw/economic/03bulletin/bulletin03_con.asp?bull_id=91788</a>
	四、有無函請轄內教育單位轉知各學校停止使用之機械遊樂設施		9	9	轉知教育單位函號：100.04.21 府建使字第 1000097612B 號
小計			45	45	
合格率：(Σ考核項目符合規定數量/Σ考核項目列管設施數量) × 100%			100%		
備註	1. 請直轄市、縣(市)政府依各項督導考核項目，備齊相關附件資料，以供查核。 2. 對於部份遊樂場，查有部份機械遊樂設施停止使用或未取得使用許可，但仍在其園區導覽或網站等登載簡介或廣告之情形，請各直轄市、縣(市)政府加強不定期無預警查察，每季至少一次以上為原則。 3. 桃園縣政府、新竹縣政府、台中縣政府、南投縣政府、雲林縣政府、高雄縣政府及花蓮縣政府應增加不定期無預警查察。				

附件一：機械遊樂設施使用年限表					
主管機關		彰化縣政府			
機械遊樂場所名稱		台灣民俗村			
項次	機械遊樂設施名稱	核准日期	執照號碼	使用期限	備註 (許可證核發字號)
01	雪山飛車	85.01.08	84 彰工管字第 33451 號	95.01.08	95 年 12 月 4 日府建 使字第 0950235594 號勒令停止使用
02	瘋狂舞步	85.01.08	84 彰工管字第 33451 號	95.01.08	
03	宇宙穿梭	85.01.08	84 彰工管字第 33451 號	95.01.08	
04	高空翻轉	85.01.08	84 彰工管字第 33451 號	95.01.08	
05	航海王(歷險館)	87.04.29	無	102.04.29	95 年 6 月 26 日府建 使字第 0950114680B 號自行停止使用
06	碰碰車	85.09.21	85 彰工管字第 14030 號	95.12.31	95 年 12 月 4 日府建 使字第 0950235594 號勒令停止使用
07	驚魂古堡	85.09.21	85 彰工管字第 14030 號	95.12.31	
08	快樂天堂	85.01.08	84 彰工管字第 33451 號	95.01.08	
09	音樂馬車	85.01.08	84 彰工管字第 33451 號	95.01.08	
10	(以下空白)				
11					
12					
13					
14					
15					
16					
17					
18					
19					
20					
21					
22					

附件二：遊樂場所照片



台灣民俗村(遊樂設施入口大門封閉)



航海王(現場停止使用封閉)



雪山飛車(現場停止使用封閉)



高空翻轉(督導人員現場勘查停止使用)



彰化縣政府網站公告停止使用頁面

**南投縣 機械遊樂設施設置保修與管理督導考核表**

場所名稱	泰雅渡假村		地址	南投縣仁愛鄉互助村清風路 45 號	
經營業者	榮高育樂股份有限公司		負責人	莊東榮	聯絡電話 049-2227300
遊樂場所使用情形	◎	營業使用	使用執照號碼	88 使字第 01062 號	
		業者自行停止使用	相關主管機關文件		
		勒令停止使用	相關主管機關文件		
機械遊樂設施使用情形及使用年限 (如附件一)	營業使用設施	雲龍飛車、太空梭、小火車、空中單軌、賽車、音樂馬車、碰碰車、極速列車、海盜船等共計 9 項營業使用。			
	停止使用設施	宇宙蜘蛛、登山列車等 2 項停止使用。(備註：99 年 10 月 20 日至 100 年 04 月 19 日營業使用項目共計 11 項，100 年 04 月 20 日後營業使用項目共計 9 項，宇宙蜘蛛、登山列車等 2 項設施停止使用)			
督導考核項目			列管設施數量	符合規定數量	說明
壹、行政管理作業情形	一、有無投保意外責任保險文件		11	11	保險有效期限： 99.12.17 至 100.12.17
	二、有無設置專任管理操作人員資料		11	11	
	三、有無依規定設置保養修護人員資料		11	11	保養修護人員資格：甲種電匠
	四、有無保養修護紀錄		11	11	
	五、有無依規定實施定期安全檢查及申報		11	11	如附件一備註。
	六、違規查處資料		11	11	
貳、現場勘查情形	一、有無設置專任管理操作人員		9	9	
	二、有無依規定設置保養修護人員		9	9	
	三、有無保養修護紀錄		9	9	
	四、有無依法於機械遊樂設施明顯處標示合格證明書，並依其種類、特性豎立安全說明		9	8	極速列車未更新合格證明書 (許可證核發字號，府建使字第 10000753240 號，有效期限：自 100 年 04 月 20 日至 100 年 10 月 19 日止)
	五、未領得使用執照或令其停止使用之機械遊樂設施，有無設置停止使用標示		2	2	
參、歷年督導檢討會議結論執行情形	一、有無訂定停止使用之機械遊樂設施抽複查計畫，以加強不定期無預警之抽複查作業		-	-	
	二、有無依抽複查計畫，針對停止使用之機械遊樂設施執行不定期無預警之抽複查作業		11	11	抽複查日期： 99.06.08、99.09.07
	三、有無於網站公告轄內停止使用之機械遊樂設施		-	-	
	四、有無函請轄內教育單位轉知各學校停止使用之機械遊樂設施		-	-	
小計			115	114	
合格率：(Σ考核項目符合規定數量／Σ考核項目列管設施數量) × 100%			99.13%		
備註	1. 請直轄市、縣(市)政府依各項督導考核項目，備齊相關附件資料，以供查核。 2. 對於部份遊樂場，查有部份機械遊樂設施停止使用或未取得使用許可，但仍在其園區導覽或網站等登載簡介或廣告之情形，請各直轄市、縣(市)政府加強不定期無預警查察，每季至少一次以上為原則。 3. 桃園縣政府、新竹縣政府、台中縣政府、南投縣政府、雲林縣政府、高雄縣政府及花蓮縣政府應增加不定期無預警查察。				

附件一：機械遊樂設施使用年限表					
主管機關		南投縣政府			
機械遊樂場所名稱		泰雅渡假村			
項次	機械遊樂設施名稱	核准日期	執照號碼	使用期限	備註 (許可證核發字號)
01	雲龍飛車	88.10.12	88 使字第 01062 號	未定	府建使字第 0990209766 號
02	太空梭	88.10.12	88 使字第 01062 號	未定	府建使字第 0990209766 號
03	小火車	88.10.12	88 使字第 01062 號	未定	府建使字第 0990209766 號
04	登山列車	88.10.12	88 使字第 01062 號	未定	府建使字第 0990209766 號
05	宇宙蜘蛛	91.03.21	91 使字第 00397 號	未定	府建使字第 0990209766 號
06	空中單軌	91.03.21	91 使字第 00397 號	未定	府建使字第 0990209766 號
07	賽車	91.03.21	91 使字第 00397 號	未定	府建使字第 0990209766 號
08	音樂馬車	91.03.21	91 使字第 00397 號	未定	府建使字第 0990209766 號
09	碰碰車	91.03.21	91 使字第 00397 號	未定	府建使字第 0990209766 號
10	極速列車	95.01.26	95 使字第 00003 號	未定	府建使字第 0990209766 號
11	海盜船	95.01.26	95 使字第 00003 號	未定	府建使字第 0990209766 號
12	(以下空白)				
13					
14					
15					
16					
17					
18					
19					
20					
21					
22					



附件二：遊樂場所照片



泰雅渡假村



極速列車



極速列車(未更新合格證明書)



宇宙蜘蛛 (停用中)



登山列車 (停用中)



**南投縣 機械遊樂設施設置保修與管理督導考核表**

場所名稱	九族文化村		地址	南投縣魚池鄉大林村金天巷 45 號		
經營業者	水沙連育樂事業股份有限公司		負責人	張榮義	聯絡電話	049-2895361
遊樂場所使用情形	◎	營業使用	使用執照號碼	77 使字第 00225 號		
		業者自行停止使用	相關主管機關文件			
		勒令停止使用	相關主管機關文件			
機械遊樂設施使用情形及使用年限 (如附件一)	營業使用設施	水沙連小火車、熱氣球、音樂馬車、單軌電車、太空山、夏威夷巨浪、老爺車、金鑛山探險、馬雅探險、海盜船、UFO 幽浮、加勒比海探險、空中纜車等共計 13 項營業使用。				
	停止使用設施					
督導考核項目			列管設施數量	符合規定數量	說明	
壹、行政管理作業情形	一、有無投保意外責任保險文件		13	13	保險有效期限：99.11.05 至 100.11.05	
	二、有無設置專任管理操作人員資料		13	13		
	三、有無依規定設置保養修護人員資料		13	13	保養修護人員資格：乙級室內配線	
	四、有無保養修護紀錄		13	13		
	五、有無依規定實施定期安全檢查及申報		13	13	如附件一備註。	
	六、違規查處資料		13	13		
貳、現場勘查情形	一、有無設置專任管理操作人員		13	13		
	二、有無依規定設置保養修護人員		13	13		
	三、有無保養修護紀錄		13	13		
	四、有無依法於機械遊樂設施明顯處標示合格證明書，並依其種類、特性豎立安全說明		13	13		
	五、未領得使用執照或令其停止使用之機械遊樂設施，有無設置停止使用標示		-	-		
參、歷年督導檢討會議結論執行情形	一、有無訂定停止使用之機械遊樂設施抽複查計畫，以加強不定期無預警之抽複查作業		-	-		
	二、有無依抽複查計畫，針對停止使用之機械遊樂設施執行不定期無預警之抽複查作業		13	13	抽複查日期：99.06.08、99.09.07	
	三、有無於網站公告轄內停止使用之機械遊樂設施		-	-		
	四、有無函請轄內教育單位轉知各學校停止使用之機械遊樂設施		-	-		
小計			143	143		
合格率：(Σ考核項目符合規定數量／Σ考核項目列管設施數量) × 100%			100%			
備註	1. 請直轄市、縣（市）政府依各項督導考核項目，備齊相關附件資料，以供查核。 2. 對於部份遊樂場，查有部份機械遊樂設施停止使用或未取得使用許可，但仍在其園區導覽或網站等登載簡介或廣告之情形，請各直轄市、縣（市）政府加強不定期無預警查察，每季至少一次以上為原則。 3. 桃園縣政府、新竹縣政府、台中縣政府、南投縣政府、雲林縣政府、高雄縣政府及花蓮縣政府應增加不定期無預警查察。					

附件一：機械遊樂設施使用年限表					
主管機關		南投縣政府			
機械遊樂場所名稱		九族文化村			
項次	機械遊樂設施名稱	核准日期	執照號碼	使用期限	備註 (許可證核發字號)
01	水沙連小火車(遊園火車)	77.12.02	77 使字第 00225 號	未定	府建使字第 09902332240 號
02	熱氣球	81.08.03	81 使字第 01186 號	未定	府建使字第 09902332240 號
03	音樂馬車	81.08.03	81 使字第 01186 號	未定	府建使字第 09902332240 號
04	單軌電車	81.08.03	81 使字第 01186 號	未定	府建使字第 09902332240 號
05	太空山	81.08.03	81 使字第 01186 號	未定	府建使字第 09902332240 號
06	夏威夷巨浪	82.10.13	82 使字第 01983 號	未定	府建使字第 09902332240 號
07	老爺車	82.10.13	82 使字第 01983 號	未定	府建使字第 09902332240 號
08	金鑛山探險	84.04.12	84 使字第 00555 號	未定	府建使字第 09902332240 號
09	馬雅探險	87.01.26	87 使字第 00160 號	未定	府建使字第 09902332240 號
10	海盜船	87.11.21	87 使字第 01070 號	未定	府建使字第 09902332240 號
11	UFO 幽浮	89.03.12	89 使字第 00134 號	未定	府建使字第 09902332240 號
12	空中纜車	91.01.15	91 使字第 00075 號	未定	府建使字第 09902332240 號
13	加勒比海探險	97.02.07	97 使字第 00023 號	未定	府建使字第 09902332240 號
14	(以下空白)				
15					
16					
17					
18					
19					
20					
21					
22					

附件二：遊樂場所照片



九族文化村



加勒比海探險-1



加勒比海探險-2



安全說明告示牌



安全檢查合格證明

**雲林縣 機械遊樂設施設置保修與管理督導考核表**

場所名稱	劍湖山世界		地址	雲林縣古坑鄉永光村大湖口 67 號	
經營業者	劍湖山世界股份有限公司		負責人	邱國光	聯絡電話 02-28314551
遊樂場所使用情形	◎	營業使用	使用執照號碼	詳如附件一	
		業者自行停止使用	相關主管機關文件		
		勒令停止使用	相關主管機關文件		
機械遊樂設施使用情形及使用年限 (如附件一)	營業使用設施	迴旋磁場(超級鞦韆轉盤)、摩天輪、天女散花、擎天飛梭、勁爆樂翻天、海盜船(大海神)、咕咕飛車、飛天法寶、嘟嘟車、音樂馬車(一)(皇家馬車(一))、音樂馬車(二)(皇家馬車(二))、音樂馬車(三)(皇家馬車(三))、百戰嘯啦啦、魔奇蛋糕屋、飛天潛艇(雲霄飛車)、鐘擺大鉤頭(超級戰斧)、衝瘋飛車(創世紀無敵天王)、哈哈列車(童話列車)、淘氣 Bee Bee、搖擺康康、Flume Ride(激流獨木舟)、蛙蛙機、狂飆飛碟等共計 23 項營業使用。			
	停止使用設施	震撼飛行共 1 項停止使用(劍湖山於 99.07.12 發函雲林縣政府)			
督導考核項目			列管設施數量	符合規定數量	說明
壹、行政管理作業情形	一、有無投保意外責任保險文件		23	23	保險有效期限：99.07.03 至 100.07.03
	二、有無設置專任管理操作人員資料		23	23	
	三、有無依規定設置保養修護人員資料		23	23	保養修護人員資格：甲種電匠
	四、有無保養修護紀錄		23	23	
	五、有無依規定實施定期安全檢查及申報		23	23	如附件一備註。
	六、違規查處資料		23	23	
貳、現場勘查情形	一、有無設置專任管理操作人員		23	23	
	二、有無依規定設置保養修護人員		23	23	
	三、有無保養修護紀錄		23	23	
	四、有無依法於機械遊樂設施明顯處標示合格證明書，並依其種類、特性豎立安全說明		23	23	
	五、未領得使用執照或令其停止使用之機械遊樂設施，有無設置停止使用標示		1	1	
參、歷年督導檢討會議結論執行情形	一、有無訂定停止使用之機械遊樂設施抽複查計畫，以加強不定期無預警之抽複查作業		1	0	未訂定停止使用之機械遊樂設施抽複查計畫
	二、有無依抽複查計畫，針對停止使用之機械遊樂設施執行不定期無預警之抽複查作業		24	23	抽複查日期：99.05.05、99.06.02，不定期無預警抽複查作業未達每季一次標準。
	三、有無於網站公告轄內停止使用之機械遊樂設施		1	1	公告網址： <a href="http://www.yunlin.gov.tw/newskm/index-1.asp?m=&amp;m1=6&amp;m2=135&amp;sid=200711030025&amp;keyword=機械遊樂設施&amp;id=200905130002">http://www.yunlin.gov.tw/newskm/index-1.asp?m=&amp;m1=6&amp;m2=135&amp;sid=200711030025&amp;keyword=機械遊樂設施&amp;id=200905130002</a>
	四、有無函請轄內教育單位轉知各學校停止使用之機械遊樂設施		1	0	未函請轄內教育單位轉知各學校停止使用之機械遊樂設施
小計			258	255	
合格率：(Σ考核項目符合規定數量／Σ考核項目列管設施數量)×100%			98.84%		
備註	1. 請直轄市、縣(市)政府依各項督導考核項目，備齊相關附件資料，以供查核。 2. 對於部份遊樂場，查有部份機械遊樂設施停止使用或未取得使用許可，但仍在其園區導覽或網站等登載簡介或廣告之情形，請各直轄市、縣(市)政府加強不定期無預警查察，每季至少一次以上為原則。 3. 桃園縣政府、新竹縣政府、台中縣政府、南投縣政府、雲林縣政府、高雄縣政府及花蓮縣政府應增加不定期無預警查察。				

附件一：機械遊樂設施使用年限表					
主管機關		雲林縣政府			
機械遊樂場所名稱		劍湖山世界			
項次	機械遊樂設施名稱	核准日期	執照號碼	使用期限	備註 (許可證核發字號)
01	迴旋磁場(超級鞦韆轉盤)	79.07.17	(79)雲營使字第 739 號		府建用字第 0990074752 號
02	摩天輪	79.07.17	(79)雲營使字第 740 號		府建用字第 0990074752 號
03	天女散花	79.07.17	(79)雲營使字第 743 號		府建用字第 0990074752 號
04	狂飆飛碟	87.04.03	(87)雲營使字第 349 號		府建用字第 0990074752 號
05	擎天飛梭	87.04.20	(87)雲營使字第 436 號		府建用字第 0990074752 號
06	勁爆樂翻天	88.07.22	(88)雲營使字第 913 號		府建用字第 0990043564 號
07	海盜船(大海神)	88.12.02	(88)雲營使字第 1398 號		府建用字第 0990074752 號
08	咕咕飛車	88.12.02	(88)雲營使字第 1399 號		府建用字第 0990043564 號
09	飛天法寶	88.12.02	(88)雲營使字第 1399 號		府建用字第 0990043564 號
10	嘟嘟車	88.12.02	(88)雲營使字第 1399 號		府建用字第 0990043564 號
11	音樂馬車(一)(皇家馬車(一))	88.12.02	(88)雲營使字第 1399 號		府建用字第 0990043564 號
12	音樂馬車(二)(皇家馬車(二))	88.12.02	(88)雲營使字第 1399 號		府建用字第 0990043564 號
13	音樂馬車(三)(皇家馬車(三))	88.12.02	(88)雲營使字第 1399 號		府建用字第 0990074752 號
14	百戰嚕啦啦	88.12.02	(88)雲營使字第 1399 號		府建用字第 0990043564 號
15	魔奇蛋糕屋	88.12.02	(88)雲營使字第 1399 號		府建用字第 0990043564 號
16	飛天潛艇(雲霄飛車)	89.03.29	(89)雲營使字第 346 號		府建用字第 0990074752 號
17	震撼飛行	90.04.30	(90)雲營使字第 493 號		暫停使用
18	鐘擺大鋤頭(超級戰斧)	90.04.30	(90)雲營使字第 494 號		府建用字第 0990043564 號
19	衝瘋飛車 (創世紀無敵天王)	90.10.26	(90)雲營使字第 1116 號		府建用字第 0990025547 號
20	哈哈列車 (童話列車)	91.02.06	(91)雲營使字第 72 號		府建用字第 0990025547 號
21	淘氣 Bee Bee	92.05.01	(92)雲營使字第 368 號		府建用字第 0990043564 號
22	搖擺康康	92.07.15	(92)雲營使字第 580 號		府建用字第 0990025547 號



23	Flume Ride (激流獨木舟)	95.03.30	(95)雲營使字第 297 號		府建用字第 0990074752 號
24	蛙蛙機	88.12.02	(88)雲營使字第 1399 號		府建用字第 0990025547 號

附件二：遊樂場所照片



劍湖山世界



震撼飛行(暫停使用)



海盜船



天女散花

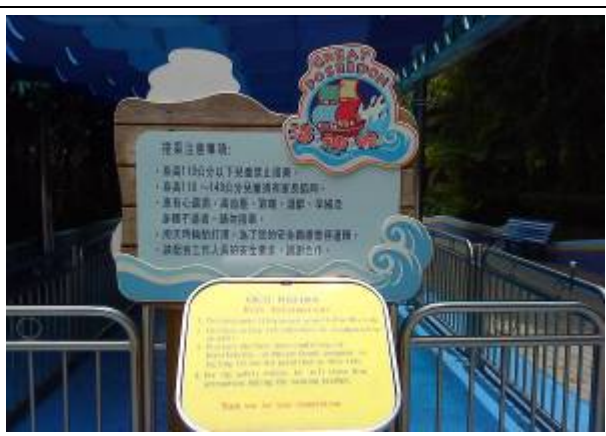

安全說明告示牌



**嘉義縣 機械遊樂設施設置保修與管理督導考核表**

場所名稱	中華民國俗村		地址	嘉義縣中埔鄉社口村社口1號		
經營業者	慶藝園藝有限公司		負責人	孫秀治	聯絡電話	05-2536601
遊樂場所使用情形		營業使用	使用執照號碼			
		業者自行停止使用	相關主管機關文件			
	◎	勒令停止使用	相關主管機關文件	92.05.05 府工使字第 58955 號		
機械遊樂設施使用情形及使用年限	營業使用設施					
	停止使用設施		侏儸紀歷險(侏儸紀世界)、太空山、高空賽車、阿里山小火車(嘉年華列車)、飛象(衝天飛象)、宇宙蜘蛛、碰碰車、海盜船等共計 8 項已全部拆除			
督導考核項目			列管設施數量	符合規定數量	說明	
壹、行政管理作業情形	一、有無投保意外責任保險文件		-	-		
	二、有無設置專任管理操作人員資料		-	-		
	三、有無依規定設置保養修護人員資料		-	-		
	四、有無保養修護紀錄		-	-		
	五、有無依規定實施定期安全檢查及申報		-	-		
	六、違規查處資料		-	-		
貳、現場勘查情形	一、有無設置專任管理操作人員		-	-		
	二、有無依規定設置保養修護人員		-	-		
	三、有無保養修護紀錄		-	-		
	四、有無依法於機械遊樂設施明顯處標示合格證明書，並依其種類、特性豎立安全說明		-	-		
	五、未領得使用執照或令其停止使用之機械遊樂設施，有無設置停止使用標示		-	-	檢附現場拆除照片如附件一。	
參、歷年督導執行情形 結論執行會議	一、有無訂定停止使用之機械遊樂設施抽複查計畫，以加強不定期無預警之抽複查作業		-	-		
	二、有無依抽複查計畫，針對停止使用之機械遊樂設施執行不定期無預警之抽複查作業		-	-		
	三、有無於網站公告轄內停止使用之機械遊樂設施		-	-		
	四、有無函請轄內教育單位轉知各學校停止使用之機械遊樂設施		-	-		
小計			-	-		
合格率：(Σ考核項目符合規定數量／Σ考核項目列管設施數量) × 100%			-			
備註	1. 請直轄市、縣(市)政府依各項督導考核項目，備齊相關附件資料，以供查核。 2. 對於部份遊樂場，查有部份機械遊樂設施停止使用或未取得使用許可，但仍在其園區導覽或網站等登載簡介或廣告之情形，請各直轄市、縣(市)政府加強不定期無預警查察，每季至少一次以上為原則。 3. 桃園縣政府、新竹縣政府、台中縣政府、南投縣政府、雲林縣政府、高雄縣政府及花蓮縣政府應增加不定期無預警查察。					

附件一：遊樂場所照片

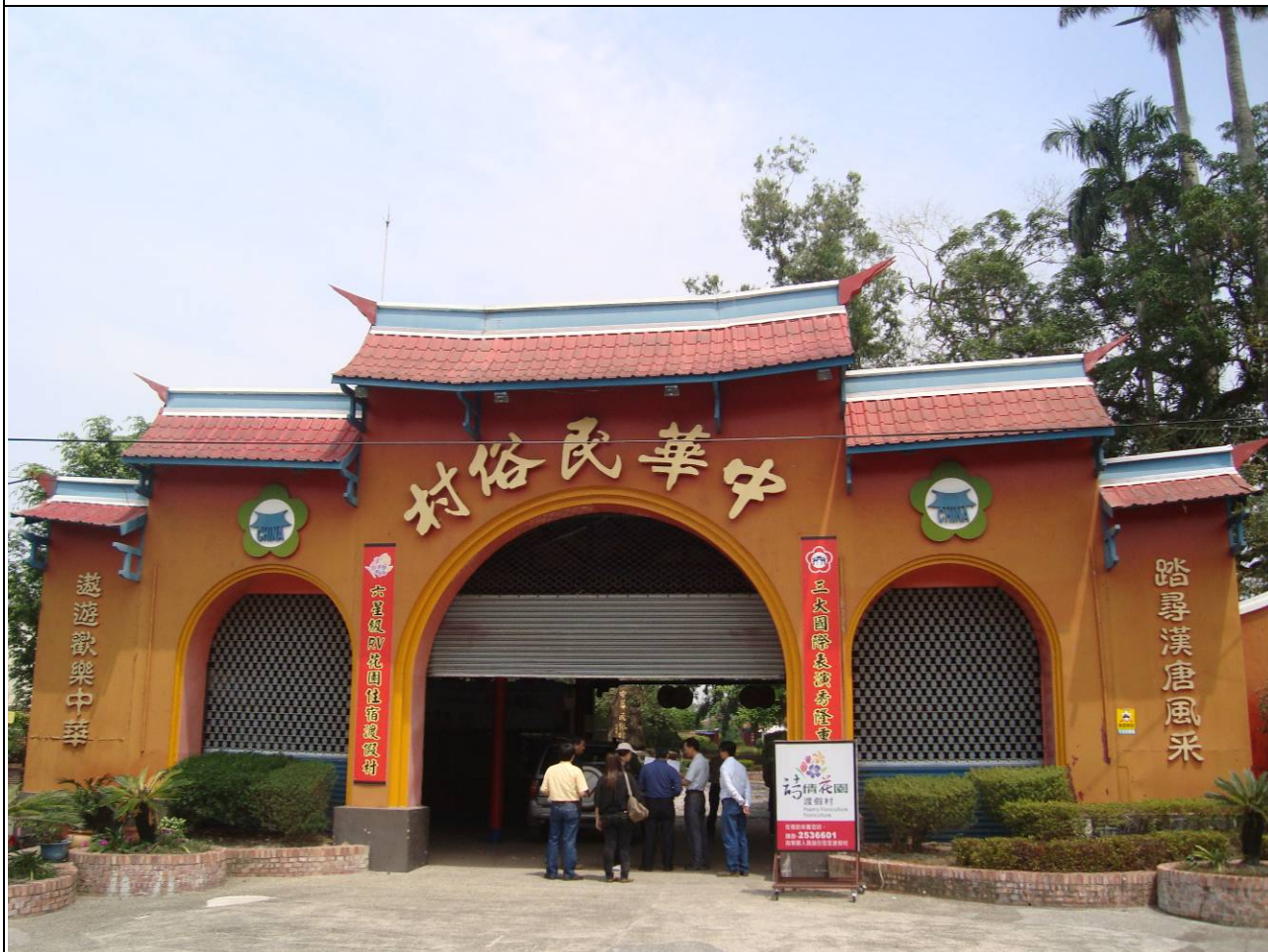

中華民俗村



中華民俗村(現場設施已全部拆除)



中華民俗村(現場設施已全部拆除)



中華民俗村(現場設施已全部拆除)



中華民俗村(現場設施已全部拆除)

**屏東縣 機械遊樂設施設置保修與管理督導考核表**

場所名稱	八大森林樂園		地址	屏東縣潮州鎮潮州路 800 號		
經營業者	福榮育樂有限公司		負責人	曾秋良	聯絡電話	08-7898822
遊樂場所使用情形	◎	營業使用	使用執照號碼			
		業者自行停止使用	相關主管機關文件			
		勒令停止使用	相關主管機關文件			
機械遊樂設施使用情形及使用年限(如附件一)	營業使用設施	嘟嘟火車. 星際幽浮. 甜甜花杯. 巧巧列車. 喵喵列車. 夢夢飛車. 章魚飛車. 達達戰機. 多多碰車等共計 9 項營業使用。				
	停止使用設施	海盜船等共計 1 項停止使用(依檢討會結論修正)				
督導考核項目			列管設施數量	符合規定數量	說明	
壹、行政管理作業情形	一、有無投保意外責任保險文件		9	9	保險有效期限：100.02.01 至 101.02.01	
	二、有無設置專任管理操作人員資料		9	9		
	三、有無依規定設置保養修護人員資料		9	9	保養修護人員資格：工業配線	
	四、有無保養修護紀錄		9	9		
	五、有無依規定實施定期安全檢查及申報		9	9	如附件一備註。	
	六、違規查處資料		9	9		
貳、現場勘查情形	一、有無設置專任管理操作人員		9	9		
	二、有無依規定設置保養修護人員		9	9		
	三、有無保養修護紀錄		9	9		
	四、有無依法於機械遊樂設施明顯處標示合格證明書，並依其種類、特性豎立安全說明		9	9		
	五、未領得使用執照或令其停止使用之機械遊樂設施，有無設置停止使用標示		1	1	(依檢討會結論修正)	
參、歷年督導執行情形 結論執行會議	一、有無訂定停止使用之機械遊樂設施抽複查計畫，以加強不定期無預警之抽複查作業		1	0	(依檢討會結論修正)	
	二、有無依抽複查計畫，針對停止使用之機械遊樂設施執行不定期無預警之抽複查作業		1	0	(依檢討會結論修正)	
	三、有無於網站公告轄內停止使用之機械遊樂設施		1	0	(依檢討會結論修正)	
	四、有無函請轄內教育單位轉知各學校停止使用之機械遊樂設施		1	0	(依檢討會結論修正)	
小計			95	91		
合格率：(Σ考核項目符合規定數量／Σ考核項目列管設施數量) × 100%			95.78%			
備註	1. 請直轄市、縣(市)政府依各項督導考核項目，備齊相關附件資料，以供查核。 2. 對於部份遊樂場，查有部份機械遊樂設施停止使用或未取得使用許可，但仍在其園區導覽或網站等登載簡介或廣告之情形，請各直轄市、縣(市)政府加強不定期無預警查察，每季至少一次以上為原則。 3. 桃園縣政府、新竹縣政府、台中縣政府、南投縣政府、雲林縣政府、高雄縣政府及花蓮縣政府應增加不定期無預警查察。					

附件一：機械遊樂設施使用年限表					
主管機關		屏東縣政府			
機械遊樂場所名稱		八大森林樂園			
項次	機械遊樂設施名稱	核准日期	執照號碼	使用期限	備註 (許可證核發字號)
01	嘟嘟火車	94.04.07	屏府建管使(潮)字第 57334 號	未定	100.03.23 屏府建管字第 1000008122 號
02	星際幽浮	94.04.07	屏府建管使(潮)字第 57335 號	未定	100.03.23 屏府建管字第 1000008122 號
03	甜甜花杯	94.04.07	屏府建管使(潮)字第 57336 號	未定	100.03.23 屏府建管字第 1000008122 號
04	巧巧列車	94.04.07	屏府建管使(潮)字第 57337 號	未定	100.03.23 屏府建管字第 1000008122 號
05	喵喵列車	94.04.07	屏府建管使(潮)字第 57338 號	未定	100.03.23 屏府建管字第 1000008122 號
06	夢夢飛車	94.04.07	屏府建管使(潮)字第 57339 號	未定	100.03.23 屏府建管字第 1000008122 號
07	章魚飛車	94.04.07	屏府建管使(潮)字第 57340 號	未定	100.03.23 屏府建管字第 1000008122 號
08	達達戰機	94.04.07	屏府建管使(潮)字第 57341 號	未定	100.03.23 屏府建管字第 1000008122 號
09	多多碰車	94.04.07	屏府建管使(潮)字第 57342 號	未定	100.03.23 屏府建管字第 1000008122 號
10	(以下空白)				
11					
12					
13					
14					
15					
16					
17					
18					
19					
20					
21					
22					



附件二：遊樂場所照片



八大森林樂園



嘟嘟火車



章魚飛車



安全說明告示牌



安全檢查合格證明

**花蓮縣 機械遊樂設施設置保修與管理督導考核表**

場所名稱	遠雄海洋公園		地址	花蓮縣壽豐鄉鹽寮村福德 189 號	
經營業者	遠雄海洋主題公園股份有限公司		負責人	吳方榮	聯絡電話 03-8123100
遊樂場所使用情形	◎	營業使用	使用執照號碼	如附件一	
		業者自行停止使用	相關主管機關文件		
		勒令停止使用	相關主管機關文件		
機械遊樂設施使用情形及使用年限 (如附件一)	營業使用設施	家庭式雲霄飛車(小藍鯨歷險記)、海盜船(黑鬍子海盜船)、旋轉咖啡杯(飛旋貝殼)、海灘球(沙灘跳跳球)、大摩天輪 33M(愛情摩天輪)、珍珠摩天輪(碧海小飛船)、旋轉木馬(飛旋海豚)、潛水艇(瘋狂潛水艇)、海盜灣(海盜大驚航)、觀纜車(晴空纜車)等共計 10 項營業使用。			
	停止使用設施				
督導考核項目			列管設施數量	符合規定數量	說明
壹、行政管理作業情形	一、有無投保意外責任保險文件		10	10	保險有效期限：99.11.30 至 100.11.30
	二、有無設置專任管理操作人員資料		10	10	
	三、有無依規定設置保養修護人員資料		10	10	保養修護人員資格：甲種電匠
	四、有無保養修護紀錄		10	10	
	五、有無依規定實施定期安全檢查及申報		10	10	如附件一備註。
	六、違規查處資料		10	10	
貳、現場勘查情形	一、有無設置專任管理操作人員		10	10	
	二、有無依規定設置保養修護人員		10	10	
	三、有無保養修護紀錄		10	10	
	四、有無依法於機械遊樂設施明顯處標示合格證明書，並依其種類、特性豎立安全說明		10	10	
	五、未領得使用執照或令其停止使用之機械遊樂設施，有無設置停止使用標示		-	-	
參、歷年督導檢討會議結論執行情形	一、有無訂定停止使用之機械遊樂設施抽複查計畫，以加強不定期無預警之抽複查作業		-	-	
	二、有無依抽複查計畫，針對停止使用之機械遊樂設施執行不定期無預警之抽複查作業		10	10	抽複查日期：99.11.11
	三、有無於網站公告轄內停止使用之機械遊樂設施		-	-	
	四、有無函請轄內教育單位轉知各學校停止使用之機械遊樂設施		-	-	
小計			110	110	
合格率：(Σ考核項目符合規定數量／Σ考核項目列管設施數量) × 100%			100%		
備註	1. 請直轄市、縣(市)政府依各項督導考核項目，備齊相關附件資料，以供查核。 2. 對於部份遊樂場，查有部份機械遊樂設施停止使用或未取得使用許可，但仍在其園區導覽或網站等登載簡介或廣告之情形，請各直轄市、縣(市)政府加強不定期無預警查察，每季至少一次以上為原則。 3. 桃園縣政府、新竹縣政府、台中縣政府、南投縣政府、雲林縣政府、高雄縣政府及花蓮縣政府應增加不定期無預警查察。				



附件一：機械遊樂設施使用年限表					
主管機關		花蓮縣政府			
機械遊樂場所名稱		遠雄海洋公園			
項次	機械遊樂設施名稱	核准日期	執照號碼	使用期限	備註 (許可證核發字號)
01	家庭式雲霄飛車(小藍鯨探險記)	92.05.10	府城建使字 09200329460 號	102.04.02	99.11.22 府建管字第 0990196815 號
02	海灘球(沙灘跳跳球)	92.05.10	府城建使字 09200329460 號	102.04.02	99.11.22 府建管字第 0990196815 號
03	大摩天輪(愛情摩天輪)	92.05.10	府城建使字 09200329460 號	102.04.02	99.11.22 府建管字第 0990196815 號
04	珍珠摩天輪(碧海小飛船)	92.05.10	府城建使字 09200329460 號	102.04.02	99.11.22 府建管字第 0990196815 號
05	旋轉木馬(飛旋海豚)	92.05.10	府城建使字 09200329460 號	102.04.02	99.11.22 府建管字第 0990196815 號
06	潛水艇(瘋狂潛水艇)	92.05.10	府城建使字 09200329460 號	102.04.02	99.11.22 府建管字第 0990196815 號
07	海盜船(黑鬍子海盜船)	92.05.10	府城建使字 09200329460 號	102.04.02	99.11.22 府建管字第 0990196815 號
08	咖啡杯(飛旋貝殼)	92.05.10	府城建使字 09200329460 號	102.04.02	99.11.22 府建管字第 0990196815 號
09	觀纜車(晴空纜車)	92.10.03	府城建使字 09201108490 號	102.09.29	99.11.22 府建管字第 0990196815 號
10	海盜灣(海盜大驚航)	91.12.17	花工建使字 891 號	102.04.02	99.11.22 府建管字第 0990196815 號
11	(以下空白)				
12					
13					
14					
15					
16					
17					
18					
19					
20					
21					
22					

附件二：遊樂場所照片



遠雄海洋公園



大摩天輪(愛情摩天輪)



安全檢查合格證明



安全說明告示牌



保養修護人員合格證明

**新竹市 機械遊樂設施設置保修與管理督導考核表**

場所名稱	風城購物中心(麻吉主題樂園)		地址	新竹市中央路 229 號 7-8 樓	
經營業者			負責人		聯絡電話
遊樂場所使用情形		營業使用	使用執照號碼		
	◎	業者自行停止使用	相關主管機關文件		
		勒令停止使用	相關主管機關文件		
機械遊樂設施使用情形及使用年限 (如附件一)	營業使用設施				
	停止使用設施		跳跳塔、摩洛哥幻想屋、黑暗戰士、歡樂木馬、飛天礦車、激流泛舟、寶貝屋等共計 7 項已全部拆除。		
督導考核項目			列管設施數量	符合規定數量	說明
壹、行政管理作業情形	一、有無投保意外責任保險文件		-	-	
	二、有無設置專任管理操作人員資料		-	-	
	三、有無依規定設置保養修護人員資料		-	-	
	四、有無保養修護紀錄		-	-	
	五、有無依規定實施定期安全檢查及申報		-	-	
	六、違規查處資料		-	-	
貳、現場勘查情形	一、有無設置專任管理操作人員		-	-	
	二、有無依規定設置保養修護人員		-	-	
	三、有無保養修護紀錄		-	-	
	四、有無依法於機械遊樂設施明顯處標示合格證明書，並依其種類、特性豎立安全說明		-	-	
	五、未領得使用執照或令其停止使用之機械遊樂設施，有無設置停止使用標示		-	-	
參、歷年督導執行情形 結論執行會議	一、有無訂定停止使用之機械遊樂設施抽複查計畫，以加強不定期無預警之抽複查作業		-	-	
	二、有無依抽複查計畫，針對停止使用之機械遊樂設施執行不定期無預警之抽複查作業		-	-	抽複查日期： 99.08.06、99.11.12、 100.01.21、100.04.22
	三、有無於網站公告轄內停止使用之機械遊樂設施		-	-	公告網址： <a href="http://dep-publicwork.hccg.gov.tw/web/News?command=showDetail&amp;postId=205414">http://dep-publicwork.hccg.gov.tw/web/News?command=showDetail&amp;postId=205414</a>
	四、有無函請轄內教育單位轉知各學校停止使用之機械遊樂設施		-	-	轉知教育單位函號： 99.5.5 府工使字第 0990046204 號
小計			-	-	
合格率：(Σ考核項目符合規定數量／Σ考核項目列管設施數量) × 100%			-		
備註	1. 請直轄市、縣（市）政府依各項督導考核項目，備齊相關附件資料，以供查核。 2. 對於部份遊樂場，查有部份機械遊樂設施停止使用或未取得使用許可，但仍在其園區導覽或網站等登載簡介或廣告之情形，請各直轄市、縣（市）政府加強不定期無預警查察，每季至少一次以上為原則。 3. 桃園縣政府、新竹縣政府、台中縣政府、南投縣政府、雲林縣政府、高雄縣政府及花蓮縣政府應增加不定期無預警查察。				

附件一：機械遊樂設施使用年限表					
主管機關		新竹市政府			
機械遊樂場所名稱		風城購物中心（麻吉主題樂園）			
項次	機械遊樂設施名稱	核准日期	執照號碼	使用期限	備註 （許可證核發字號）
01	跳跳塔	93.02.13	93 工使雜字第 040 號	108.2.5	法院查封停止使用 （現場已自行拆除）
02	摩洛哥幻想屋	93.02.13	93 工使雜字第 040 號	108.2.5	法院查封停止使用 （現場已自行拆除）
03	黑暗戰士	93.02.13	93 工使雜字第 040 號	108.2.5	法院查封停止使用 （現場已自行拆除）
04	歡樂木馬	93.02.13	93 工使雜字第 040 號	113.2.5	法院查封停止使用 （現場已自行拆除）
05	飛天礦車	93.02.13	93 工使雜字第 040 號	113.2.5	法院查封停止使用 （現場已自行拆除）
06	激流泛舟	93.02.13	93 工使雜字第 040 號	108.2.5	法院查封停止使用 （現場已自行拆除）
07	寶貝屋	93.02.13	93 工使雜字第 040 號	108.2.5	法院查封停止使用 （現場已自行拆除）
08	（以下空白）				
09					
10					
11					
12					
13					
14					
15					
16					
17					
18					
19					
20					
21					
22					



附件二：遊樂場所照片



風城購物中心大門照片(麻吉主題樂園)



督導人員現場勘查(麻吉主題樂園 7 樓)



麻吉主題樂園(7 樓&8 樓)



麻吉主題樂園(8 樓)



新竹市政府網站公告停止使用頁面

**台北水源特定區管理局 機械遊樂設施設置保修與管理督導考核表**

場所名稱	雲仙樂園		地址	新北市烏來區烏來村瀑布路 1-1 號		
經營業者	烏來觀光事業股份有限公司		負責人	葉顯皇	聯絡電話	02-26616009
遊樂場所使用情形		營業使用	使用執照號碼			
	◎	業者自行停止使用	相關主管機關文件			
		勒令停止使用	相關主管機關文件			
機械遊樂設施使用情形及使用年限 (如附件一)	營業使用設施					
	停止使用設施		魔幻館、搖擺呼拉、古堡怪談等共計 3 項停止使用。			
督導考核項目			列管設施數量	符合規定數量	說明	
壹、行政管理作業情形	一、有無投保意外責任保險文件		-	-		
	二、有無設置專任管理操作人員資料		-	-		
	三、有無依規定設置保養修護人員資料		-	-		
	四、有無保養修護紀錄		-	-		
	五、有無依規定實施定期安全檢查及申報		-	-		
	六、違規查處資料		-	-		
貳、現場勘查情形	一、有無設置專任管理操作人員		-	-		
	二、有無依規定設置保養修護人員		-	-		
	三、有無保養修護紀錄		-	-		
	四、有無依法於機械遊樂設施明顯處標示合格證明書，並依其種類、特性豎立安全說明		-	-		
	五、未領得使用執照或令其停止使用之機械遊樂設施，有無設置停止使用標示		3	3		
參、歷年督導執行情形 結論執行會議	一、有無訂定停止使用之機械遊樂設施抽複查計畫，以加強不定期無預警之抽複查作業		3	3		
	二、有無依抽複查計畫，針對停止使用之機械遊樂設施執行不定期無預警之抽複查作業		3	3	抽複查日期： 99.05.19、99.06.21、99.08.02 99.10.11	
	三、有無於網站公告轄內停止使用之機械遊樂設施		3	3	公告網址： <a href="http://www.wratb.gov.tw/SearchContent.aspx?PAGE_TYPE=Chinese&amp;ID=743">http://www.wratb.gov.tw/SearchContent.aspx?PAGE_TYPE=Chinese&amp;ID=743</a>	
	四、有無函請轄內教育單位轉知各學校停止使用之機械遊樂設施		-	-		
小計			12	12		
合格率：(Σ考核項目符合規定數量／Σ考核項目列管設施數量) × 100%			100%			
備註	1. 請直轄市、縣（市）政府依各項督導考核項目，備齊相關附件資料，以供查核。 2. 對於部份遊樂場，查有部份機械遊樂設施停止使用或未取得使用許可，但仍在其園區導覽或網站等登載簡介或廣告之情形，請各直轄市、縣（市）政府加強不定期無預警查察，每季至少一次以上為原則。 3. 桃園縣政府、新竹縣政府、台中縣政府、南投縣政府、雲林縣政府、高雄縣政府及花蓮縣政府應增加不定期無預警查察。					



附件二：遊樂場所照片



雲仙樂園



古堡怪談



魔幻館



搖擺呼拉

以下空白



檔 號：

保存年限：

## 內政部營建署 函

機關地址：10556臺北市松山區八德路2段342號

聯絡人：洪信一

聯絡電話：02-87712705

電子郵件：alanh@cpami.gov.tw

傳真：02-87712709

受文者：本署建築管理組

發文日期：中華民國100年7月22日

發文字號：營署建管字第1002912573號

速別：最速件

密等及解密條件或保密期限：普通

附件：如說明

主旨：檢送100年7月14日召開之「100年度督導考核直轄市、縣（市）政府及特設主管建築機關辦理機械遊樂設施安全檢查與違規查處工作結果檢討會議」紀錄乙份，請查照。

說明：依據本署100年7月7日營署建管字第1002911551號開會通知續辦。

正本：謝組長偉松、臺北市政府、新北市政府、臺中市政府、臺南市政府、高雄市政府、桃園縣政府、新竹縣政府、新竹市政府、苗栗縣政府、彰化縣政府、南投縣政府、雲林縣政府、嘉義縣政府、屏東縣政府、宜蘭縣政府、花蓮縣政府、經濟部水利署臺北水源特定區管理局、財團法人台灣建築中心

副本：本署建築管理組（含附件）

署長 葉世文

## 會議紀錄

一、開會事由：研商「100 年度督導考核直轄市、縣（市）政府及特設主管建築機關辦理機械遊樂設施安全檢查與違規查處工作結果檢討」

二、開會時間：100 年 7 月 14 日（星期二）下午 2 時 30 分

三、開會地點：本署 B1 第 3 會議室

四、主持人：謝組長偉松

記錄：洪信一

五、出席單位及人員：如附簽到單。

六、財團法人台灣建築中心簡報：略。

七、結論：

- （一）依財團法人台灣建築中心報告資料，新建機械遊樂設施尚未取得執照者列有屏東縣八大森林遊樂園，照片顯示新建之機械遊樂設施已設置完成，無申請雜項執照及使用執照等資料，為一重大缺失；是本（100）年度機械遊樂設施督導考核結果統計表（合格率）之資料請一併修正；至於高雄市義大遊樂世界部分，即已申請許可，請高雄市政府列管追蹤。
- （二）有關南投縣泰雅渡假村之機械遊樂設施 1 項，南投縣政府已發給合格證明書惟現場未予張貼，請南投縣政府督促改善；苗栗縣政府未於網站公告轄內停止使用之機械遊樂設施部分，請予檢討改進。至於雲林縣政府未訂定停止使用之機械遊樂設施抽複查計畫且不定期無預警抽複查作業未達每季一次標準，未函請教育單位轉知各學校停止使用之機械遊樂設施，請業務單位督促改善。
- （三）有關高雄市義大世界機械遊樂設施頻生故障，及前日新竹縣六福村主題樂園亦發生意外事件，請高雄市政府及

---

新竹縣政府於文到一週內提供改善措施之資料至署，併納入督導報告，可供其他縣市業務參考。

- (四) 督導報告請增加本(100)年使用中機械遊樂設施之增加項目及數量等之分析資料。
- (五) 有關新竹市風城購物中心(麻吉主題樂園)及嘉義縣中華民俗村等之機械遊樂設施，已全部拆除，予以解除列管。
- (六) 有關督導成果修法建議部分，成果報告再補充釐清觀光遊樂業管理規則、機械遊樂設施設置及檢查管理辦法等法規管理範疇，並請財團法人台灣建築中心研擬具體條文及修正說明等，俾利業務單位續辦相關作業。

八、散會。

# 簽 到 單

一、開會事由：100 年度督導考核直轄市、縣（市）政府及特設主管建築機關辦理機械遊樂設施安全檢查與違規查處工作結果檢討會議會議		
二、開會時間：100 年 7 月 14 日（星期四）下午 2 時 30 分		
三、開會地點：本署 B1 第 3 會議室		
四、主持人：謝組長偉松 <span style="font-family: cursive;">謝偉松</span> 記錄：洪信一		
五、出席單位及人員：		
單 位	職 稱	簽 名
臺 北 市 政 府	辦事員	王夢娟
新 北 市 政 府		請假
臺 中 市 政 府	幫工程司	巫連澤
臺 南 市 政 府		請假
高 雄 市 政 府	林世博	
新 竹 市 政 府		請假
桃 園 縣 政 府	劉偉	張通宗
新 竹 縣 政 府	劉偉	林世瀚
苗 栗 縣 政 府		請假
彰 化 縣 政 府	控工	陳銘男



南投縣政府	約僱人員	李沅宏
雲林縣政府		請假
嘉義縣政府	約僱	陳明芳
<del>高雄縣政府</del>		
屏東縣政府		
宜蘭縣政府	技士	楊政祥
花蓮縣政府	約僱	陳淑敏
經濟部水利署台北 水源特定區管理局	工務員	顧弘恩
財團法人台灣建築 中心		謝淑亭 陳希
		邱玉婷
本署建築管理組		黃仁鋼
		楊哲維

附件四 高雄市義大遊樂世界歷次機械遊樂設施停機事件

日期	遊樂設施	事件概要	處理情形
99.06.19	摩天輪	「摩天輪」斷電，上百名遊客受困半空中 90 分鐘。	6/19 試營運後發生斷電及及摩天輪停擺事件，高雄縣政府建設處（現為高雄市政府建管處）即刻派員查看，聽取該公司人員說明為電力超過負荷所致，並請經營者提供危機處理相關事宜。
99.07.03	天旋地轉	遊樂設施「天旋地轉」故障，16 名遊客卡半空中 47 分鐘。	<p>7/3 發生天旋地轉遊樂設施故障，係為遊樂設施安全保護裝置啟動所致。</p> <p>7/8 高雄縣政府函文該公司對所有遊樂設施配合縣府所委託之高雄市電機技師公會及台灣省機械技師公會各派 2 員技師進行全面檢查。</p> <p>7/14~17 全面檢查完竣。</p> <p>7/18 檢查報告完成。</p> <p>7/21 高雄縣政府函文該公司，U 型滑板（極限挑戰）、搖擺塔（飛天神戟）、海盜船、激流泛舟、超級水戰、旋轉飛車、救火急先鋒等 6 項遊樂設施未開機提供本府所委派之專業技師檢測，基於維護民眾之安全，應於 30 日內改善完畢，並經專業檢查人檢查合格後報經本府會同專業技師另勘檢合格後始准予再對外開放。</p> <p>7/26 高雄縣政府函文該公司；檢送檢查報告並要求於改善期限內改善完畢。</p> <p>7/26 高雄縣政府函文內政部營建署 6.19 及 7.3 等兩次事件處置情形，並說明義大遊樂世界未落實經常性之保養、修護工作並做成紀錄，已違反機械遊樂設施設置及檢查管理辦法、建築法規定罰鍰新台幣 10 萬元。</p> <p>8/12 高雄縣政府准予備查義大開發股份有</p>

日期	遊樂設施	事件概要	處理情形
			<p>限公司所檢送之遊樂設施管理操作及經常性保養、修護機電技術人員資料。</p> <p>8/17~20 「海盜船」、「救火急先鋒」複檢合格。</p> <p>9/8 高雄縣政府函文准許「海盜船」、「救火急先鋒」恢復營業使用。</p> <p>9/24 「超級水戰」、「旋轉飛車」複檢。</p> <p>9/27 高雄縣政府函文檢送「超級水戰」、「旋轉飛車」複檢意見。</p> <p>9/29 義大遊樂世界「超級水戰」、「旋轉飛車」改善完成。</p> <p>10/12 高雄縣政府會同高雄市電機技師公會複檢 15 項機械遊樂設施漏電斷路器。</p> <p>10/20 高雄縣政府函文准許「超級水戰」、「旋轉飛車」恢復營業使用。</p> <p>12/2、6 「飛天神戟」、「U 型滑板」複檢。</p> <p>12/10 高雄縣政府函文准許「飛天神戟」、「U 型滑板」恢復營業使用。</p>
100.01.23	旋轉飛車	工作人員誤觸緊急按鈕致「旋轉飛車」卡空中，重啟又釀追撞。	<p>1/23 旋轉飛車發生機台追撞，原因為操作人員於啟動控制器時，手肘不慎誤觸紅色緊急按鈕，造成兩部機台緊急停止，經現場設施維護人員於重新啟動鏈條後，因排除過程出現疏失，以致造成後車追撞前車。</p> <p>1/25 高雄市政府獲悉後會同高雄市機械安全協會與消保官前往義大遊樂世界現場勘查，經現場測試一般運轉及緊急停止、復歸等動作皆無異常，機具無誤，會商研判係人為操作疏失，現場要求加強人員訓練以及緊急按鈕加蓋，並於 3 日內將訓練計畫及處置措施復知工務局。</p>

日期	遊樂設施	事件概要	處理情形
			1/27 義大檢送改善說明：緊急停止按鈕加裝保護罩，教育訓練計劃（含旋轉飛車異常緊急演練、旋轉飛車操作標準作業、停機/斷電救援標準作業）
100.02.11	旋轉飛車	因遊客身上銅板掉落軌道，造成「旋轉飛車」停半空中。	<p>2/11 發生旋轉飛車緊急停止，至 3 輛車箱停於軌道上，發生原因為 SQ6 煞車段有一枚 10 元硬幣掉落於煞車設施上，造成系統發現異常而自動緊急停止。當時軌道有一輛車廂於上坡段，現場人員協助乘客由安全扶梯疏散，另兩輛車則由設備人員手動將車廂移至月台後疏散。</p> <p>2/13 高雄市政府獲悉後會同高雄市機械安全協會前往義大遊樂世界現場勘查，經現場測試煞車運作及設施運轉皆正常，會商研判係遊客未遵守規定將身上物品（10 元硬幣）清空所造成系統之情形，非人員操作問題，現場要求義大遊樂世界應加強宣導告知遊客清空身上物品，並製作看板於入口處向遊客闡明其嚴重及危險性，同時要求於每日保養時加強巡視煞車段有無異物之檢查，建議設置有鎖之置物櫃以提供遊客放置物品（含硬幣）。</p> <p>2/14 高雄市政府函文義大前揭要求事項。</p> <p>3/14 義大檢送改善說明：增設告示立牌、工作人員宣導、開放式置物櫃、投幣式置物櫃。</p>

日期	遊樂設施	事件概要	處理情形
100.04.09	極限挑戰	「極限挑戰」電腦定位不完全，23 名遊客停在空中。	<p>4/9 極限挑戰設備於軌道最頂端欲進行轉向動作時，車身旋轉至一半停止於軌道上，發生原因為遊具運轉第二趟，牽引車夾住大車身，欲進行轉向動作時，車身旋轉至一半時，系統發出異常訊息，安全系統啟動將遊具停擺於軌道最頂端，並呈現 45° 傾斜，事件發生後，現場人員利用牽引車直接將大車慢慢拖行下來，待大車拖行軌道 2/3 處時，經設備人員確認無危險後才將牽引車鬆開，讓大車以自由擺盪方式滑落。</p> <p>4/10 高雄市政府獲悉後會同高雄市機械安全協會前往義大遊樂世界現場勘查，發現車體旋轉減速及定位感應器固定面與方式不佳造成訊號異常及電軌（訊號回傳至控制單元設備）上摩擦產生之粉塵亦可能造成訊號回傳衰弱導致訊號傳輸異常而停止，現場要求義大加強車體旋轉減速及定位感應器固定面及方式之改善，以防止因震動問題產生感應器鬆脫造成訊號異常，並要求加強電軌平日維修清潔頻率（由 1 天早上清潔 1 次改為 1 天早上及中午各清潔 1 次），請義大改善完畢後復知高雄市政府複檢後「極限挑戰」始得營運。</p> <p>4/11 高雄市政府函文義大前揭要求事項及重申「極限挑戰」暫停使用乙節。</p> <p>4/11 高雄市政府發新聞稿，說明「極限挑戰」暫停使用及工務局處置作業。</p> <p>4/14 「極限挑戰」複檢；高雄市政府同日函文義大，依據複檢結果，要求仍應改善感應器固定面及方式。</p> <p>4/18 「極限挑戰」複檢；高雄市政府同日函文義大，准許「極限挑戰」恢復營業使用。</p>

日期	遊樂設施	事件概要	處理情形
100.04.22	天旋地轉、飛天神戟	「天旋地轉」、「飛天神戟」斷電停機。	<p>4/22 「天旋地轉」、「飛天神戟」發生停機事件，發生原因為 A 區高壓機房發生供電機組跳電，該供電機組電力連接之設備有天旋地轉及飛天神戟，因而導致天旋地轉設備緊急停止，現場設備維護人員立即啟動天旋地轉專用發電機，先行疏散該遊具位於地面層下方乘坐區 8 位遊客，隨後以慢速方式將遊具上方乘坐區慢慢轉回地面層疏散另外 8 位遊客，而飛天神戟因當時正位處於月修維護保養日並未開放使用，無遊客受困。</p> <p>4/22 高雄市政府獲悉後會同高雄市機械安全協會前往義大遊樂世界現場勘查，發現 A 區高壓機房因冷氣故障造成變壓器溫度過高導致感測器動作，A 區供電系統（天旋地轉、飛天神戟）立即切斷造成設備停機，現場要求義大此兩項設施停止使用，增設高壓機房冷氣機 2 部及溫度過高警報系統至監控室，以期跳電前預知防範，並加強平時冷氣系統之清潔及維護，請義大改善完畢後復知高雄市政府複檢後始得營運。</p> <p>4/25 高雄市政府函文義大前揭要求事項。</p> <p>4/28 「天旋地轉」、「飛天神戟」複檢。</p> <p>4/28 高雄市政府簽辦准許義大「天旋地轉」、「飛天神戟」4 月 29 日起恢復營業使用公文。</p>



檔 號：  
保存年限：

## 高雄市政府工務局 函

地址：高雄市苓雅區四維三路2號5樓  
承辦單位：建築管理處  
聯絡人：林世博  
機關傳真：07-3301009  
聯絡電話：07-3368333轉2287

受文者：內政部營建署

發文日期：中華民國100年8月4日  
發文字號：高市工務建字第1000052669號  
速別：普通件

密等及解密條件或保密期限：

附件：本市100年義大世界機械遊樂設施事件處理措施及資料乙份(隨文引入)(08250953.DOC)

主旨：檢送本市100年義大世界機械遊樂設施事件處理措施及資料乙份，請查照。

說明：依據內政部營建署100年7月22日營署建管字第1002912573號函會議紀錄結論(三)辦理。

正本：內政部營建署

副本：本局建築管理處(2份)

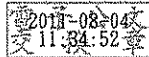

電子公文

# 高雄市義大世界機械遊樂設施緊急事件處理資料

發生時間	場所名稱	機械遊樂設施名稱	經過及原因	處理過程	改善措施
1/23 下午	義大遊樂世界	旋轉飛車	設施操作人員於啟動控制器時，手肘不慎誤觸紅色緊急按鈕，造成運行之兩部機台緊急停止，經現場設施維護人員於重新啟動鏈條後，因排除過程出現疏失，以致造成後車追撞前車。	1.1/25 上午 10:00 會同本市機械安全協會人員現場勘察。 2.測試一般運轉及緊急停止、復歸等動作皆無異常，並測試該項設施機件及安全維護措施亦正常。 3.研判係設備維護人員復歸動作操作疏失，造成後車追撞前車。	1.加強維護操作及緊急停止復歸處理訓練。 2.於紅色緊急按鈕加設安全蓋，避免人員操控時不慎觸碰。 3.義大遊樂世界已於 1 月 27 日回函並檢附改善後照片集教育訓練計劃等相關資料。
2/11 下午	義大遊樂世界	旋轉飛車	因 SQ6 煞車段有一枚 10 元硬幣掉落於煞車設施上，造成系統發覺異常而自動緊急停止。當時軌道上有 3 輛車廂緊急停止於軌道該項設施運轉正常。上，經現場人員協助自安全扶梯疏散，及手動將車廂移至月台後疏散。	1.2/13 上午 10:00 會同本市機械安全協會人員現場勘察。 2.測試緊急狀況煞車動作正常，並測試該項設施運轉正常。 3.研判係因遊客未將身上物品（10 元硬幣）清空所造成系統之情形，非人員操作問題。	1.加強宣導告知遊客清空身上物品，製作看板於入口處並向遊客闡明其嚴重及危險性。 2.於每日保養時加強檢查煞車段有無異物。 3.設置有鎖之置物櫃以提供遊客放置物品（含硬幣），以防類似狀況再次發生。 4.義大遊樂世界已於 3 月 14 日回函並檢附改善後照片。
4/9 下午	義大遊樂世界	挑戰極限	因極限挑戰設備於軌道最頂端欲進行轉向動作時，車身旋轉至一半停止於軌道上，系統發出異常訊息，安全系統啟動將遊具停擺於軌道最頂端，並呈現 45°傾斜，事件發生後，現場人員先利設備	1.4/10 上午 8:30 會同本市機械安全協會人員現場勘察。 2.經現場勘察，發現車體旋轉減速及定位感應器固定面與方式不佳易造成訊號異常及電軌（訊號回傳至控制單元）上摩擦產生之粉塵亦可能造成	1.加強車體旋轉減速及定位感應器固定面及方式之改善，以防止因震動問題產生感應器鬆脫造成訊號異常。 2.加強電軌平日維修清潔頻率（原 1 天早上清潔 1 次，改為 1

			用牽引車直接將大車慢慢拖行訊號回傳衰落導致訊號傳輸異常而停止。下來，待大車拖行軌道 2/3 處時，經設備維護人員確認無危險後將牽引車鬆開，讓大車以自由擺盪方式滑落並疏散遊客。	訊號回傳衰落導致訊號傳輸異常而停止。 3.請義大遊樂世界改善完畢後經本局複檢測試運轉正常後，該項遊樂設施始得對外開放營運。	天早上及中午各清潔 1 次)。 3.加強操作人員教育訓練並列入紀錄，以及對於每項機械遊樂設施每日運作前先行作巡檢工作。
4/14 上午	義大遊樂世界	挑戰極限	辦理本局 100 年 4 月 10 日上午實施義大遊樂世界機械遊樂設施極限挑戰不定期抽查作業結果缺失複檢。	現場檢查結果： 1.電軌平日維修清潔已改為早上、中午各一次，已於日點檢表紀錄。 2.現場車體旋轉減速及定位感應器固定面與固定方式仍不足，須再加強改善。	1.加強車體旋轉減速及定位感應器固定面及固定方式再加強改善完畢後，逕復本局複檢後合格始得繼續營運。
4/18 上午	義大遊樂世界	挑戰極限	辦理本局 100 年 4 月 10 日上午實施義大遊樂世界機械遊樂設施極限挑戰不定期抽查作業結果缺失複檢。	現場檢查結果： 確認車體旋轉減速及定位感應器固定面與固定方式已改善完畢，准予義大遊樂世界機械遊樂設施極限挑戰於 100 年 4 月 19 日對外開放營運。	
4/22 下午	義大遊樂世界	天旋地轉、飛天神戟	A 區高壓機房發生供電機組跳電，該供電機組電力連接之設備有天窗地轉及飛天神戟，因而導致天旋地轉設備緊急停止，現場設備維護人員立即啟動天旋地轉專用發電機，先行疏散該遊具位於地面層之下方乘坐區八位遊客，隨後以慢速之方式將遊具上方乘坐區慢慢轉回地面層疏散另外八位遊客，而飛天神戟因當時正位處於月修維護保養日並未開放使用，所以並無遊客受困之情形。	1. 4 月 22 日下午 18:00 派員會同本市機械安全協會至義大遊樂世界現場勘察。 2.發現 A 區高壓機房因冷氣故障造成變壓器溫度過高導致感測器動作，A 區供電系統（天旋地轉、飛天神戟）立即切斷，造成天旋地轉、飛天神戟設備發生停機。 3.本局當場要求義大遊樂世界先行停止該二項遊樂設施繼續營運，增設高壓機房冷氣機 2 部及溫度過高警報系統至監控室，以期於跳電前預知防範，並加強平時冷氣系統之清潔及維護。前開缺失在未依上開內容改善前，該二項遊樂設施不得繼續營運。	1.增設高壓機房冷氣機 2 部及溫度過高警報系統至監控室。 2.加強平時冷氣系統之清潔及維護。

6/6 下午	義大遊 世界	挑戰極限	<p>100年6月6日下午15:22係因極限挑戰牽引機油壓壓力偵測表突發故障，造成系統安全機制啟動，故車體停於第五平台（距地約35公尺）處，事件發生後，設施維護人員於下午15點24分到達事故現場，並於操作室內監控系統得知油壓壓力偵測表作用異常，立即實施緊急程序，由工程師爬至高塔第五平台處，利用手動泵浦強制開啓拖曳車夾板，釋放乘客座艙車，使遊客安全抵達搭乘平台，使用備用電池開啓座艙車安全護桿後立即安全疏散乘客到伊亞咖啡，由服務人員實施情緒安撫，並提供茶點，駐站護士亦也前往待命，此事件由緊急疏散程序至乘客安全離場總共使用約20分鐘。</p>	<p>1.本局獲悉後，於6月7日上午9:00派員與本府消保官鄭主任及本市機械安全協會、高雄市電機技師公會技師至義大遊樂世界現場勘察，經現場勘查，義大遊樂世界已將極限挑戰牽引機之壓力感測器（3PSH1）更換新品，並經本局及機械安全協會、高雄市電機技師公會技師現場測試運轉正常。</p> <p>2.事件發生至乘客安全離場共使用約20分鐘，為加強極限挑戰緊急復歸程序，本局現場要求義大遊樂世界人員修改原廠緊急復歸模式（以期能立即讓遊客安全下車），俟復歸模式修改完畢後，經本局複檢通過後始得對外營運。</p>	<p>1.修改原廠緊急復歸模式（以期能立即讓遊客安全下車），俟復歸模式修改完畢後，經本局複檢通過後始得對外營運。</p>
6/20 上午	義大遊 世界	挑戰極限	<p>辦理本局100年6月7日上午實施義大遊樂世界機械遊樂設施極限挑戰抽查作業結果缺失複檢。</p>	<p>1.現場檢查結果：模擬測試原廠修改後之緊急復歸模式，偵測異常後之緊急復歸模式測試運轉正常。</p> <p>2.確認100年6月7日上午實施義大遊樂世界機械遊樂設施極限挑戰抽查作業缺失已改善完畢，且義大開發股份有限公司已於100年6月17日將罰鍰6萬元整繳納完畢，准予義大遊樂世界機械遊樂設施極限挑戰於100年6月22日對外開放營運。</p>	

## 管理流程

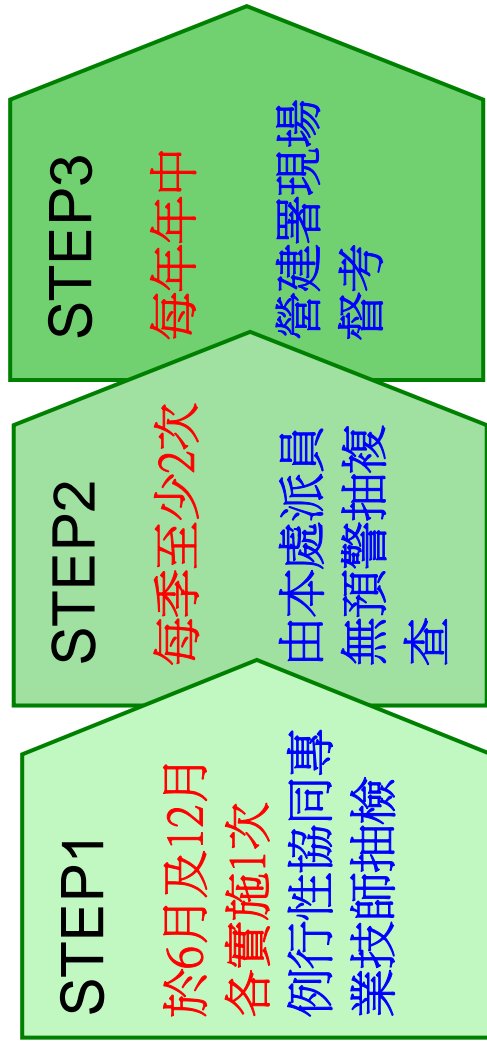

## 緊急事件處理流程

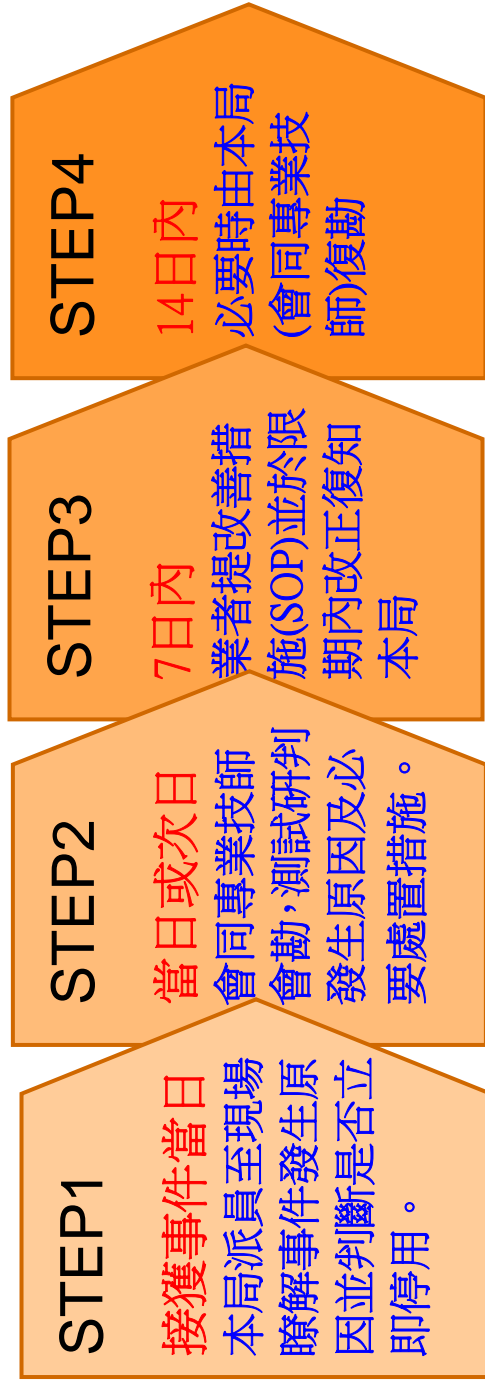

## ※無預警抽查義大遊樂世界大型機械遊樂設施保養記錄表

預計日期	機械遊樂設備名稱	會勘機構
100.05.23	天旋地轉、搖擺塔(飛天神戟)、U型滑板(極限挑戰)、海盜船(海盜奇航)	高雄市機械安全協會 高雄市電機技師公會
100.06.07	激流泛舟(飛越愛琴海)、單軌列車(城堡列車)、超級水戰	
100.06.20	地心歷險、摩天輪、旋轉飛車	
100.07.04	飛越台灣、旋轉流星、旋轉森巴	

抽查天旋地轉、搖擺塔(飛天神戟)、U型滑板(極限挑戰)、海盜船(海盜奇航)、激流泛舟(飛越愛琴海)、單軌列車(城堡列車)、超級水戰、地心歷險、摩天輪、旋轉飛車、飛越台灣、旋轉流星、旋轉森巴共13項大型機械遊樂設施，抽查保養項目均正常符合規定，測試運轉亦正常。



## ※100 年度第 1 次全面抽複查本市所轄義大遊樂世界機械遊樂設施

抽複查日期	機械遊樂設備名稱	說明	會勘機構
<b>100.05.27 至 100.6.2</b>	<b>摩天輪等 32 項機械遊樂設施</b>	檢查合格後，始發予機械 遊樂設施定期安全檢查 合格證明書	高雄市機械安全協會 高雄市電機技師公會

100 年 5 月 27 日至 100 年 6 月 2 日計 5 日抽查義大開發股份有限公司（義大遊樂世界）共計摩天輪等

32 項抽檢安全檢查報告書檢查項目均符規定。

附件五 新竹縣六福村主題遊樂園意外事件

日期	遊樂設施	事件概要	處理情形
100.05.31	大峽谷激流泛舟（急流泛舟）	航行途中男童落水溺斃。	<p>5/31 峨眉鄉富興國小學生鍾元翔，跟四名同學搭橡膠船，航行過程男童突站起，從橡膠船缺口摔出掉入水中溺水，同伴呼救園方報警，男童被救起送醫不治；警方現場將「急流泛舟」拉起封鎖線停止運轉，新竹縣政府於意外發生當日以電話及發文通知該項設施停止營運。</p> <p>6/1 新竹縣政府工務處辦理現場會勘，俾利瞭解該設施場地、實際運作狀況、標準作業程序、緊急應變程序作業指導書，將針對其發生意外事件之軟、硬體設施，請園方提出具體改善、防堵意外事件之有效措施。</p> <p>6/7 新竹縣政府發文新竹縣議會報告學童溺斃事件案處理情形；並說明轄內六福村遊樂園區及小叮噹科學遊樂園區（本場所已無機械遊樂設施）有水域遊憩設施，縣府將針對水域遊憩設施辦理安全檢查，以保障人民遊樂之安全。</p> <p>6/8 新竹縣政府發文六福開發股份有限公司，建請該公司委託專業技師再行機械遊樂設施安全檢查事項，確認安全無虞後，報請府備查。</p> <p>6/14 新竹縣政府發文新竹縣議會報告學童溺斃事件案處理情形。</p> <p>6/15 六福開發股份有限公司發文新竹縣政府，檢送辦理機械遊樂設施「急流泛舟」安全改善提案；一、擬於河道增加攝影監視系統、照明設備、網狀柵欄、救生圈及提供救生衣。二、依據交通部頒布之觀光</p>

日期	遊樂設施	事件概要	處理情形
			<p>遊樂業管理規則第三十二條分類，「急流泛舟」經觀光局認定隸屬機械遊樂設施，操作管理規範參照原廠設定，無須設置救生員。附件：(一)改善提案書(二)急流泛舟意外處理 SOP(三)緊急事故作業流程(四)急流泛舟意外落水救援演練。</p> <p>7/13 新竹縣政府發文六福村遊樂園，訂於 100 年 7 月 15 日辦理機械遊樂設施「急流泛舟」復勘。</p> <p>7/13 新竹縣政府發文六福開發股份有限公司，副本交通部觀光旅遊局、新竹縣政府交通旅遊處；一、備查該公司所送「急流泛舟」機械遊樂設施安全改善乙案。二、經查「急流泛舟」遊樂設施，除「建築法」及「機械遊樂設施設置及檢查管理辦法」列管之機械遊樂設施構造及機電設備部份外，實涉水域安全及緊急應變措施，是否設置救生員非工務單位管轄範疇，故仍請各目的事業主管機關依現場實況卓處。</p> <p>7/15□新竹縣政府聯合府內相關單位辦理六福村遊樂園急流泛舟復勘作業。</p> <p>7/18 新竹縣政府發文六福村遊樂園，檢送第 1 次復勘現場會勘紀錄意見請業者就意見改善後通知縣府交通旅遊處，再行辦理會勘。為避免再次滋生意外事件，請六福村遊樂園玩成缺失改善後再行營運；(一)150 公分以下及國小學童必須強制穿戴(國小學童強制穿戴)救生衣及安全帽。(二)建議事發後或搜尋未獲後，應定義多少分鐘內開始抽水，並請於水源請勿放水進入河道中，並定義於標準作業程</p>

日期	遊樂設施	事件概要	處理情形
			<p>序（以下簡稱 SOP）中。（三）SOS 旗子請加設哨子，以備救援通知。（四）定點配置救生人員巡邏河道區域。（五）入口處之教育訓練安全宣導短片尚未製作完成，請儘速完成。（六）消防局攜帶新式之救生繩帶，可否加購之。（七）請加購簡易電擊器，以備急救之需。（八）請再次確認傳送機關之聯絡電話及傳真，並於 SOP 中定義災害通報時間（何時通報）。（九）現場指揮官之擔任，應建立考核機制，考核通過後始可擔任指揮官之角色。（十）深水區未完全截流阻絕。（十一）蓄水池及河道截流阻絕請作切實。</p>

副本

檔 號：

保存年限：

## 新竹縣政府 函

地址：30210新竹縣竹北市光明六路10號

承辦人：盧瑩豐

電話：03-5518101 2731

電子郵件：sflu@hchg.gov.tw

受文者：本府工務處

發文日期：中華民國 100年06月07日

發文字號：府交管 字第 1000071767 號

遠別：普通件

密等及解密條件或保密期限：普通

附件：

主旨：貴會第17屆第3次定期會鄭議員美琴質詢：「有關本縣關西鎮六福村遊樂園昨日發生學童溺斃事件，請權責單位加強縣內遊樂區內相關設施安全檢查，安全配套措施及業者安全管理督導工作」1案，復如說明，請 查照。

說明：

- 一、依據 貴會鄭議員美琴100年6月1日質詢紀錄辦理。
- 二、六福村遊樂園區急流泛舟發生學童溺斃意外事件，本府已於意外發生當日以電話及發文通知該項設施停止營運。
- 三、本府另於100年6月1日辦理現場會勘，俾利瞭解該設施場地、實際運作狀況、標準作業程序、緊急應變程序作業指導書，將針對其發生意外事件之軟、硬體設施，請園方提出具體改善、防堵意外事件之有效措施。
- 四、經查轄內六福村遊樂園區及小叮噹科學遊樂園區有水域遊憩設施，本府將針對水域遊憩設施辦理安全檢查，以保障人民遊樂之安全。

正本：鄭議員美琴、新竹縣議會

副本：本府交通旅遊處、本府工務處

縣長邱鏡淳

本案依分層負責規定授權  
業務主管決行

第

附件五-4



100 36 06127

副本

檔 號：

保存年限：

## 新竹縣政府 函

地址：30210新竹縣竹北市光明六路10號

承辦人：使用管理科06

電話：03-5518101#2539

電子郵件：

受文者：本府工務處(處長室、使管科)

發文日期：中華民國 100年06月14日

發文字號：府工使 字第 1000075820 號

速別：速件

密等及解密條件或保密期限：普通

附件：如說明二

主旨：貴會第十七屆第3次定期大會鄭議員美琴質詢案：『六福村學童溺斃意外事件，請針對設施安全加強查察』，復如說明，請查照。

說明：

- 一、依據 貴會鄭議員美琴100年6月1日質詢紀錄辦理。
- 二、本府列管之「機械遊樂設施」係依《建築法》第77條之3及《機械遊樂設施設置及檢查管理辦法》相關規定(詳附件一)，針對轄內機械遊樂設施，由經營者逕委託專業技師或檢查機構、團體，進行每半年定期安全檢查，檢查事項係為該設施之構造部分、機電設備部分(詳附件二)並簽證負責後，報請本府備查。
- 三、此外，為因應每年寒、暑假旅遊旺季，本府除函請經營者加強其機械遊樂設施之保養維護外，另將不定期進行無預警抽查。

正本：鄭議員美琴、新竹縣議會

副本：本府交通旅遊處、本府民政處、本府綜合發展處、本府工務處(處長室、使管科)

縣長邱鏡淳

本案依分層負責規定授權  
業務主管決行



副本

檔 號：

保存年限：

# 交通部觀光局 函

機關地址：10694臺北市忠孝東路4段290號9樓

聯絡人：湯維堯

聯絡電話：04-23312688#214

傳真電話：04-23330874

電子信箱：tang6220@tbroc.gov.tw

30210

新竹縣竹北市光明六路10號

受文者：新竹縣政府

發文日期：中華民國100年7月5日

發文字號：觀旅字第1005001556號

速別：普通件

密等及解密條件或保密期限：

附件：

主旨：所送「急流泛舟」遊樂設施安全改善方案乙案，復請查照。

說明：

一、復 貴公司100年6月15日六福字第SAZ2011060048號函。

二、上開函說明二中，有關『依據交通部頒布觀光遊樂業管理規則第32條分類，「急流泛舟」經觀光局認定隸屬機械遊樂設施』乙節，查「機械遊樂設施」主管機關，在中央為內政部，在縣(市)為縣(市)政府；查所屬「急流泛舟」遊樂設施新竹縣政府業已核發使用執照及機械遊樂設施定期安全檢查合格證明書(有效期限自100年5月20日起至100年11月19日止)在案。



正本：六福開發股份有限公司

副本：新竹縣政府

局長 賴瑟珍

依分層負責規定授權單位主管簽行



正本

六福開發股份有限公司 函



公司地址：306 新竹縣關西鎮仁安里拱子溝 60 號

聯絡人：顧客遊樂服務部 吳美珠

聯絡電話：03-5475665 分機 3100

電子信箱：jumie.wu@leofoo.com.tw

受文者：新竹縣政府工務處

地址：30210 新竹縣竹北市光明六路 10 號

發文日期：2011 年 06 月 15 日

發文字號：六福字第 SAZ2011060048 號

速別：速件

密等及解密條件或保密期限：普通

附件：(一)改善提案書 (二)急流泛舟意外處理 SOP (三)緊急事故作業流程  
(四)急流泛舟意外落水救援演練



主旨：依據中華民國 100 年 6 月 7 日消保官調查記錄，辦理六福村遊樂設施「急流泛舟」安全改善提案，敬請 查照並覆。

說明：

- 一、依據中華民國 100 年 6 月 7 日消保官調查記錄，要求本公司針對「急流泛舟」設施提出安全改善方案，本公司經審慎評估後擬於沿岸河道增加攝影監視系統、照明設備、網狀柵欄、救生圈及提供救生衣(詳細內容請參閱附件)。
- 二、依據交通部頒布之觀光遊樂業管理規則第三十二條分類，「急流泛舟」經觀光局認定隸屬機械遊樂設施，操作管理規範參照原廠設定，無須設置救生員。
- 三、惠請 貴府處函覆，俾於本園辦理改善作業。

正本：交通部觀光局國民旅遊組

新竹縣政府交通旅遊處

新竹縣政府工務處

新竹縣消防局

新竹縣衛生局

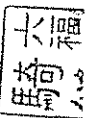



100 36 07101

附件五-7

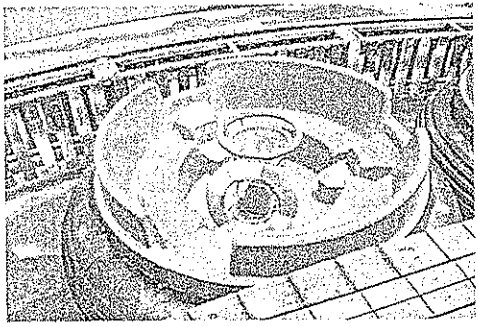

## 六福村急流泛舟乘船安全維護改善提案

項次	改善項目	改善前	改善後
1	攝影監視系統	8 支攝影監視系統	擬增加 17 支，共計 25 支監控攝影機，全程無死角監錄。
2	夜間照明設備	16 支	配合攝影機夜間監控，擬增加 16 支，共計 32 支。
3	增加網狀柵欄	河道終點處前已有設置網狀柵欄。	另於升降梯起點處增網狀柵欄，於設施運作中，使河道水域深度控制在 1 米以下。
4	救生圈/求救旗幟	救生圈目前設置於乘船處、集水區陸地共有 5 個。	每艘船增設一個救生圈及求救旗幟，以利當遊客不慎落水時，同船者可立即拋擲及揮舞旗幟，俾於監控螢幕人員發報救援訊息。
5	救生衣	僅用於河道清潔及事故救援時使用。	限制 150 公分以下兒童穿著。其他遊客有需要亦可提供。 ※ 130 公分以下兒童需有大人陪乘。

	
6、船內增設救生圈及求救旗幟	7、150 公分以下兒童著救生衣

安全帽

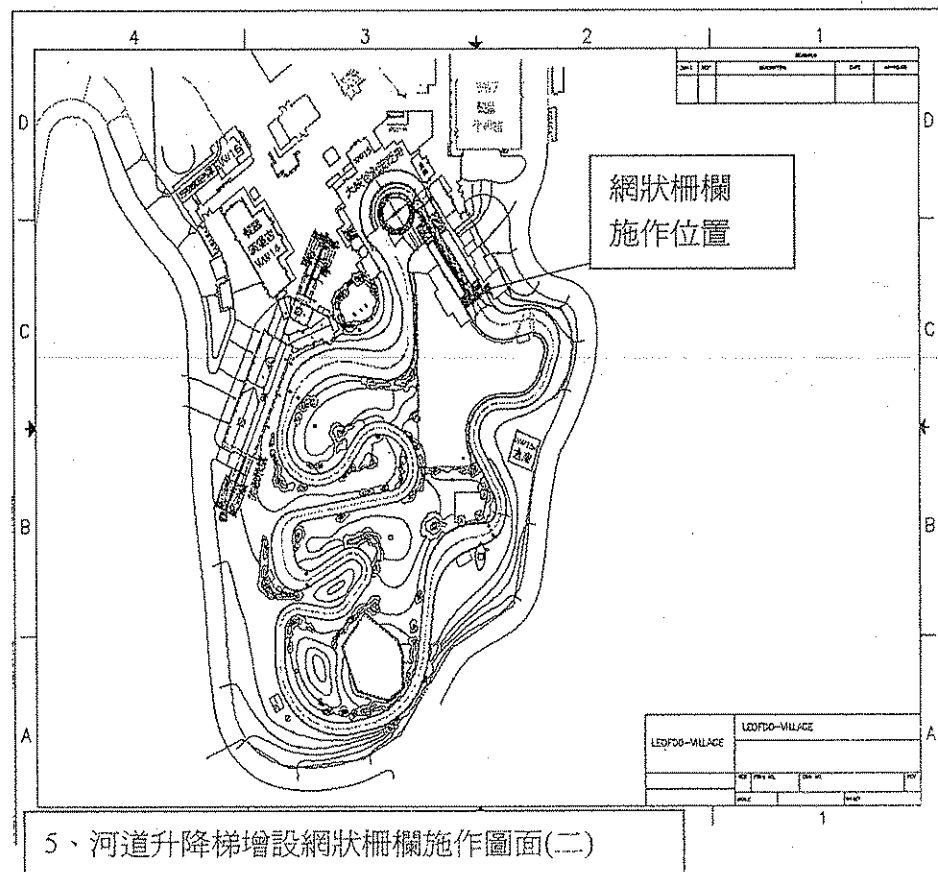
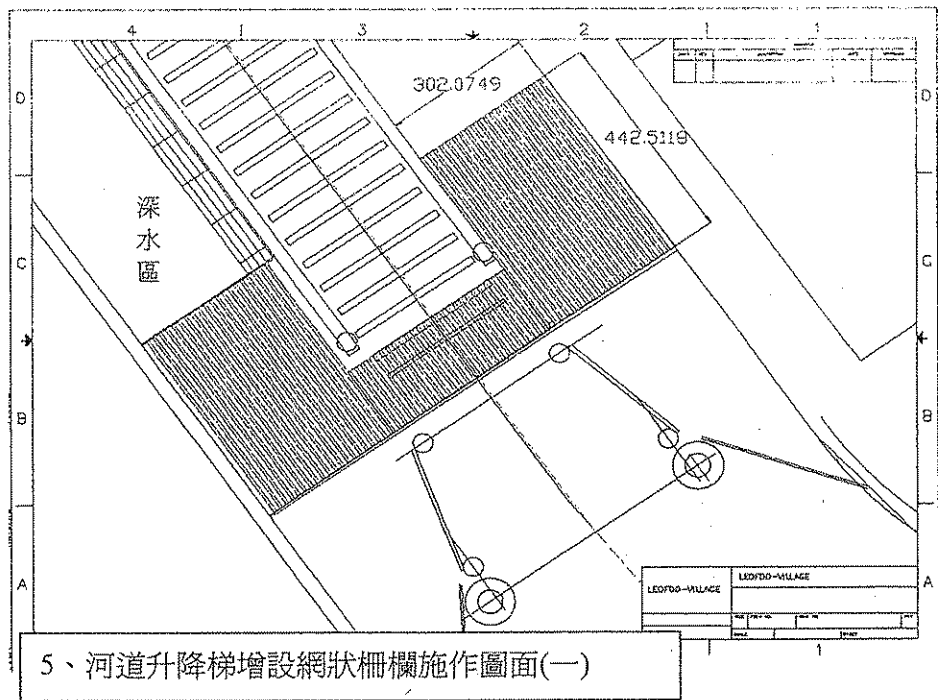

## 六福村急流泛舟乘船安全維護改善提案

### 一. 入口處大告示牌增加須穿著救生衣告示

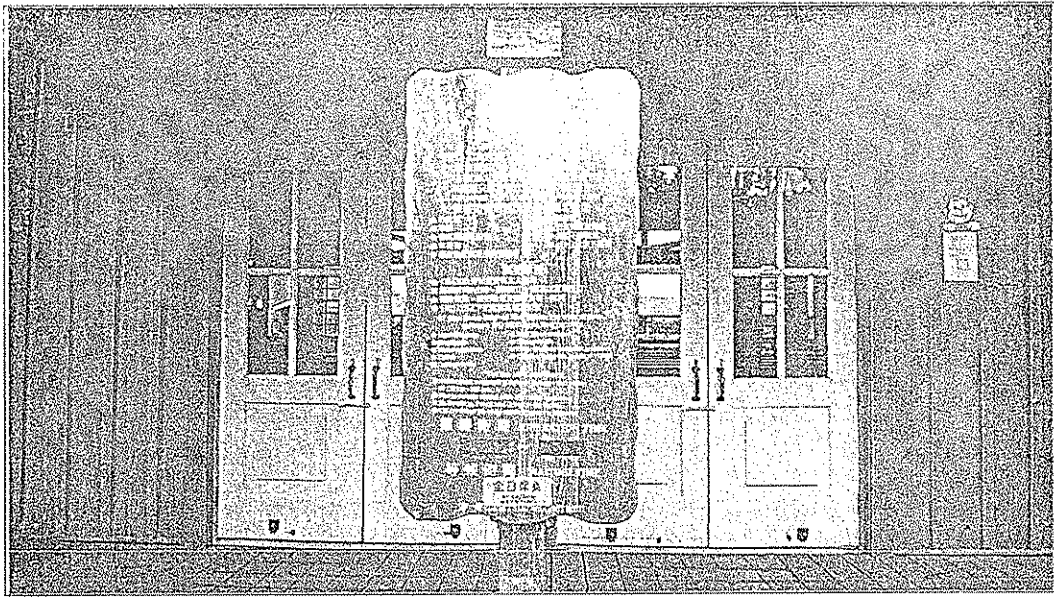

### 二. 各通道增加身高尺

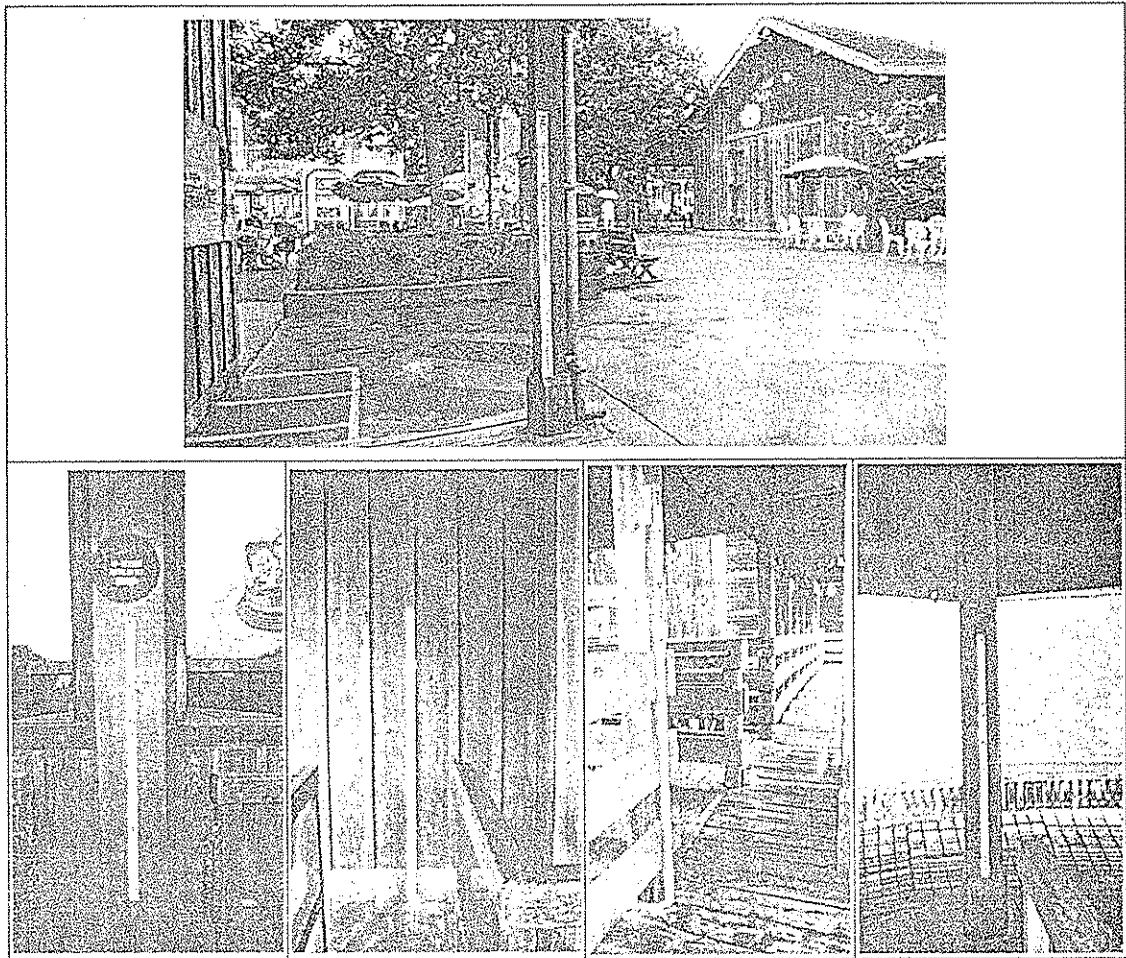

### 三. 救生衣放置處以及救生衣回收桶

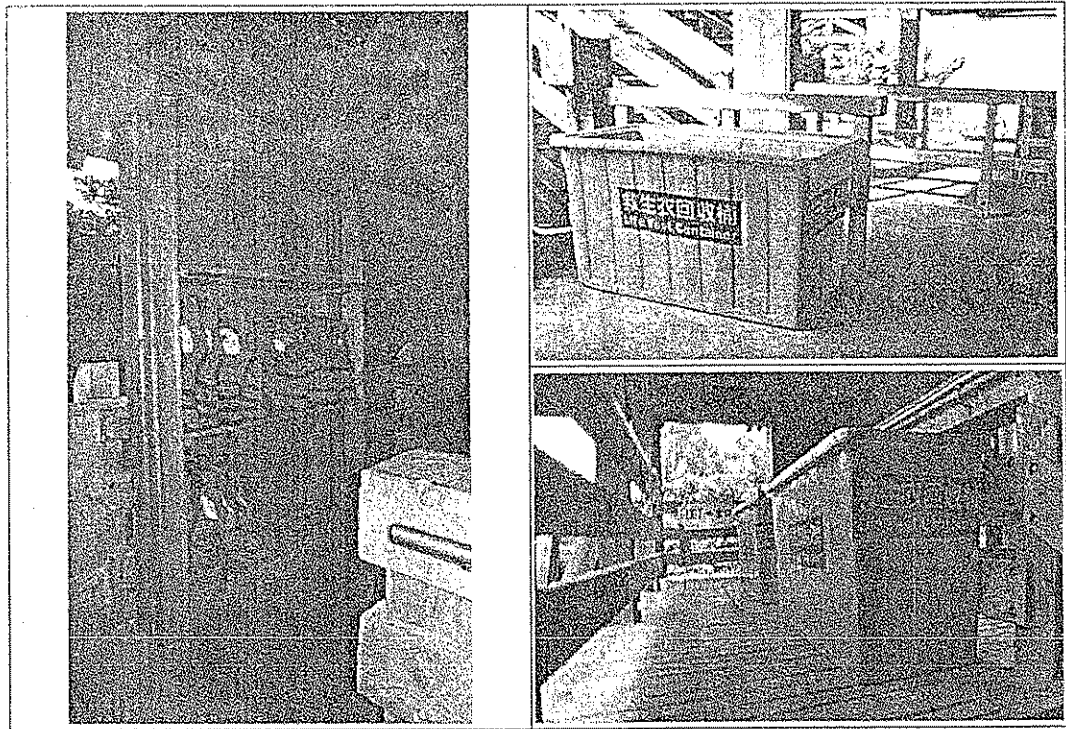

### 四. 各通道告示牌位置調整

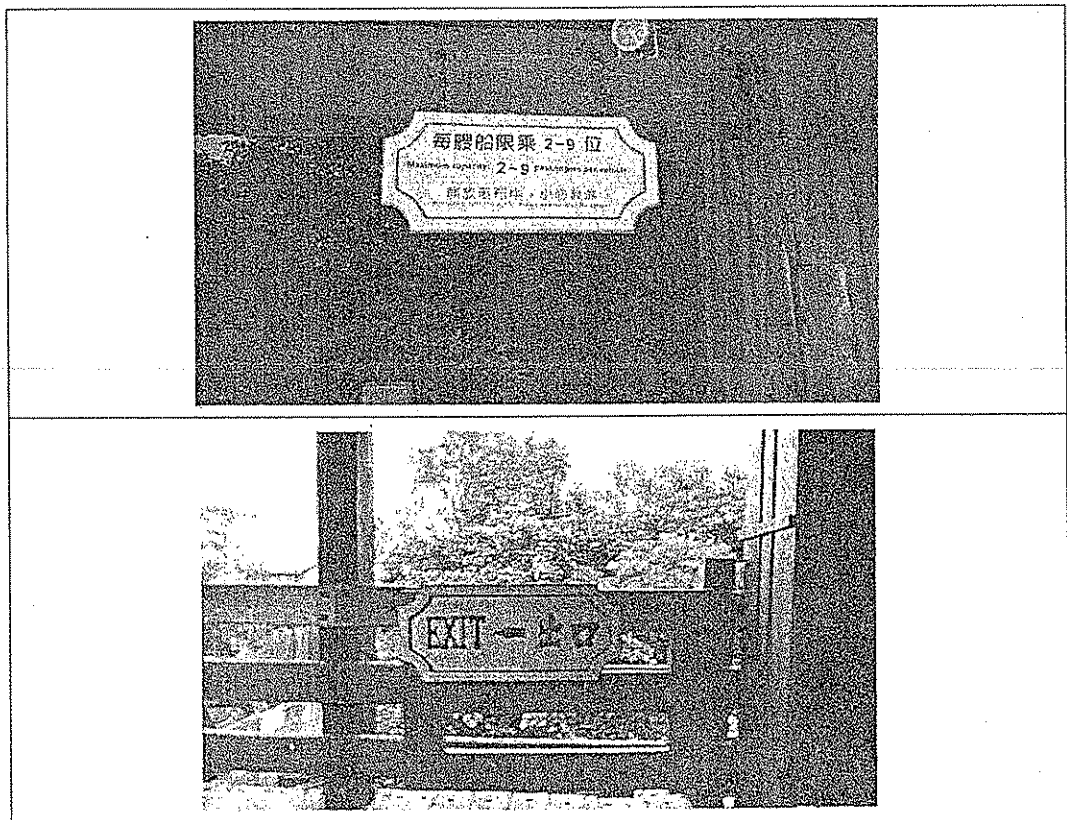



五. 船中增加救生圈，SOS 旗幟

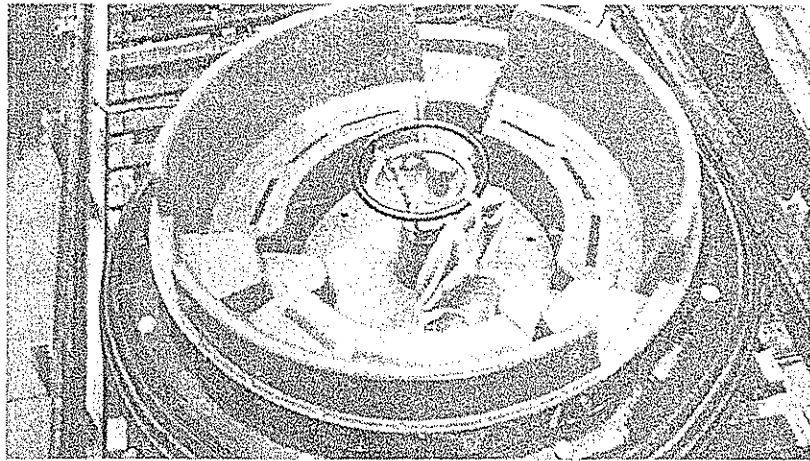

六. 急流主控制室增加 17 支攝影機，共計 28 支監錄攝影機，全程無死角監錄。

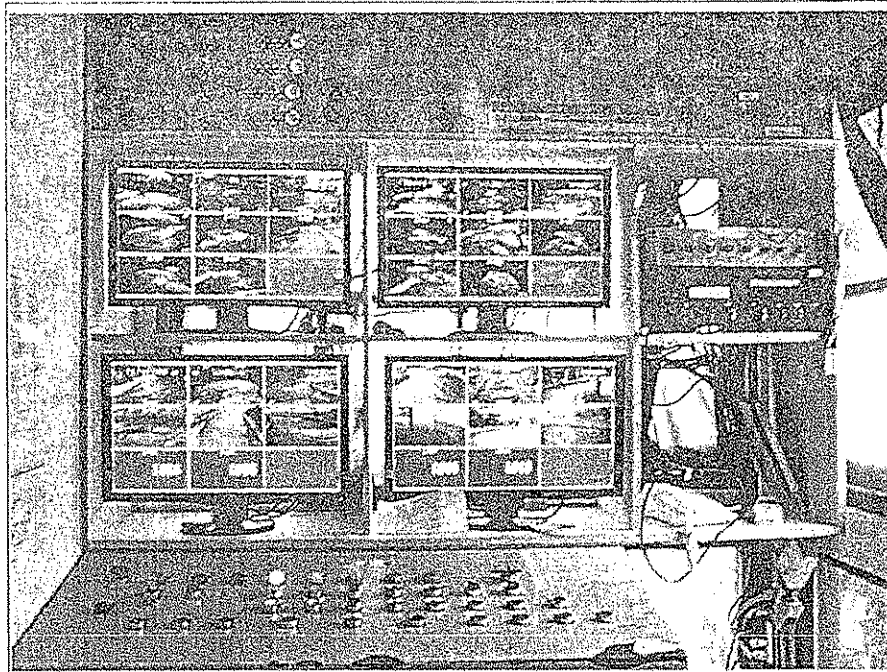

七 升降梯水池兩側增加攔截走道

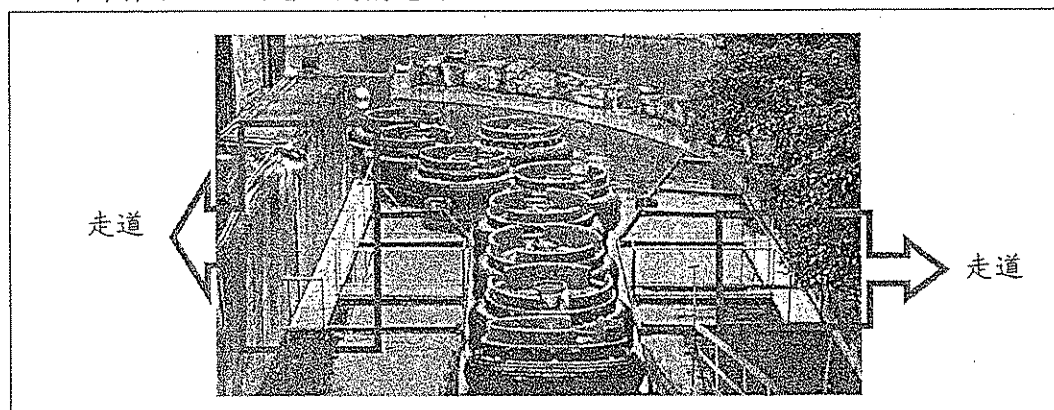

八 湖中增加攔截網

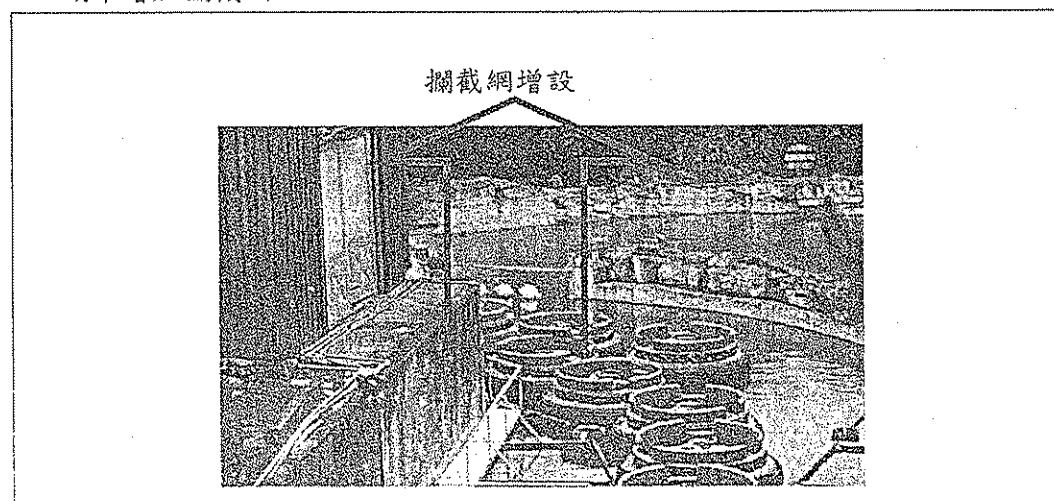

九, 第三摩擦輪河道區增加攔截網

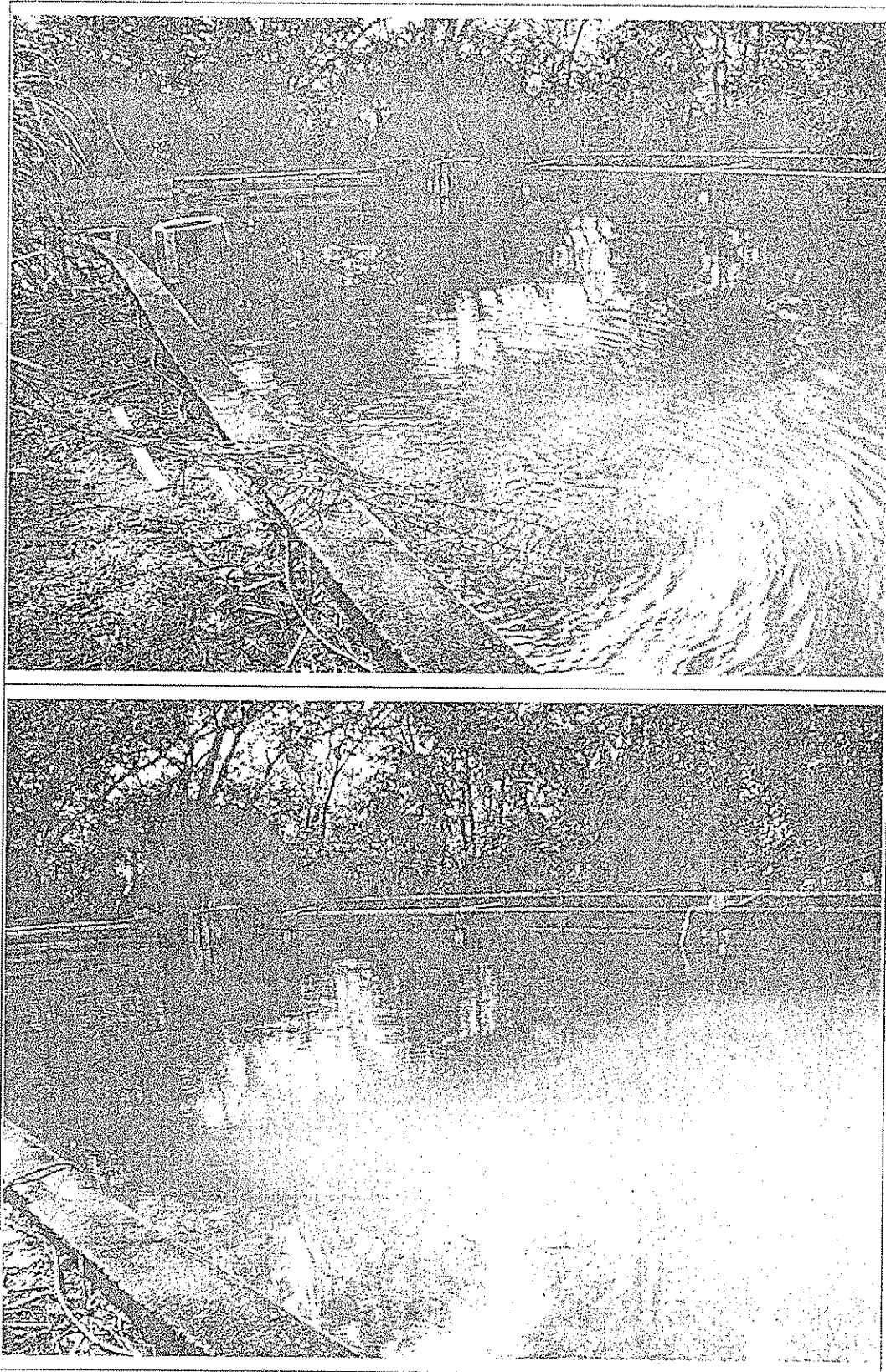

十 河道週邊設立河道里程牌

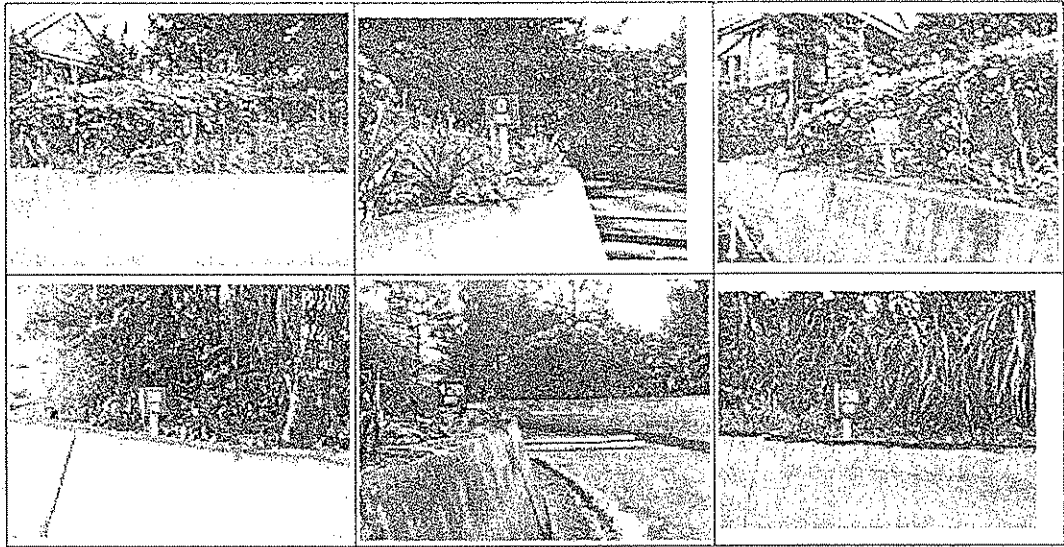

十一.河道步道樹木修剪

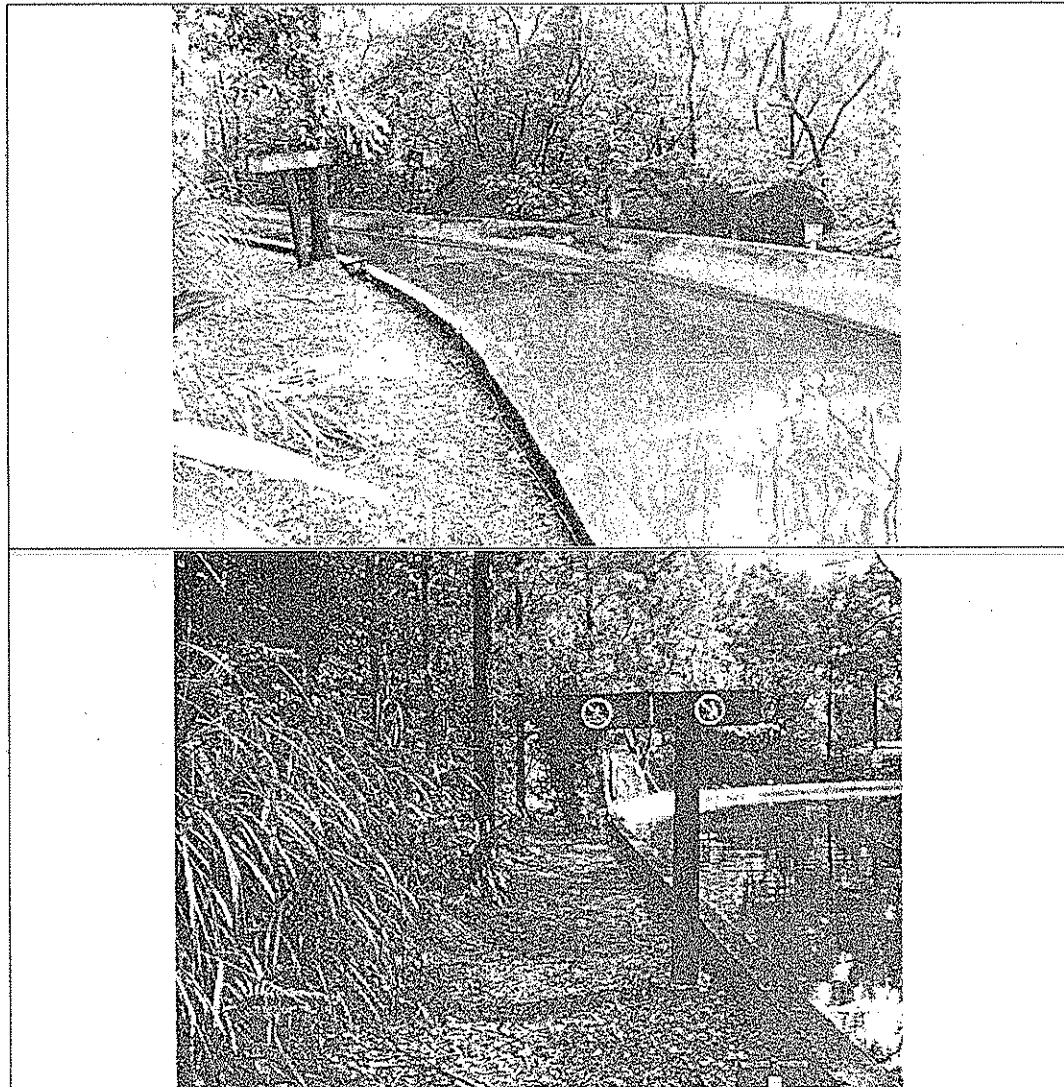



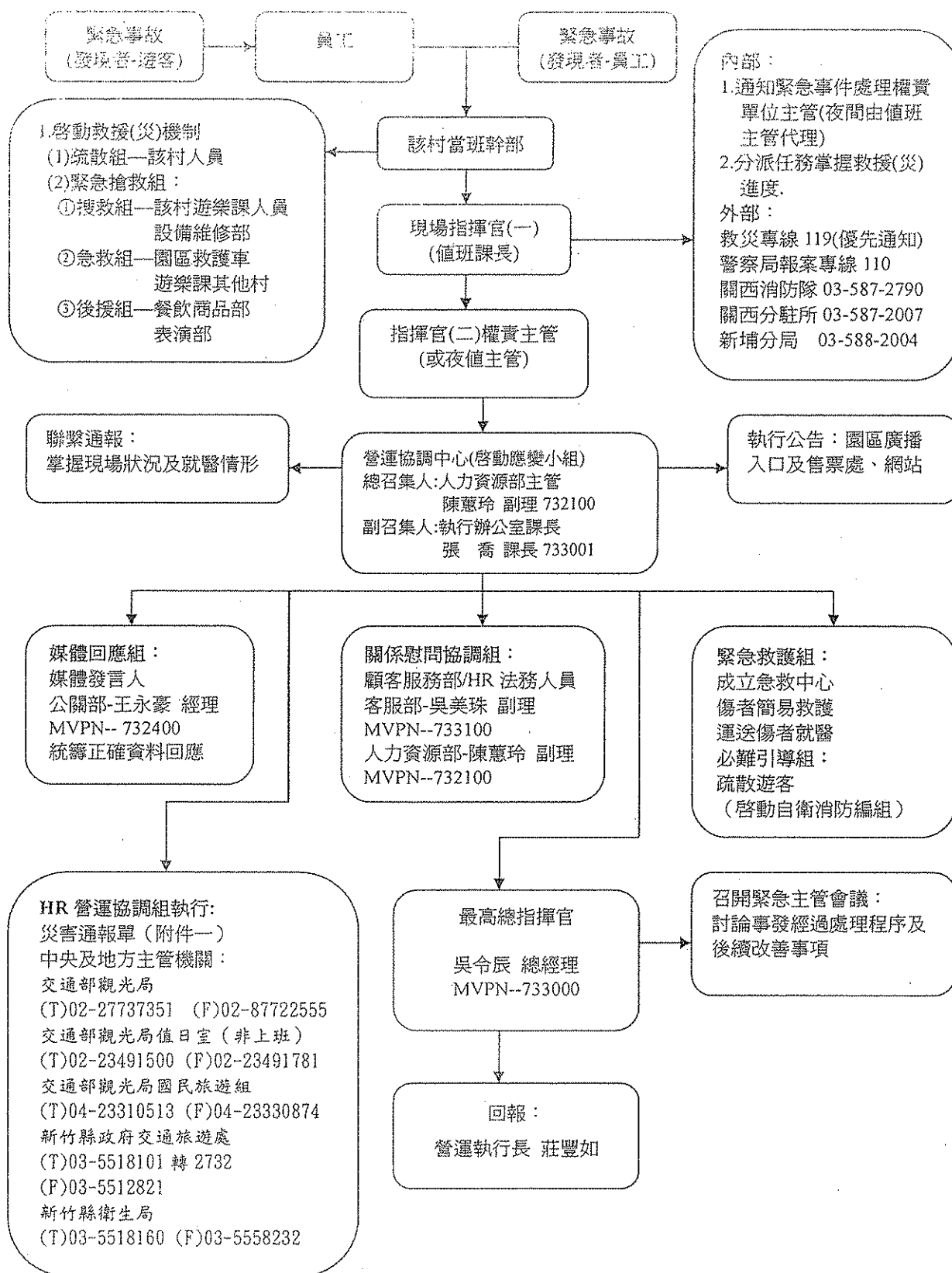

傳送機關(單位)		通報時間		年	月	日	時	分
<input type="checkbox"/> 交通部觀光局 電話:02-27737351 傳真:02-87722555 <input type="checkbox"/> 交通部觀光局值日室(非上班) 電話:02-23491500 電話:02-23491781 <input type="checkbox"/> 交通部觀光局國民旅遊組(上班時間) 電話:04-23310513 傳真:04-23330874 <input type="checkbox"/> 新竹縣政府交通旅遊處 電話:03-5518101 轉 2732 傳真:03-5512821 <input type="checkbox"/> 新竹縣衛生局 電話:03-5518160 傳真:03-5558232		通報別		<input type="checkbox"/> 初級 <input type="checkbox"/> 續報( ) <input type="checkbox"/> 結報				
		通報人員		單位: 六福村主題遊樂園營運協調中心				
				職稱:				
				姓名:				
		電 話		(03) 5475665		傳 真		(03) 5475660
災 害 類 別								
中央災害防救業務主管機關						電話		
發生時間		年		月		日		午 時 分
災 害 地 點								
現場指揮官		單位:		職稱:		姓名:		聯絡電話:
發生原因								
現場狀況								
傷亡/損失(壞)情形		死亡: 失蹤: 傷患: 損失狀況:						
請求支援事項		<input type="checkbox"/> 無 <input type="checkbox"/> 有, 機關(單位): 支援事項:						
應 變 措 施		<input type="checkbox"/> 未成立緊急應變小組 <input type="checkbox"/> 成立緊急應變小組( 年 月 日 午 時 分) <input type="checkbox"/> 解除緊急應變小組( 年 月 日 午 時 分) <input type="checkbox"/> 其他作為						
備 註								

● 含本頁及其他傳真資料共( )頁。

六福開發股份有限公司



## 急流泛舟落水意外標準處理作業流程

1. 目的：設施操作服務之緊急意外之落水狀況處理標準作業程序。

2. 適用範圍：園內機械設施緊急意外狀況處理方式。

3. 權責：顧客遊樂服務部

4. 作業流程：(村D) A01007

5. 作業說明：

5-1 作業流程【操作員】

5-1.1 監視器發現有遊客乘坐船隻途中，違規站立離開座位等行為時，立即廣播勸阻。

『廣播詞：』

【違規站立廣播稿】一船隻上的來賓您好，搭乘本項設施嚴禁站立走動，為了您的安全，請您坐好手扶握把，不遵從規定者本園有權禁止遊客搭乘，請船上來賓配合。

5-1.2 監視器發現有遊客乘坐船隻途中，違規離開船身內失足導致不慎落水。

5-1.3 將設施「自動模式」切換至「手動模式」，再按下河道摩擦輪停止控制鈕後，接著按下一台主抽水泵浦停止控制鈕，留下二台主抽水泵浦繼續運作。以無線電對講機1號頻道通知泛舟當日值班維修管理員，至泛舟現場抽除河道水及關閉水閘門並協助搜救。

5-1.4 以5號頻道通報該村幹部遊客掉落位置，幹部接獲通報後，立即啟動救援機制（參閱5-7流程）。

5-1.5 請立即通知休息室同仁及轉盤人員一名，立即著救生衣並帶救生圈進行救援。

5-1.6 操作員立即以廣播方式告知：請等候區遊客稍後及河道中遊客請坐好。

『廣播詞：』

【暫停稿-等候區】一各位來賓您好，目前本項設施出現異常狀況，本園已派維修人員進行檢修，在等候區的來賓請您稍後，不便之處敬請見諒。

【暫停稿-河道船隻】一船上的來賓您好，目前本項設施出現異常狀況，本園已派維修人員進行檢修，請您坐好稍安勿躁，為了您的安全請您雙手緊握船中鐵環嚴禁站立或走動，不便之處敬請見諒。

【疏散稿】一各位來賓您好，目前本項設施出現異常狀況，本園已派維修人員進行檢修，請您遵從服務員引導先至其他遊樂設施遊玩，不便之處敬請見諒。

5-1.7 監視螢幕以【搜救頻道8】隨時發報落水者最新位置，俾於搜救人員抵達正確位置進行攔截救援。

5-1.8 設備維修部救援人員到場後，設備控制操作轉由維修人員接手，設施操作員協助監看監視器。

5-2 作業流程【轉盤服務員2名】

5-2.1 接獲操作員通知河道遊客掉至水中時：

【服務員1】

(1) 立即穿著救生衣並攜帶救生圈、對講機【搜救頻道8】。

(2) 以快跑方式立即至第四摩擦輪前攔截救援（接獲通知1分鐘內抵達）。

5-2.2 接獲操作員通知河道遊客掉至水中時：

【服務員2】

(1) 執行暫停搭乘，請等候區來賓稍後。

(2) 繼續服務河道船隻回到終點之來賓全數下船安全離開。

標準作業流程	編號：(村S)A01007
	頁次：第 2/9 頁
	日期：2011 年 06 月 16 日(修訂)
急流泛舟落水意外標準處理作業流程	
1. 目的：設施操作服務之緊急意外之落水狀況處理標準作業程序。 2. 適用範圍：園內機械設施緊急意外狀況處理方式。 3. 權責：顧客遊樂服務部 4. 作業流程：(村D) A01007 5. 作業說明：	
5-3作業流程【休息室服務員4名】 5-3.1接獲操作員通知河道遊客掉至水中時： 【服務員1、2】 (1) 立即穿著救生衣並攜帶救生圈、對講機【搜救頻道8】。 (2) 以快跑方式立即至第三摩擦輪前攔截救援（接獲通知2分鐘內抵達）。 【服務員3、4】 (1) 立即穿著救生衣並攜帶救生圈、對講機【搜救頻道8】。 (2) 以快跑方式立即至遊客落水處進行救援。 5-4作業流程【設備維修部】 5-4.1該村維修人員接獲通報後，2位立刻至河道終點關閉水閘門、1位接手設施操作控制、其他人員集中在第四摩擦輪區域協助救援工作。 5-4.2 維修管理員完成水閘門開、閉的程序後用無線電回報泛舟控制室 A00 操作員。維修管理員仍在原位置附近，觀察河道抽排水情形並協助 A00 服務員搜尋泛舟河道不慎落水遊客蹤跡。 5-4.3 維修管理員立即聯絡通知 E00 幹部或值班組長告知泛舟目前設施情況，並請求支援人力配合泛舟緊急救援行動。 5-4.4 若發生時段於晚班期間，立即聯絡通知南太平洋區另一名留守維修管理員支援前往泛舟操作河道中之閘門。 5-5作業流程【園區救護車】 5-5.1接獲急流操作員通知急流泛舟有遊客落水時，立即派遣救護車趕至現場協助急救處理，並將頻道調至8頻。 5-5.2如遊客溺水昏迷時應立即實行CPR處理(如下述)。	
5-6作業流程【發現落水遊客】 5-6.1遊客有意識狀況-- (1)至現場發現遊客落水時立即投擲救生圈於水中落水的遊客。 (2)以對講機(搜救頻道)通報其他同仁及救護車。 (3)立即跳至水中將落水遊客協助拉至岸上。 (4)由護士判斷落水遊客身體狀況後給予適當醫療急救。 (5)由護士決定送至救護站休息或外送醫院診療。 5-6.2遊客無意識狀況-- (1)立即跳至河道中，將落水的遊客使用救生圈乘載上來。 (2)由CPR人員或護士立即實行CPR(如下述)。 (3)啟動救護車直接外送就近醫療院所(龍潭804醫院)急救。 (4)部門主管及行銷公關偕同就醫，協助到院後處理相關事務。	

## 急流泛舟落水意外標準處理作業流程

1. 目的：設施操作服務之緊急意外之落水狀況處理標準作業程序。

2. 適用範圍：園內機械設施緊急意外狀況處理方式。

3. 權責：顧客遊樂服務部

4. 作業流程：(村D) A01007

5. 作業說明：

5-7作業流程【該村幹部2名】

5-7.1接獲操作員通知時，【幹部1】立即啟動救援(災)機制：

(1)疏散組—該村及他村人員：協助轉盤出口1名、礦工商店立即關店  
2名店員協助指引遊客出口方向、入口派1名引導遊客  
至其他設施遊玩。

(2)緊急搶救組：

①搜救組—該村遊樂課人員(參閱5-2、5-3作業流程)、  
設備維修部(參閱5-4作業流程)

②急救組—園區救護車(參閱5-5作業流程)、  
該村急救具有CPR訓練人員

③後援組—餐飲商品部(通報部門主管派員協助)、  
表演部(通報部門主管派員協助)

5-7.2【幹部2】

(1)以5號頻道立即通報各村幹部及課長至現場協助救援。

(2)穿著救生衣以快跑方式立即至第四摩擦輪前指揮協助救援。

(3)決定是否暫停開放設施啟動疏散。

5-8作業流程【現場指揮官】

5-8.1遊樂課課長(休假代理人：值班組長)擔任現場指揮官。

5-8.2立即優先通報救災專線119及警察局報案專線110，其次再連絡關西消防隊  
03-587-2790及關西分駐所03-587-2007。

5-8.3通報部門最高主管733100並立即至意外現場協助處理救援工作。

5-8.4確認掌握搜救組及急救組最新搜救狀況。

5-6.5若得知落水者確認為團體，立即通報業務主管733700及接待課課長733101協助處理。

5-6.6通報行銷公關部門主管732400。

5-9作業流程【部門主管】

5-7.1協助現場指揮救援工作。

5-7.2掌握救援狀況即時回報園區最高主管(總經理)733000及執行辦公室秘書733001。

5-7.3通知營運協調中心732100啟動應變小組。

5-7.4傷患屬危急情況偕同行銷公關代表人陪同就醫，協助處理後續事務。

## 急流泛舟落水意外標準處理作業流程

1. 目的：設施操作服務之緊急意外之落水狀況處理標準作業程序。
2. 適用範圍：園內機械設施緊急意外狀況處理方式。
3. 權責：顧客遊樂服務部
4. 作業流程：(村D) A01007
5. 作業說明：

## 5-10 作業規範

- 5-10.1 一旦啟動救援(災)機制，搜救頻道請調整第8號頻道，並以此頻道發報訊息。
- 5-10.2 搜救組裝備：穿著救生衣、攜帶救生圈及對講機。
- 5-10.3 現場指揮官接獲通報立即通報警消單位協助救援。
- 5-10.4 監視器一旦發現乘客有違規不當行為時，立即以廣播制止，若遊客不配合立即通報幹部派員前往該船河道位置勸阻，待遊客安全回到終點時，請幹部當面予以勸告，如為學生團體請紀錄校名及姓名，請接待課協助通報校方。
- 5-10.5 他村幹部接獲通報後，立即帶該村輪休員工2名前往事故地點協助疏散及救援。
- 5-10.6 搜尋未獲之處理：
  - (1) 由維修人員立刻啟動緊急抽水機制。
  - (2) 消防隊潛水員下水搜尋。
  - (3) 如為團體請業務部通知集合確認所有人員。
  - (4) 在不排除落水者已安全上岸之可能性，啟動園區進行地毯式協尋。
- 5-10.7 救援位置路線，請參閱急流泛舟平面附圖。

## 5-11 注意事項

- 5-11.1 操作員需隨時注意監視器狀況保持警戒，如乘客有任何狀況應立即通報幹部。
- 5-11.2 各項安全搜(急)救配備，保持良好可使用狀況。
- 5-11.3 入口處及上船區服務員必須再口頭告知搭乘守則。
- 5-11.4 搜救人員進行救援時應注意自身安全。
- 5-11.5 進行搜救同時要確保尚在河道船隻遊客安全。

## 急流泛舟落水意外標準處理作業流程圖

服務員

操作員

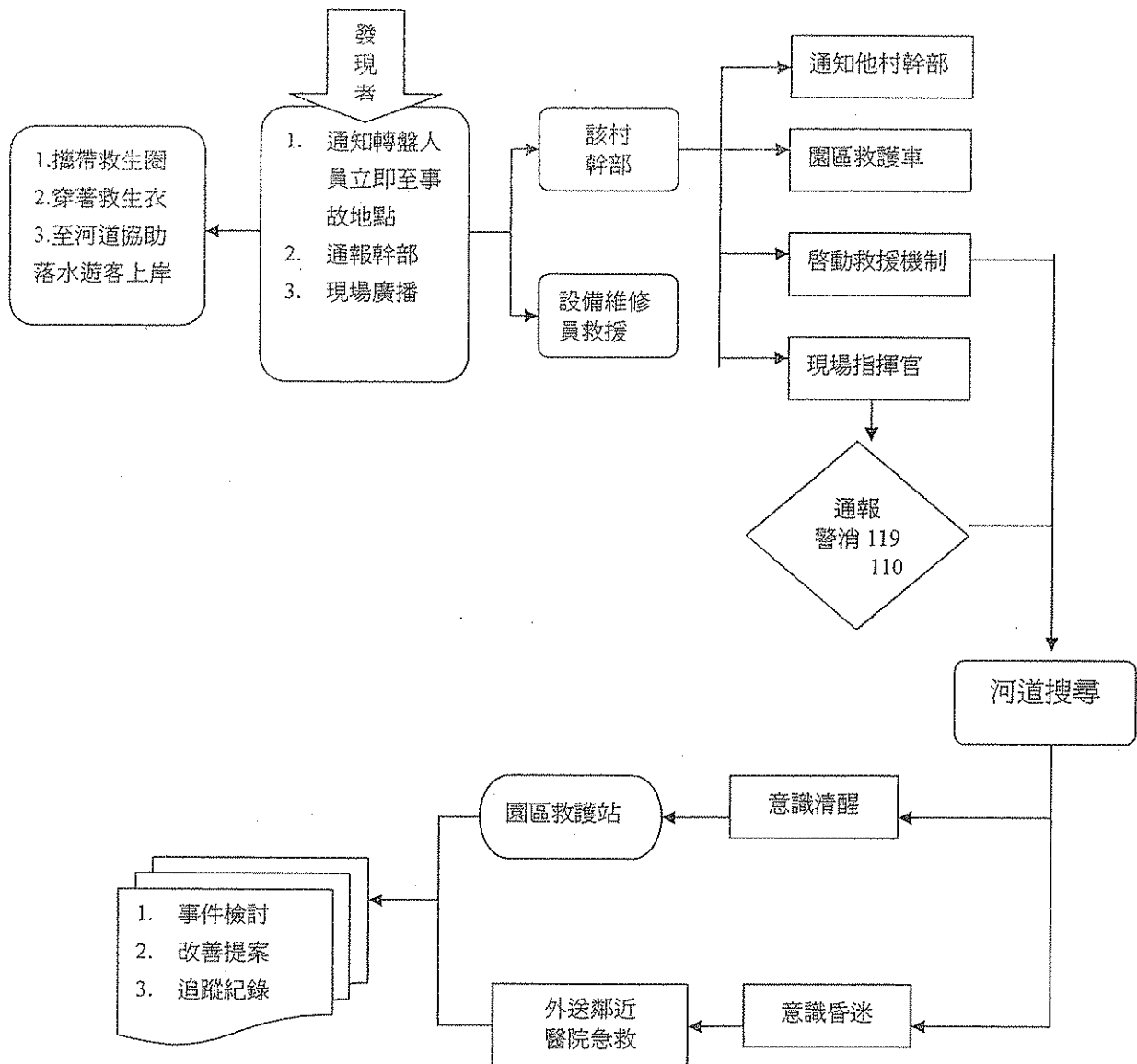

標準作業流程	編號：(村 S)E00
	頁次：第 1/3 頁
	日期：2011 年 6 月 1 日
美國大西部急流泛舟緊急河道水抽除與搜救標準作業流程	
1.目的：建立美國大西部急流泛舟(以下簡稱泛舟) 遊客乘坐橡皮艇不慎落水救援時，緊急河道抽水安全標準作業流程，提供工程設備維修部設備保養管理人員(以下簡稱維修管理員)安全作業之規定，以維護遊客、維修管理員之健康與安全。	
2.適用範圍：維修管理員對於泛舟緊急河道水抽除與搜救標準作業安全。	
3.權責單位：工程設備維修部(以下簡稱 E00)、顧客遊樂服務部(以下簡稱 A00)。	
4.作業流程：(村 S) E00	
5.作業說明：	
5-1 前置作業	
5-1-1 遊客乘坐泛舟橡皮艇不慎落水救援時，由泛舟控制室 A00 操作員將設施「自動模式」切換至「手動模式」，再按下河道摩擦輪停止控制鈕後，接著按下一台主抽水泵浦停止控制鈕，留下二台主抽水泵浦繼續運作。以無線電對講機 1 號頻道通知泛舟當日值班維修管理員，至泛舟現場協助抽除河道水搜救遊客。	
5-1-2 維修管理員執行工作前至泛舟電機室領取所屬個人防護具，並正確穿著佩帶救生衣、工程安全帽、無線電對講機與工作手套執行工作。若在夜間而視線不良時，維修管理員需攜帶手電筒照明設備俾利作業安全。	
5-2 聯絡通知與協助	
5-2-1 維修管理員立即聯絡通知 E00 幹部或值班組長告知泛舟目前設施情況，並請求支援人力配合泛舟緊急救援行動。	
5-2-2 若發生時段於晚班期間，立即聯絡通知南太平洋區另一名留守維修管理員支援前往泛舟操作河道中之閘門。	
5-3 操作河道中各閘門	
5-3-1 維修管理員從工作維修步道至放水閘門，利用閘門上的手搖桿逆時針旋轉打開此放水閘門至全開，使河道水流入設施緩衝湖水中〈此閘門在 No.1 主水泵浦旁，泛舟設施正常運作此閘門被關上〉。	
5-3-2 再至水位平衡閘門確定被關閉。若水位平衡閘門未完全關閉，利用閘門上的手搖桿順時針旋轉打開此放水閘門至全部關閉〈此閘門在 No.4 摩擦輪旁，泛舟設施正常運作此閘門被關上〉。	
5-3-3 最後至河道與緩衝湖的檔水閘門關閉，利用閘門上的手搖桿順時針旋轉打開此放水閘門至完全關閉〈此閘門在水位平衡閘門旁，泛舟設施正常運作此閘門被打開〉。	
5-4 主泵浦抽水與搜尋遊客	
5-4-1 維修管理員完成水閘門開、閉的程序後用無線電回報泛舟控制室 A00 操作員。維修管理員仍在原位置附近，觀察河道抽排水情形並協助 A00 服務員搜尋泛舟河道不慎落水遊客蹤跡。	

六福開發股份有限公司



## 標準作業流程

編號：(村 S)E00

頁次：第 2/3 頁

日期：2011 年 6 月 1 日

### 美國大西部急流泛舟緊急河道水抽除與搜救標準作業流程

- 5-4-2 河道末端之水位降低於 50 公分時，維修管理員用無線電通知泛舟控制室 A00 操作員將另一組主泵浦關閉，留 1 顆主泵浦持續抽水至河道中流入緩衝池中，待搜救工作完成後通知關閉主泵浦抽水動作。
- 5-5 完成搜救復歸設備
- 5-5-1 完成搜救工作後，由維修管理員操作停機，復歸 5-3 步驟所操作各水閘門：
- 5-5-1.1 先將放水閘門關閉後。
- 5-5-1.2 打開水位平衡閘門使河道與緩衝湖水位平衡。
- 5-5-1.3 再打開檔水閘門全開。
- 5-5-1.4 復歸水位平衡閘門關閉。
- 5-5-2 由 E00 幹部通知維修管理員重新檢查泛舟各設備並執行開機程序。泛舟開機程序完成，E00 幹部以無線電對講機 5 號頻道通知 A00 泛舟幹部設施正常開放交機。
- 5-6 注意事項
- 5-6-1 A00 需通知 H00 安勤單位 EMT1 人員會同公司護士駕駛救護車前來泛舟支援緊急救護協助。
- 5-6-2 A00 操作員依回報程序逐層回報並通知客服中心，於入園大門及購票口懸掛故障告示牌。
- 5-6-3 進行此作業流程時應有幹部級以上人員到現場監督作業安全，以確保工程人員安全。作業完成後回報單位主管並紀錄異常事項於工作日誌中。
- 5-6-4 若泛舟在緊急安全疏散進行中船身翻船，請立即聯絡幹部或主管協調吊卡至現場支援。
- 5-6-5 若泛舟在緊急安全疏散進行中展示野牛落入泛舟河道，請立即聯絡幹部或主管協調攜帶麻醉槍前往泛舟，依照公司防止動物逃逸標準作業程序協助處理。
- 5-6-6 此疏散流程中，因緊急應變時效性，未將過濾機房旁之溢流口使用專用之水管將溢流口堵住，將造成泛舟水溢流至山下溪溝需告知環工組瞭解。
- 5-7 員工事故處理
- 5-7-1 輕微意外通知幹部聯絡醫務室及監控室(8 頻道)處理並通知部門主管。
- 5-7-2 重大意外時由區域負責人組(副)長封鎖隔離保持現場先進行搶救，同時以對講機或電話分機 7、9 通知醫護室及監控室護送救醫。
- 5-7-3 通知部門主管告知事故地點，指揮緊急應變成員，並通報勞安單位。

# 標準作業流程

編號：(村 S)E00

頁次：第 3/3 頁

日期：2011 年 6 月 1 日

## 美國大西部急流泛舟緊急河道水抽除與搜救標準作業流程

### 5-8 作業流程圖

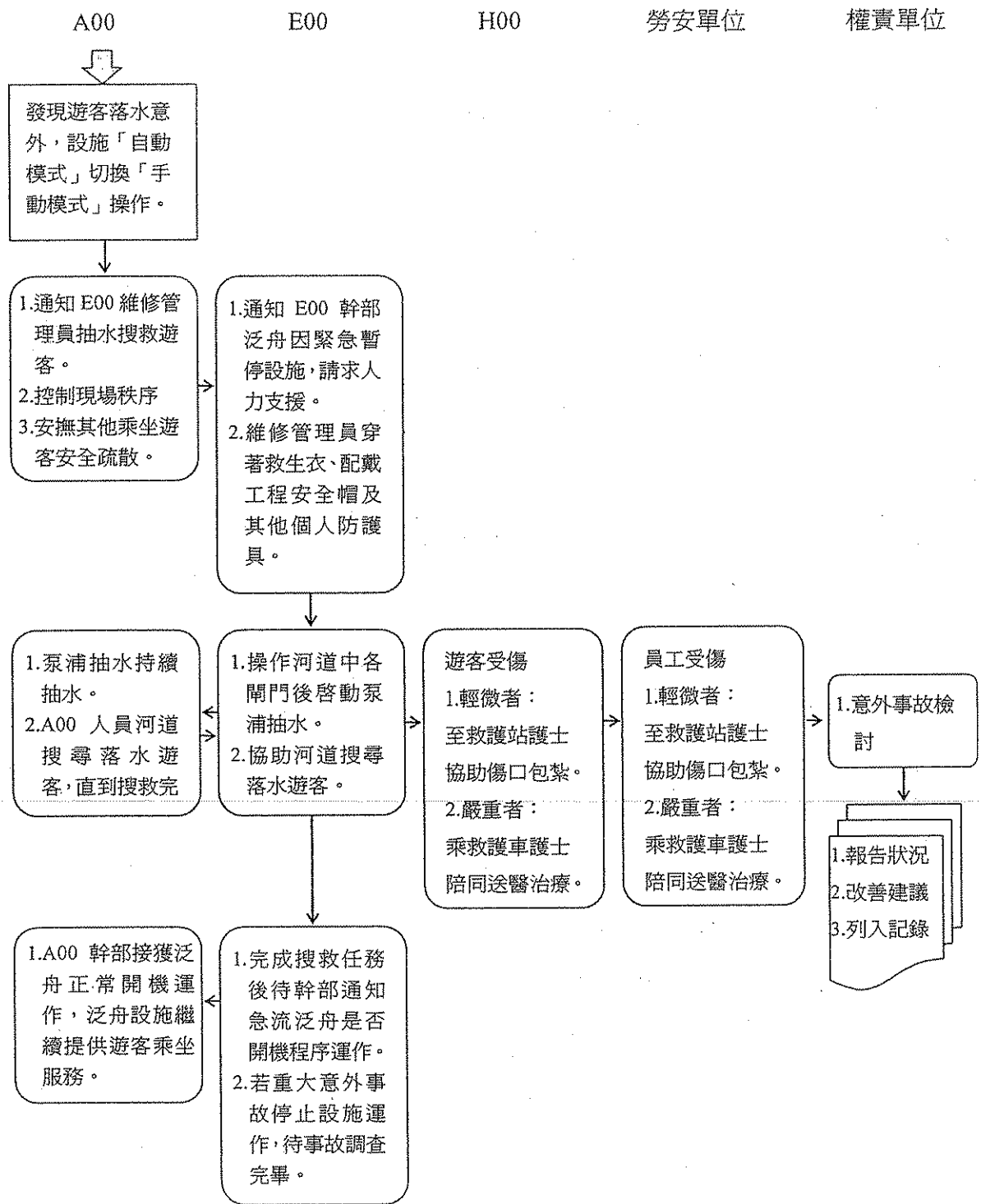

六福開發股份有限公司

## 六福村主題遊樂園

### 急流泛舟遊客意外落水緊急救護演練計畫

#### 壹、演練概要：

遊客(兒童)於搭乘急流泛舟行徑途中，違規站立冒然離開船內座位，站立在船身外失足跌落河道，設施操作員於監視器發現遊客發生落水意外，立即啟動救援機制(參附-急流泛舟救援 SOP)，演練目的在於加強並落實各救援編組任務能於突發狀況發生時，啟動救援機制時能熟練任務執行力，並將災害降至最低，以保障遊客及員工安全。

#### 貳、演練時間：2011 年 7 月 15 日上午

#### 參、演練地點：美國大西部急流泛舟

#### 肆、演練編組人員：

護理人員羅淑芳、初級救護技術人員楊清光及邱永庭、河道救援及第一線救護人員 10 員、疏散人員 4 員、引導人員 5 員、設備維護人員 3 員、他村支援人員 6 員、現場幹部 2 員、現場指揮官 1 員。

#### 伍、演練器材：救護車含(擔架、長背板、頭頸固定器、搬運椅、固定板、繃帶…)

#### 陸、特別狀況

15 日 H 時遊樂設施「急流泛舟控制室人員」於監視器發現有小女孩違規站立於船身外不慎失足落水。

#### 柒、處置概要

##### 一、急流控制室人員：

1. 遊客搭船如有站立必須廣播請遊客坐下或停止危險動作。
2. 從監視器發現遊客有發生意外狀況，立即啟動救援通報，並用無線電對講機通知幹部執行緊急河道疏散及搶救落水遊客。
3. 迅速通知防災中心(大門監控室)，通知護士及救護車馳赴現場。

4. 隨時監看落水遊客水流位置並以對講機通報最新位置，俾於河道救援人員及時攔截進行搶救，且用廣播系統廣播安撫河道中乘船遊客。

## 二、現場設施服務員：

1. 轉盤切人服務員一位立即參與河道救援工作，一位進行疏散等候區之遊客。

## 三、編組救護人員：

1. EMT 人員無論在那一村，接獲通知後必須迅速馳赴意外現場，協助搶救受傷遊客，並完成一般包紮及固定救護行為。
2. 急流泛舟出口商店接獲通知，立即協助引導客人至其他設施遊玩，關閉商店協助引導遊客至安全地點。
3. 護士接獲狀況後立即搭救護車馳赴現場，協助給予肢體固定及創傷包紮，評估需送至醫院治療；並使用長背板固定後送上擔架，救護車直接送至 804 醫院急診室就診。

## 四、設施幹部：

1. 接獲通知後，將休息區換休人員區分兩組，一組協助河道救援落水遊客，一組至河道搶救河道上遊客離開河道。
2. 幹部本身必須親自協助搶救受傷遊客，指揮現場各支援搶救之人員，必要時分配支援河道搶救工作。
3. 課長擔任現場指揮官，立即通報 119 消防協助救援。

## 捌、輔助

- 一、無法確定脊椎未受傷害時，處理時小心使用長背板移動傷者，預防二度傷害。
- 二、發生骨折情況，固定患肢病減少移動，以免二度傷害。

## 新竹縣政府 函

地址：新竹縣竹北市光明六路10號

承辦人：使用管理科06

電話：03-5518101-2539

電子郵件：1000723@hchg.gov.tw

受文者：本府工務處(使用管理科06)

發文日期：中華民國 100年07月13日

發文字號：府工使 字第 1000087318 號

速別：最速件

密等及解密條件或保密期限：普通

附件：

主旨：貴公司所送之「急流泛舟」遊樂設施安全改善乙案，復如說明，請 查照。

說明：

- 一、復 貴公司100年6月15日六福字第SAZ2011060048號函暨復 交通部觀光局100年7月5日觀旅字第1005001556號函。
- 二、本府工務處列管之「機械遊樂設施」係依《建築法》第77條之3及《機械遊樂設施設置及檢查管理辦法》相關規定，針對轄內機械遊樂設施，由經營者逕委託專業技師或檢查機構、團體，進行每半年定期安全檢查，檢查事項係為「該設施之構造部分、機電設備部分」，並簽證負責後，報請本府備查，合先敘明。
- 三、承上，本府工務處業已針對該案，於100年6月8日府工使字第1000070232號函（諒達）建請 貴公司委託專業技師再行機械遊樂設施安全檢查（如說明二）事項，確認安全無虞且簽證後，再檢具相關文件報府。
- 四、經查旨開遊樂設施，除上述明訂列管之機械遊樂設施構造及機電設備部分外，實另涉水域安全及緊急應變措施，是否設置救生員非工務單位管轄範疇，故仍應請各目的事業主管機關依現場實況卓處。

正本：六福開發股份有限公司、莊村徽君

副本：交通部觀光局、本府交通旅遊處(觀光管理科)、本府工務處(使用管理科06)

縣長邱鏡淳

# 新竹縣政府 函

地址：30210新竹縣竹北市光明六路10號

承辦人：盧筌豐

電話：03-5518101 2731

電子郵件：sflu@hchg.gov.tw

受文者：本府交通旅遊處

發文日期：中華民國 100年07月18日

發文字號：府交管 字第 1000087492 號

速別：普通件

密等及解密條件或保密期限：普通

附件：

主旨：有關六福村遊樂園遊樂設施「急流泛舟」第1次復勘1案，現場會勘紀錄，請 查照。

說明：

- 一、依據本府100年7月13日府交管字第1000085988號文辦理。
- 二、本府於100年7月15日聯合本府相關單位辦理六福村遊樂園急流泛舟復勘作業。
- 三、綜整本府各單位會勘意見：
  - (一)150公分以下及國小學童必須強制穿戴(國小學童強制穿戴)救生衣及安全帽。
  - (二)建議事發後或搜尋未獲後，應定義於多少分鐘內開始抽水，並請於水源請勿放水進入河道中，並定義於標準作業程序(以下簡稱SOP)中。
  - (三)SoS旗子請加設哨子，以備救援通知。
  - (四)定點配置救生人員巡邏河道區域。
  - (五)入口處之教育訓練安全宣導短片尚未製作完成，請儘速完成。
  - (六)消防局攜帶新式之救生繩帶，可否加購之。
  - (七)請加購簡易電擊器，以備急救之需。
  - (八)請再次確認傳送機關之聯絡電話及傳真，並於SOP中定義災害通報時間(何時通報)
  - (九)現場指揮官之擔任，應建立考核機制，考核通過後始可擔任指揮官之角色。
  - (十)深水區未完全截流阻絕。
  - (十一)蓄水池及河道截流阻絕請作切實。



四、依100年7月15日現場會勘紀錄，請六福村遊樂園儘速完成本府所列缺失之改善事宜，並完成SOP之修改，完成後通知本府交通旅遊處，再行辦理會勘。

五、為避免再次滋生意外事件，請六福村遊樂園完成本府相關單位所列缺失後，再行復營運。

正本：六福村遊樂園

副本：本府交通旅遊處、本府工務處、本府教育處、新竹縣政府衛生局、新竹縣政府消防局、本府消保官、縣長室

縣長邱鏡淳

本案依分層負責規定授權  
業務主管決行

副本

檔 號：

保存年限：

## 交通部觀光局 函

機關地址：10694臺北市忠孝東路4段290號9樓

聯絡人：湯維堯

聯絡電話：04-23312688#214

傳真電話：04-23330874

電子信箱：tang6220@tbroc.gov.tw

30210

新竹縣竹北市光明六路10號

受文者：新竹縣政府

發文日期：中華民國100年7月22日

發文字號：觀旅字第1005001742號

速別：普通件

密等及解密條件或保密期限：

附件：如主旨

主旨：貴公司之「急流泛舟」機械遊樂設施倘涉及水域安全規範，請參考本局100年7月7日召開「研商提高觀光遊樂業機械及水域遊樂設施之安全維護與執行會議」紀錄決議（如附件）辦理，請查照。

說明：依據新竹縣政府100年7月13日府工使字第1000087318號函副本辦理。



正本：六福開發股份有限公司

副本：新竹縣政府

局長 賴瑟珍

依分層負責規定授權單位主管決行



# 研商提高觀光遊樂業機械及水域遊樂設施之安全維護與執行會議紀錄

壹、開會時間：100年7月7日（星期四）下午2時00分

貳、開會地點：本局9樓會議室

參、主持人：謝副局長謂君

記錄：吳朝陽

肆、出席單位及人員：詳簽到簿

伍、主持人致詞：略

陸、業務單位報告：略，詳議程資料。

## 柒、討論事項

一、觀光遊樂業所營機械遊樂設施，除依現有設施使用規範辦理外，如何提高設施使用之安全性？

二、如何強化觀光遊樂業所營水域遊樂設施之安全規範，以及有無強制穿救生衣、繫安全帶之必要性？

決議：

（一）業者所營機械遊樂設施除依現行遊樂設施原製造廠使用規範辦理外，為提高遊客安全，再請洽原製造廠商規劃提高遊樂設施安全標準，並於兩週內回覆辦理情形。

（二）水域遊樂設施，倘無規範需穿著救生衣者，業者可適時備救生衣及鳴笛提供需用遊客使用。

（三）請業者建立設施意外處理 S.O.P. 並落實緊急救難系統及通報流程之執行及演練。

捌、臨時動議：無。

正本

## 六福開發股份有限公司

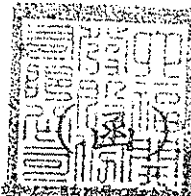

公司地址：30648 新竹縣關西鎮仁安里拱子溝 60 號

聯絡人：羅雍登 副理

聯絡電話：(03)547-5665 分機 5200

電子信箱：accent.luo@leofoo.com.tw

受文者：新竹縣政府

### 工務處 使用管理科

地址：新竹縣竹北市光明六路 10 號

發文日期：2011 年 7 月 29 日

發文字號：六福字第 E002011070065 號

速別：最速件

密等及解密條件或保密期限：

附件：一、設備檢報告

二、主管機關會勘報告



主旨：函覆新竹縣政府工務處使用管理科 100 年 6 月 8 日府工使 字第 1000070232 號及 100 年 7 月 13 日府工使 字第 1000087318 號函文，詳如說明，請查照。

說明：

- 一、函覆貴府 府工使字第 1000070232 號函有關「大峽谷急流泛舟」意外事故乙案，敝公司事後已依貴府來函辦理，除暫停使用外亦已委託「力中機械技師事務所」之專業技師再次進行檢查，並確認安全無虞；檢查結果詳如附件（一），請參閱。
- 二、函覆貴府 府工使字第 1000087318 號函文說明如下
  1. 敝公司所屬各項機械遊樂設施均依相關法規規定定期委託專業技師，進行安全檢查並報請縣府核備。
  2. 有關「大峽谷急流泛舟」涉及水域安全及緊急應變措施部份，已鑒請目的事業主管機關現場會勘；並依會勘結果改善完成詳如附件（二）。

正本：新竹縣政府 工務處使用管理課



100 36 08419

附表三

## 「機械遊樂設施竣工檢查、定期安全檢查（複查）報告書」

(本檢查報告書僅得填寫一項機械遊樂設施，每一檢查報告書一式三份，一份向主管機關申報，申報人、檢查人各留一份)

A 3 - 1 - 1

檢查登記號碼：

100年度	初次檢查日期	自100年4月8日至100年4月9日
	最後檢查日期	自 年 月 日至 年 月 日
	*複查日期	自100年6月2日至100年7月26日

壹、機械遊樂設施及申報人基本資料	申報人	所有權人	姓名	莊村徽	國民身分證統一編號	A101764335	電話	(03)5475665	簽章	
		住址	台北市健康路180-1號12樓							
	經營者	姓名	莊秀石	國民身分證統一編號	A101764353	電話	(03)5475665	簽章		
		住址	台北市新生北路2段17巷4號							
	申報機械遊樂設施場所	遊樂場所名稱	六福開發股份有限公司(六福村主題遊樂園)							
		使用執照字號	84年2月20日(84)建都字第004號							
		機械遊樂設施名稱	大峽谷激流泛舟							
		地址	新竹縣關西鎮仁安里拱子溝60號							
		地號	拱子溝段小段43地號							
	貳、檢(複)查紀錄	一、構造部分	類別	檢 查 事 項					檢查判定	*複查情形
1. 地基										
(1) 構造物之地基無不均勻沉陷等變化。								<input checked="" type="checkbox"/> 合格 <input type="checkbox"/> 不合格 備註：	<input checked="" type="checkbox"/> 合格 <input type="checkbox"/> 不合格 備註：	
(2) 對於設施附近之地基若有變化時，仍能維持安全。								<input checked="" type="checkbox"/> 合格 <input type="checkbox"/> 不合格 備註：	<input checked="" type="checkbox"/> 合格 <input type="checkbox"/> 不合格 備註：	
2. 基礎										
(1) 基礎混凝土無龜裂、破損現象。								<input checked="" type="checkbox"/> 合格 <input type="checkbox"/> 不合格 備註：	<input checked="" type="checkbox"/> 合格 <input type="checkbox"/> 不合格 備註：	
(2) 基礎周圍不得有土砂流出及下陷。								<input checked="" type="checkbox"/> 合格 <input type="checkbox"/> 不合格 備註：	<input checked="" type="checkbox"/> 合格 <input type="checkbox"/> 不合格 備註：	
(3) 基礎無不均勻之沉陷、傾斜或移動現象；								<input checked="" type="checkbox"/> 合格 <input type="checkbox"/> 不合格 備註：	<input checked="" type="checkbox"/> 合格 <input type="checkbox"/> 不合格 備註：	
3. 構造體之固定										
(1) 固定螺栓、支柱、座板等無生鏽及顯著腐蝕現象。								<input checked="" type="checkbox"/> 合格 <input type="checkbox"/> 不合格 備註：	<input checked="" type="checkbox"/> 合格 <input type="checkbox"/> 不合格 備註：	
(2) 螺栓、螺帽應牢固旋緊，及雙重螺帽或焊牢。								<input checked="" type="checkbox"/> 合格 <input type="checkbox"/> 不合格 備註：	<input checked="" type="checkbox"/> 合格 <input type="checkbox"/> 不合格 備註：	
(3) 構造體與基礎連接部分之混凝土無龜裂、間隙及剝離現象。								<input checked="" type="checkbox"/> 合格 <input type="checkbox"/> 不合格 備註：	<input checked="" type="checkbox"/> 合格 <input type="checkbox"/> 不合格 備註：	

類別	檢 查 事 項	檢 查 判 定	*複查情形
貳、檢(複)查紀錄	4. 構造物		
	(1)構造部使用之材料無生鏽或顯著腐蝕現象。	<input checked="" type="checkbox"/> 合格 <input type="checkbox"/> 不合格 備註：	<input checked="" type="checkbox"/> 合格 <input type="checkbox"/> 不合格 備註：
	(2)各部分材料無變形、偏位、龜裂、破損現象。	<input checked="" type="checkbox"/> 合格 <input type="checkbox"/> 不合格 備註：	<input checked="" type="checkbox"/> 合格 <input type="checkbox"/> 不合格 備註：
	(3)緊接或連接構造部使用之材料如鉚釘、銷、螺栓、螺帽、貼板、熔接部分無鬆弛、龜裂現象。	<input checked="" type="checkbox"/> 合格 <input type="checkbox"/> 不合格 備註：	<input checked="" type="checkbox"/> 合格 <input type="checkbox"/> 不合格 備註：
	5. 支柱(觀覽車、雲霄飛車、水上飛船及其他類似遊樂設施)		
	(1)支柱及相互配合之支柱應安裝牢固；連接地基部分之支柱及接近地基部分，不得有生鏽及腐蝕現象。(觀覽車、雲霄飛車、水上飛船及其他類似遊樂設施)	<input checked="" type="checkbox"/> 合格 <input type="checkbox"/> 不合格 備註：	<input checked="" type="checkbox"/> 合格 <input type="checkbox"/> 不合格 備註：
	(2)支柱不得承受設計圖(書)所記載之負荷以外之外力及荷重。(觀覽車、雲霄飛車、水上飛船及其他類似遊樂設施)	<input checked="" type="checkbox"/> 合格 <input type="checkbox"/> 不合格 備註：	<input checked="" type="checkbox"/> 合格 <input type="checkbox"/> 不合格 備註：
	6. 軌條、枕木、主桁架(旋轉馬車、雲霄飛車及其他類似遊樂設施)		
	(1)軌條、枕木無龜裂、變形、生鏽或顯著腐蝕現象。(旋轉馬車、雲霄飛車及其他類似遊樂設施)	<input type="checkbox"/> 合格 <input type="checkbox"/> 不合格 備註： <u>無</u>	<input type="checkbox"/> 合格 <input type="checkbox"/> 不合格 備註： <u>無</u>
	(2)型鋼或鋼管軌條之正面及側面(或踏面及側面)之磨耗狀態。(旋轉馬車、雲霄飛車及其他類似遊樂設施)	<input type="checkbox"/> 合格 <input type="checkbox"/> 不合格 備註： <u>無</u>	<input type="checkbox"/> 合格 <input type="checkbox"/> 不合格 備註： <u>無</u>
	(3)軌條連接部之連接狀態牢固無龜裂現象。(旋轉馬車、雲霄飛車及其他類似遊樂設施)	<input type="checkbox"/> 合格 <input type="checkbox"/> 不合格 備註： <u>無</u>	<input type="checkbox"/> 合格 <input type="checkbox"/> 不合格 備註： <u>無</u>
	(4)軌條及枕木安裝狀態牢固，熔接部分無龜裂現象。(旋轉馬車、雲霄飛車及其他類似遊樂設施)	<input type="checkbox"/> 合格 <input type="checkbox"/> 不合格 備註： <u>無</u>	<input type="checkbox"/> 合格 <input type="checkbox"/> 不合格 備註： <u>無</u>
	(5)枕木部分有緩衝橡膠墊者，其安裝及固定狀態良好。(旋轉馬車、雲霄飛車及其他類似遊樂設施)	<input type="checkbox"/> 合格 <input type="checkbox"/> 不合格 備註： <u>無</u>	<input type="checkbox"/> 合格 <input type="checkbox"/> 不合格 備註： <u>無</u>
	(6)緩衝用橡膠墊無老化破損現象。(旋轉馬車、雲霄飛車及其他類似遊樂設施)	<input type="checkbox"/> 合格 <input type="checkbox"/> 不合格 備註： <u>無</u>	<input type="checkbox"/> 合格 <input type="checkbox"/> 不合格 備註： <u>無</u>
	(7)軌條之軌間距容許誤差。(雲霄飛車及其他類似遊樂設施)	<input type="checkbox"/> 合格 <input type="checkbox"/> 不合格 備註： <u>無</u>	<input type="checkbox"/> 合格 <input type="checkbox"/> 不合格 備註： <u>無</u>
	(8)枕木與主桁架堅固安置。(雲霄飛車及其他類似遊樂設施)	<input type="checkbox"/> 合格 <input type="checkbox"/> 不合格 備註： <u>無</u>	<input type="checkbox"/> 合格 <input type="checkbox"/> 不合格 備註： <u>無</u>
	(9)主桁架不得有龜裂、變形及腐蝕；主桁架與支柱應堅固安置，熔接部分無龜裂。(雲霄飛車及其他類似遊樂設施)	<input type="checkbox"/> 合格 <input type="checkbox"/> 不合格 備註： <u>無</u>	<input type="checkbox"/> 合格 <input type="checkbox"/> 不合格 備註： <u>無</u>



類別	檢 查 事 項	檢 查 判 定	*複查情形
貳、檢(複)查紀錄  一、構造部分	7. 水路、駛道、主桁架(水上飛船及其他類似遊樂設施)		
	(1)水路、駛道、主桁架不得有龜裂、變形及腐蝕；水路、駛道之按裝狀態及連接部之連接情形牢固。(水上飛船及其他類似遊樂設施)	<input checked="" type="checkbox"/> 合格 <input type="checkbox"/> 不合格 備註：	<input checked="" type="checkbox"/> 合格 <input type="checkbox"/> 不合格 備註：
	(2)水路、駛道內之軌道面無顯著之磨耗及損傷；軌道之按裝狀態及連接部分連接之情形牢固，並無變形、龜裂、磨耗及腐蝕現象。(水上飛船及其他類似遊樂設施)	<input checked="" type="checkbox"/> 合格 <input type="checkbox"/> 不合格 備註：	<input checked="" type="checkbox"/> 合格 <input type="checkbox"/> 不合格 備註：
	(3)水路、駛道與主桁架之按裝及主桁架與支柱之按裝牢固，熔接部分無龜裂現象。(水上飛船及其他類似遊樂設施)	<input checked="" type="checkbox"/> 合格 <input type="checkbox"/> 不合格 備註：	<input checked="" type="checkbox"/> 合格 <input type="checkbox"/> 不合格 備註：
	8. 安全維護措施		
	(1)月台、階梯等無腐蝕及破損。	<input checked="" type="checkbox"/> 合格 <input type="checkbox"/> 不合格 備註：	<input checked="" type="checkbox"/> 合格 <input type="checkbox"/> 不合格 備註：
	(2)安全柵、扶手、遮隔門之安裝牢固且無破損。	<input checked="" type="checkbox"/> 合格 <input type="checkbox"/> 不合格 備註：	<input checked="" type="checkbox"/> 合格 <input type="checkbox"/> 不合格 備註：
	(3)操作室(駕駛室)保持可觀察乘客之乘降狀態。	<input checked="" type="checkbox"/> 合格 <input type="checkbox"/> 不合格 備註：	<input checked="" type="checkbox"/> 合格 <input type="checkbox"/> 不合格 備註：
	(4)安全說明、安全檢查合格證明書(影本)標示明確。	<input checked="" type="checkbox"/> 合格 <input type="checkbox"/> 不合格 備註：	<input checked="" type="checkbox"/> 合格 <input type="checkbox"/> 不合格 備註：
	(5)檢查用梯、走廊按裝牢固且無腐蝕及破損現象。	<input checked="" type="checkbox"/> 合格 <input type="checkbox"/> 不合格 備註：	<input checked="" type="checkbox"/> 合格 <input type="checkbox"/> 不合格 備註：
	9. 其他	<input type="checkbox"/> 合格 <input type="checkbox"/> 不合格 備註：	<input type="checkbox"/> 合格 <input type="checkbox"/> 不合格 備註：
	10.	<input type="checkbox"/> 合格 <input type="checkbox"/> 不合格 備註：	<input type="checkbox"/> 合格 <input type="checkbox"/> 不合格 備註：
	11.	<input type="checkbox"/> 合格 <input type="checkbox"/> 不合格 備註：	<input type="checkbox"/> 合格 <input type="checkbox"/> 不合格 備註：
	12.	<input type="checkbox"/> 合格 <input type="checkbox"/> 不合格 備註：	<input type="checkbox"/> 合格 <input type="checkbox"/> 不合格 備註：
	13.	<input type="checkbox"/> 合格 <input type="checkbox"/> 不合格 備註：	<input type="checkbox"/> 合格 <input type="checkbox"/> 不合格 備註：

類別	檢 查 事 項	檢 查 判 定	*複查情形
貳、檢(複)查紀錄	二、機電設備部分 (一) 原動機、電動機	1. 原(電)動機及制動器	
		(1) 原(電)動機之安裝良好牢固；其與減速機及接頭裝置之連接良好。	<input checked="" type="checkbox"/> 合格 <input type="checkbox"/> 不合格 備註：
		(2) 原(電)動機軸承部分之潤滑(注油)狀態良好。	<input checked="" type="checkbox"/> 合格 <input type="checkbox"/> 不合格 備註：
		(3) 原(電)動機之運轉操作在全負荷或無負荷時均維持良好。	<input checked="" type="checkbox"/> 合格 <input type="checkbox"/> 不合格 備註：
		(4) 制動器應確實按裝，遮斷(切斷)動力時，應可使原(電)動機安全停止。(旋轉馬車、觀覽車、水上飛船、飛行塔及其他類似遊樂設施)	<input checked="" type="checkbox"/> 合格 <input type="checkbox"/> 不合格 備註：
		(5) 制動器應確實按裝，於切斷動力時，應能完全停止原(電)動機。(雲霄飛車及其他類似遊樂設施)	<input type="checkbox"/> 合格 <input type="checkbox"/> 不合格 備註： <u>無</u>
		2. 聯結裝置	
		(1) 聯結裝置安裝良好無異常、震動或間歇運動現象。	<input checked="" type="checkbox"/> 合格 <input type="checkbox"/> 不合格 備註：
		(2) 聯結裝置之油量或粉體量及成分適當。	<input type="checkbox"/> 合格 <input type="checkbox"/> 不合格 備註： <u>無</u>
		3. 減速裝置	
		(1) 減速裝置安裝牢固；旋轉正常無異音或異狀。	<input checked="" type="checkbox"/> 合格 <input type="checkbox"/> 不合格 備註：
		(2) 減速裝置之齒輪斷面無偏蝕或偏磨損，且齒厚保持在原齒厚之 7/8 以上。	<input checked="" type="checkbox"/> 合格 <input type="checkbox"/> 不合格 備註：
		(3) 減速裝置之錄齒面正常，無偏蝕或偏磨損。	<input checked="" type="checkbox"/> 合格 <input type="checkbox"/> 不合格 備註：
		(4) 減速裝置之軸承無異常發熱現象；減速裝置之保養用油及成分正常。	<input checked="" type="checkbox"/> 合格 <input type="checkbox"/> 不合格 備註：
		4. 其他	<input type="checkbox"/> 合格 <input type="checkbox"/> 不合格 備註：
		5.	<input type="checkbox"/> 合格 <input type="checkbox"/> 不合格 備註：
		6.	<input type="checkbox"/> 合格 <input type="checkbox"/> 不合格 備註：

類別	檢查事項	檢查判定	*複查情形
貳、檢(複)查紀錄 二、機電設備部分 (二) 驅動、捲揚、傳動及安全裝置	1. 驅動裝置一(旋轉馬車及其他類似遊樂設施)		
	(1) 旋轉舞台驅動用齒輪裝置。 (旋轉馬車及其他類似遊樂設施)	<input type="checkbox"/> 合格 <input type="checkbox"/> 不合格 備註： <u>無</u>	<input type="checkbox"/> 合格 <input type="checkbox"/> 不合格 備註： <u>無</u>
	(2) 旋轉舞台驅動用及托輪裝置。 (旋轉馬車及其他類似遊樂設施)	<input type="checkbox"/> 合格 <input type="checkbox"/> 不合格 備註： <u>無</u>	<input type="checkbox"/> 合格 <input type="checkbox"/> 不合格 備註： <u>無</u>
	(3) 旋轉舞台及其頂板。(旋轉馬車及其他類似遊樂設施)	<input type="checkbox"/> 合格 <input type="checkbox"/> 不合格 備註： <u>無</u>	<input type="checkbox"/> 合格 <input type="checkbox"/> 不合格 備註： <u>無</u>
	(4) 固定舞台。(旋轉馬車及其他類似遊樂設施)	<input type="checkbox"/> 合格 <input type="checkbox"/> 不合格 備註： <u>無</u>	<input type="checkbox"/> 合格 <input type="checkbox"/> 不合格 備註： <u>無</u>
	2. 驅動裝置二(觀覽車及其他類似遊樂設施)		
	(1) 旋轉輪驅動齒輪裝置。(觀覽車及其他類似遊樂設施)	<input type="checkbox"/> 合格 <input type="checkbox"/> 不合格 備註： <u>無</u>	<input type="checkbox"/> 合格 <input type="checkbox"/> 不合格 備註： <u>無</u>
	(2) 驅動及導引用索輪。(觀覽車及其他類似遊樂設施)	<input type="checkbox"/> 合格 <input type="checkbox"/> 不合格 備註： <u>無</u>	<input type="checkbox"/> 合格 <input type="checkbox"/> 不合格 備註： <u>無</u>
	(3) 驅動鋼索。(觀覽車及其他類似遊樂設施)	<input type="checkbox"/> 合格 <input type="checkbox"/> 不合格 備註： <u>無</u>	<input type="checkbox"/> 合格 <input type="checkbox"/> 不合格 備註： <u>無</u>
	(4) 鬆緊裝置。(觀覽車及其他類似遊樂設施)	<input type="checkbox"/> 合格 <input type="checkbox"/> 不合格 備註： <u>無</u>	<input type="checkbox"/> 合格 <input type="checkbox"/> 不合格 備註： <u>無</u>
	3. 捲揚裝置一(雲霄飛車及其他類似遊樂設施)		
	(1) 捲揚用鏈。(雲霄飛車及其他類似遊樂設施)	<input type="checkbox"/> 合格 <input type="checkbox"/> 不合格 備註： <u>無</u>	<input type="checkbox"/> 合格 <input type="checkbox"/> 不合格 備註： <u>無</u>
	(2) 捲揚主索及捲揚機。(雲霄飛車及其他類似遊樂設施)	<input type="checkbox"/> 合格 <input type="checkbox"/> 不合格 備註： <u>無</u>	<input type="checkbox"/> 合格 <input type="checkbox"/> 不合格 備註： <u>無</u>
	(3) 鏈輪及軸承。(雲霄飛車及其他類似遊樂設施)	<input type="checkbox"/> 合格 <input type="checkbox"/> 不合格 備註： <u>無</u>	<input type="checkbox"/> 合格 <input type="checkbox"/> 不合格 備註： <u>無</u>
	4. 捲揚裝置二(水上飛船及其他類似遊樂設施)		
	(1) 捲揚用皮帶輸送裝置。(水上飛船及其他類似遊樂設施)	<input type="checkbox"/> 合格 <input type="checkbox"/> 不合格 備註： <u>無</u>	<input type="checkbox"/> 合格 <input type="checkbox"/> 不合格 備註： <u>無</u>
(2) 捲揚用鏈條輸送裝置。(水上飛船及其他類似遊樂設施)	<input checked="" type="checkbox"/> 合格 <input type="checkbox"/> 不合格 備註：	<input checked="" type="checkbox"/> 合格 <input type="checkbox"/> 不合格 備註：	
(3) 捲揚主索與捲揚機。(水上飛船及其他類似遊樂設施)	<input type="checkbox"/> 合格 <input type="checkbox"/> 不合格 備註： <u>無</u>	<input type="checkbox"/> 合格 <input type="checkbox"/> 不合格 備註： <u>無</u>	

類 別	檢 查 事 項	檢 查 判 定	* 複 查 情 形	
貳、檢(複)查紀錄	二、機電設備部分 (二) 驅動、捲揚、傳動及安全裝置	5. 捲揚裝置三(飛行塔及其他類似遊樂設施)		
		(1) 主索。(飛行塔及其他類似遊樂設施)	<input type="checkbox"/> 合格 <input type="checkbox"/> 不合格 備註： <u>無</u>	<input type="checkbox"/> 合格 <input type="checkbox"/> 不合格 備註： <u>無</u>
		(2) 捲揚裝置。(飛行塔及其他類似遊樂設施)	<input type="checkbox"/> 合格 <input type="checkbox"/> 不合格 備註： <u>無</u>	<input type="checkbox"/> 合格 <input type="checkbox"/> 不合格 備註： <u>無</u>
		6. 安全裝置一(雲霄飛車及其他類似遊樂設施)		
		(1) 車輛逆行防止裝置。(雲霄飛車及其他類似遊樂設施)	<input type="checkbox"/> 合格 <input type="checkbox"/> 不合格 備註： <u>無</u>	<input type="checkbox"/> 合格 <input type="checkbox"/> 不合格 備註： <u>無</u>
		(2) 制動裝置。(雲霄飛車及其他類似遊樂設施)	<input type="checkbox"/> 合格 <input type="checkbox"/> 不合格 備註： <u>無</u>	<input type="checkbox"/> 合格 <input type="checkbox"/> 不合格 備註： <u>無</u>
		(3) 速度控制裝置。(雲霄飛車及其他類似遊樂設施)	<input type="checkbox"/> 合格 <input type="checkbox"/> 不合格 備註： <u>無</u>	<input type="checkbox"/> 合格 <input type="checkbox"/> 不合格 備註： <u>無</u>
		7. 安全裝置二(水上飛船及其他類似遊樂設施)		
		(1) 船(乘坐物)之逆行防止裝置。 (水上飛船及其他類似遊樂設施)	<input checked="" type="checkbox"/> 合格 <input type="checkbox"/> 不合格 備註：	<input checked="" type="checkbox"/> 合格 <input type="checkbox"/> 不合格 備註：
		(2) 制動裝置。(水上飛船及其他類似遊樂設施)	<input checked="" type="checkbox"/> 合格 <input type="checkbox"/> 不合格 備註：	<input checked="" type="checkbox"/> 合格 <input type="checkbox"/> 不合格 備註：
		(3) 追撞緩衝裝置。(水上飛船及其他類似遊樂設施)	<input checked="" type="checkbox"/> 合格 <input type="checkbox"/> 不合格 備註：	<input checked="" type="checkbox"/> 合格 <input type="checkbox"/> 不合格 備註：
		(4) 船(乘坐物)之固定裝置。(水上飛船及其他類似遊樂設施)	<input checked="" type="checkbox"/> 合格 <input type="checkbox"/> 不合格 備註：	<input checked="" type="checkbox"/> 合格 <input type="checkbox"/> 不合格 備註：
		(5) 水位檢查裝置。(水上飛船及其他類似遊樂設施)	<input checked="" type="checkbox"/> 合格 <input type="checkbox"/> 不合格 備註：	<input checked="" type="checkbox"/> 合格 <input type="checkbox"/> 不合格 備註：
		8. 傳動裝置		
		(1) 傳動裝置安裝良好並適當滑潤，傳動裝置之可動部分應減少摩擦。	<input checked="" type="checkbox"/> 合格 <input type="checkbox"/> 不合格 備註：	<input checked="" type="checkbox"/> 合格 <input type="checkbox"/> 不合格 備註：
		(2) 傳動用滾子鏈及V型或平行皮帶或三角橡皮帶之鬆緊度適當。	<input checked="" type="checkbox"/> 合格 <input type="checkbox"/> 不合格 備註：	<input checked="" type="checkbox"/> 合格 <input type="checkbox"/> 不合格 備註：
		9. 其他	<input type="checkbox"/> 合格 <input type="checkbox"/> 不合格 備註：	<input type="checkbox"/> 合格 <input type="checkbox"/> 不合格 備註：
		10.	<input type="checkbox"/> 合格 <input type="checkbox"/> 不合格 備註：	<input type="checkbox"/> 合格 <input type="checkbox"/> 不合格 備註：

貳、檢(複)查紀錄

二、機電設備部分

(二) 驅動、捲揚、傳動及安全裝置

類 別	檢 查 事 項	檢 查 判 定	* 複 查 情 形
(二) 驅動、捲揚、傳動及安全裝置	1. 驅動裝置一 (旋轉馬車及其他類似遊樂設施)		
	(1) 旋轉舞台驅動用齒輪裝置。 (旋轉馬車及其他類似遊樂設施)	<input type="checkbox"/> 合格 <input type="checkbox"/> 不合格 備註： <u>無</u>	<input type="checkbox"/> 合格 <input type="checkbox"/> 不合格 備註： <u>無</u>
	(2) 旋轉舞台驅動用及托輪裝置。 (旋轉馬車及其他類似遊樂設施)	<input type="checkbox"/> 合格 <input type="checkbox"/> 不合格 備註： <u>無</u>	<input type="checkbox"/> 合格 <input type="checkbox"/> 不合格 備註： <u>無</u>
	(3) 旋轉舞台及其頂板。(旋轉馬車及其他類似遊樂設施)	<input type="checkbox"/> 合格 <input type="checkbox"/> 不合格 備註： <u>無</u>	<input type="checkbox"/> 合格 <input type="checkbox"/> 不合格 備註： <u>無</u>
	(4) 固定舞台。(旋轉馬車及其他類似遊樂設施)	<input type="checkbox"/> 合格 <input type="checkbox"/> 不合格 備註： <u>無</u>	<input type="checkbox"/> 合格 <input type="checkbox"/> 不合格 備註： <u>無</u>
	2. 驅動裝置二 (觀覽車及其他類似遊樂設施)		
	(1) 旋轉輪驅動齒輪裝置。(觀覽車及其他類似遊樂設施)	<input type="checkbox"/> 合格 <input type="checkbox"/> 不合格 備註： <u>無</u>	<input type="checkbox"/> 合格 <input type="checkbox"/> 不合格 備註： <u>無</u>
	(2) 驅動及導引用索輪。(觀覽車及其他類似遊樂設施)	<input type="checkbox"/> 合格 <input type="checkbox"/> 不合格 備註： <u>無</u>	<input type="checkbox"/> 合格 <input type="checkbox"/> 不合格 備註： <u>無</u>
	(3) 驅動鋼索。(觀覽車及其他類似遊樂設施)	<input type="checkbox"/> 合格 <input type="checkbox"/> 不合格 備註： <u>無</u>	<input type="checkbox"/> 合格 <input type="checkbox"/> 不合格 備註： <u>無</u>
	(4) 鬆緊裝置。(觀覽車及其他類似遊樂設施)	<input type="checkbox"/> 合格 <input type="checkbox"/> 不合格 備註： <u>無</u>	<input type="checkbox"/> 合格 <input type="checkbox"/> 不合格 備註： <u>無</u>
	3. 捲揚裝置一 (雲霄飛車及其他類似遊樂設施)		
	(1) 捲揚用鏈。(雲霄飛車及其他類似遊樂設施)	<input type="checkbox"/> 合格 <input type="checkbox"/> 不合格 備註： <u>無</u>	<input type="checkbox"/> 合格 <input type="checkbox"/> 不合格 備註： <u>無</u>
	(2) 捲揚主索及捲揚機。(雲霄飛車及其他類似遊樂設施)	<input type="checkbox"/> 合格 <input type="checkbox"/> 不合格 備註： <u>無</u>	<input type="checkbox"/> 合格 <input type="checkbox"/> 不合格 備註： <u>無</u>
	(3) 鏈輪及軸承。(雲霄飛車及其他類似遊樂設施)	<input type="checkbox"/> 合格 <input type="checkbox"/> 不合格 備註： <u>無</u>	<input type="checkbox"/> 合格 <input type="checkbox"/> 不合格 備註： <u>無</u>
	4. 捲揚裝置二 (水上飛船及其他類似遊樂設施)		
	(1) 捲揚用皮帶輸送裝置。(水上飛船及其他類似遊樂設施)	<input type="checkbox"/> 合格 <input type="checkbox"/> 不合格 備註： <u>無</u>	<input type="checkbox"/> 合格 <input type="checkbox"/> 不合格 備註： <u>無</u>
	(2) 捲揚用鏈條輸送裝置。(水上飛船及其他類似遊樂設施)	<input checked="" type="checkbox"/> 合格 <input type="checkbox"/> 不合格 備註：	<input checked="" type="checkbox"/> 合格 <input type="checkbox"/> 不合格 備註：
	(3) 捲揚主索與捲揚機。(水上飛船及其他類似遊樂設施)	<input type="checkbox"/> 合格 <input type="checkbox"/> 不合格 備註： <u>無</u>	<input type="checkbox"/> 合格 <input type="checkbox"/> 不合格 備註： <u>無</u>

類 別	檢 查 事 項	檢 查 判 定	* 複 查 情 形		
貳、檢(複)查紀錄	(二) 驅動、捲揚、傳動及安全裝置	二、機電設備部分	5. 捲揚裝置三(飛行塔及其他類似遊樂設施)		
			(1) 主索。(飛行塔及其他類似遊樂設施)	<input type="checkbox"/> 合格 <input type="checkbox"/> 不合格 備註： <u>無</u>	<input type="checkbox"/> 合格 <input type="checkbox"/> 不合格 備註： <u>無</u>
			(2) 捲揚裝置。(飛行塔及其他類似遊樂設施)	<input type="checkbox"/> 合格 <input type="checkbox"/> 不合格 備註： <u>無</u>	<input type="checkbox"/> 合格 <input type="checkbox"/> 不合格 備註： <u>無</u>
			6. 安全裝置一(雲霄飛車及其他類似遊樂設施)		
			(1) 車輛逆行防止裝置。(雲霄飛車及其他類似遊樂設施)	<input type="checkbox"/> 合格 <input type="checkbox"/> 不合格 備註： <u>無</u>	<input type="checkbox"/> 合格 <input type="checkbox"/> 不合格 備註： <u>無</u>
			(2) 制動裝置。(雲霄飛車及其他類似遊樂設施)	<input type="checkbox"/> 合格 <input type="checkbox"/> 不合格 備註： <u>無</u>	<input type="checkbox"/> 合格 <input type="checkbox"/> 不合格 備註： <u>無</u>
			(3) 速度控制裝置。(雲霄飛車及其他類似遊樂設施)	<input type="checkbox"/> 合格 <input type="checkbox"/> 不合格 備註： <u>無</u>	<input type="checkbox"/> 合格 <input type="checkbox"/> 不合格 備註： <u>無</u>
			7. 安全裝置二(水上飛船及其他類似遊樂設施)		
			(1) 船(乘坐物)之逆行防止裝置。 (水上飛船及其他類似遊樂設施)	<input checked="" type="checkbox"/> 合格 <input type="checkbox"/> 不合格 備註：	<input checked="" type="checkbox"/> 合格 <input type="checkbox"/> 不合格 備註：
			(2) 制動裝置。(水上飛船及其他類似遊樂設施)	<input checked="" type="checkbox"/> 合格 <input type="checkbox"/> 不合格 備註：	<input checked="" type="checkbox"/> 合格 <input type="checkbox"/> 不合格 備註：
			(3) 追撞緩衝裝置。(水上飛船及其他類似遊樂設施)	<input checked="" type="checkbox"/> 合格 <input type="checkbox"/> 不合格 備註：	<input checked="" type="checkbox"/> 合格 <input type="checkbox"/> 不合格 備註：
			(4) 船(乘坐物)之固定裝置。(水上飛船及其他類似遊樂設施)	<input checked="" type="checkbox"/> 合格 <input type="checkbox"/> 不合格 備註：	<input checked="" type="checkbox"/> 合格 <input type="checkbox"/> 不合格 備註：
			(5) 水位檢查裝置。(水上飛船及其他類似遊樂設施)	<input checked="" type="checkbox"/> 合格 <input type="checkbox"/> 不合格 備註：	<input checked="" type="checkbox"/> 合格 <input type="checkbox"/> 不合格 備註：
			8. 傳動裝置		
			(1) 傳動裝置安裝良好並適當滑潤，傳動裝置之可動部分應減少摩擦。	<input checked="" type="checkbox"/> 合格 <input type="checkbox"/> 不合格 備註：	<input checked="" type="checkbox"/> 合格 <input type="checkbox"/> 不合格 備註：
(2) 傳動用滾子鏈及V型或平行皮帶或三角橡皮帶之鬆緊度適當。	<input checked="" type="checkbox"/> 合格 <input type="checkbox"/> 不合格 備註：	<input checked="" type="checkbox"/> 合格 <input type="checkbox"/> 不合格 備註：			
9. 其他	<input type="checkbox"/> 合格 <input type="checkbox"/> 不合格 備註：	<input type="checkbox"/> 合格 <input type="checkbox"/> 不合格 備註：			
10.	<input type="checkbox"/> 合格 <input type="checkbox"/> 不合格 備註：	<input type="checkbox"/> 合格 <input type="checkbox"/> 不合格 備註：			





類 別	檢 查 事 項	檢 查 判 定	* 複 查 情 形
貳、檢(複)查紀錄  二、機電設備部分  (四) 乘坐設備及其他	(4)輸水管無顯著之腐蝕，且不得自接頭部分漏水。 (水上飛船及其他類似遊樂設施)	<input checked="" type="checkbox"/> 合格 <input type="checkbox"/> 不合格 備註：	<input checked="" type="checkbox"/> 合格 <input type="checkbox"/> 不合格 備註：
	7. 旋轉輪、主軸及軸承裝置(觀覽車及其他類似遊樂設施)		
	(1)旋轉輪構造配件無鏽蝕。(觀覽車及其他類似遊樂設施)	<input type="checkbox"/> 合格 <input type="checkbox"/> 不合格 備註：無	<input type="checkbox"/> 合格 <input type="checkbox"/> 不合格 備註：無
	(2)旋轉輪各部材料無變形、偏移、龜裂、破損現象。(觀覽車及其他類似遊樂設施)	<input type="checkbox"/> 合格 <input type="checkbox"/> 不合格 備註：無	<input type="checkbox"/> 合格 <input type="checkbox"/> 不合格 備註：無
	(3)旋轉輪緊接或連接部分之材料配件如鉚釘、銷、螺栓、螺帽、貼板、熔接部分無鬆弛、龜裂現象。(觀覽車及其他類似遊樂設施)	<input type="checkbox"/> 合格 <input type="checkbox"/> 不合格 備註：無	<input type="checkbox"/> 合格 <input type="checkbox"/> 不合格 備註：無
	(4)主軸及軸承無損傷及磨耗現象且潤滑迴轉良好，其機件螺栓螺帽無生鏽、腐蝕、破損、龜裂現象。(觀覽車及其他類似遊樂設施)	<input type="checkbox"/> 合格 <input type="checkbox"/> 不合格 備註：無	<input type="checkbox"/> 合格 <input type="checkbox"/> 不合格 備註：無
	8. 測試運轉正常。	<input checked="" type="checkbox"/> 合格 <input type="checkbox"/> 不合格 備註：	<input checked="" type="checkbox"/> 合格 <input type="checkbox"/> 不合格 備註：
	9. 其他	<input type="checkbox"/> 合格 <input type="checkbox"/> 不合格 備註：	<input type="checkbox"/> 合格 <input type="checkbox"/> 不合格 備註：
	10.	<input type="checkbox"/> 合格 <input type="checkbox"/> 不合格 備註：	<input type="checkbox"/> 合格 <input type="checkbox"/> 不合格 備註：
	11.	<input type="checkbox"/> 合格 <input type="checkbox"/> 不合格 備註：	<input type="checkbox"/> 合格 <input type="checkbox"/> 不合格 備註：
	12.	<input type="checkbox"/> 合格 <input type="checkbox"/> 不合格 備註：	<input type="checkbox"/> 合格 <input type="checkbox"/> 不合格 備註：
	13.	<input type="checkbox"/> 合格 <input type="checkbox"/> 不合格 備註：	<input type="checkbox"/> 合格 <input type="checkbox"/> 不合格 備註：
	14.	<input type="checkbox"/> 合格 <input type="checkbox"/> 不合格 備註：	<input type="checkbox"/> 合格 <input type="checkbox"/> 不合格 備註：
	15.	<input type="checkbox"/> 合格 <input type="checkbox"/> 不合格 備註：	<input type="checkbox"/> 合格 <input type="checkbox"/> 不合格 備註：

類別	檢 查 事 項	檢 查 判 定		*複查情形	
		構造部分	<input type="checkbox"/> 合格 <input type="checkbox"/> 不合格	構造部分	<input type="checkbox"/> 合格 <input type="checkbox"/> 不合格
貳、檢(複)查紀錄  三、竣工安全檢查增加檢查項目(定期安全檢查免填)	1. 按照核定設計圖說施工完竣。	機電部分	<input type="checkbox"/> 合格 <input type="checkbox"/> 不合格	機電部分	<input type="checkbox"/> 合格 <input type="checkbox"/> 不合格
	2. 材料、構造及設備規格與核定設計圖說相符。	構造部分	<input type="checkbox"/> 合格 <input type="checkbox"/> 不合格	構造部分	<input type="checkbox"/> 合格 <input type="checkbox"/> 不合格
		機電部分	<input type="checkbox"/> 合格 <input type="checkbox"/> 不合格	機電部分	<input type="checkbox"/> 合格 <input type="checkbox"/> 不合格
	3. 週邊配合設施及環境清理完成。	構造部分	<input type="checkbox"/> 合格 <input type="checkbox"/> 不合格	構造部分	<input type="checkbox"/> 合格 <input type="checkbox"/> 不合格
		機電部分	<input type="checkbox"/> 合格 <input type="checkbox"/> 不合格	機電部分	<input type="checkbox"/> 合格 <input type="checkbox"/> 不合格
	4. 其他	構造部分	<input type="checkbox"/> 合格 <input type="checkbox"/> 不合格	構造部分	<input type="checkbox"/> 合格 <input type="checkbox"/> 不合格
		機電部分	<input type="checkbox"/> 合格 <input type="checkbox"/> 不合格	機電部分	<input type="checkbox"/> 合格 <input type="checkbox"/> 不合格

☐ 1. 檢查合格，請准予核發合格證明書。  
☐ 2. 檢查不合格，應限期改善。  
☐ 3. 有立即危險之虞，已即刻通知經營者停止使用，並報告主管機關處理。  
☒ 4. 其它：**複檢合格！**

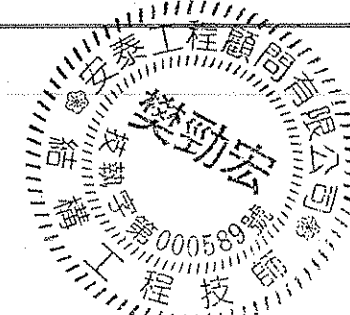
(檢附檢查簡圖、處理情形或改善計畫)

參、檢查人綜合意見及簽證	檢查機構、團體	負責人		(簽章)
		認可證字號		
檢查人(不敷填列時另行表列)	構造部份	姓名	樊勁宏	 樊勁宏 (簽章)
		證書字號	台工登字第 013533 號	
	機電設備部份	姓名	張肇國	 張肇國 (簽章)
		證書字號	台工登字第 7391 號	

註：1. 「複查日期」及「複查情形」欄由主管建築機關填寫。

- 檢(複)查紀錄之構造部份及竣工安全檢查增加檢查項目，由依法開業之建築師、執業之土木技師、結構技師或經中央主管建築機關指定之檢查機構、團體內之領有建築師、土木技師、結構技師證書者實施檢查，其檢查結果於「檢查判定」欄之☐打√，並簽證負責。
- 檢(複)查紀錄之機電設備部份及竣工安全檢查增加檢查項目之機電部分由依法執業之電機技師、機械技師或經中央主管建築機關指定之檢查機構、團體內之領有電機技師、機械技師證書者實施檢查，其檢查結果於「檢查判定」欄之☐打√，並簽證負責。
- 符合上述兩項資格之建築師及技師，應於檢查人項目欄簽章，建築師以建築師事務所大小章及建築師本人簽名為憑，技師以技師圖記、技師個人章及簽名為憑，檢查機構或團體以機構或團體公司章、負責人章及符合資格之檢查人簽名為憑，並由構造部分及機電部分檢查人擇一加註騎縫章。
- 檢查事項按照國家標準規定，國家標準未規定時，按設計圖說核定之檢查事項辦理，並簽證負責。
- 如有增加檢查事項，請填寫於其他欄。

## 六福村遊樂設施「急流泛舟」安全提升方案

(附件一)

本案依據 貴府 100 年 7 月 18 日府交管字第 1000087492 號函辦理，針對 貴府所提之建議辦理情形說明如下：

一、身高 150 公分以下及國小學童必須強制穿戴(國小學童強制穿戴)救生衣及安全帽。

六福村答覆：

(1)本公司急流泛舟設施原始使用規範為，130 公分下兒童由大人陪同即可乘坐，為基於安全提升考量，並參酌與縣府權責單位建議，本公司確認使用規範修正為 150 公分下學童遊客皆須強制穿著救生衣始可搭乘，貴府於復勘作業所提建議，要求所有國小學童皆須強制穿著救生衣，但因遊樂園實務作業面有身分辨識之難度，且勢必影響設施運作之順暢度，造成其他遊客權益受損，故本公司採 貴府原決議辦理，規定 150 公分以下學童強制穿著救生衣，其他遊客如有需要亦提供穿著。

(2)急流泛舟設施經人工設計屬安全水域河道，遊客只要配合並遵守乘坐規範，正常情況下皆無安全之疑慮，使用規範本公司皆依照原廠安全使用及其他地區(包括國外)同質性設施使用作業，以及民國 100 年 7 月 7 日於交通部觀光局召開「研商提高觀光遊樂業機械及水域遊樂設施之安全維護與執行會議」，參照觀旅字第 1005001637 及 1005001742 號函會議紀錄決議辦理(請參附件四)，毋需強制遊客佩戴安全帽，但本公司為加強保障遊客安全，將提高規範標準要求身高 150 公分以下國小學童必須強制穿戴救生衣，始可搭乘。

二、建議若發生遊客落水意外，如事發後搜尋未獲，應定義於多少分鐘內開始抽水，

並請於水源頭請勿放水進入河道中，並定義於標準作業程序(以下簡稱 SOP)中。

六福村答覆：

已增修於 SOP，請參照六福村急流泛舟落水意外標準處理作業流程之 5-11 作業規範，

5-11.6 搜尋未獲之處理：

(1)一旦接獲落水通知即立即由設備維修人員立刻啟動緊急抽水機制。

三、SOS 求救旗幟請加設哨子，以備救援通知。

六福村答覆：

本公司同意參照辦理，並緊急採購哨子，預定於 7 月 27 日前完成購置。

四、定點配置救生員不定時巡邏河道區域。

六福村答覆：

依據交通部頒布之觀光遊樂業管理規則第三十二條分類，「急流泛舟」經觀光局認定隸屬機械遊樂設施非水域設施，本公司目前已完成全程河道共安裝 28 支攝影監視系統(全程河道皆無監控死角)及河道攔截網、深水區前柵欄，本遊樂區各區域並配置有初級救護員、CPR 人員及第一線救護人員，於意外事故發生時可及時協助救援工作，且本公司業已陸續招募具救生員執照之服務人員，將會遵照辦理配置救生員於該設施服務。

五、入口處教育訓練安全宣導短片尚未製作完成，請盡速完成。

六福村答覆：

遊客搭乘「急流泛舟」時排隊動線是屬於流動型，等候區遊客會依照規劃動線一直往前移動，以致無法駐足定點或強制遊客於上船前觀賞完安全須知宣導片，經本公司再度審慎評估該設施等候區動線環境，於遊客排隊動線明顯處設置多處「安全乘坐須知」及「救生衣穿戴流程」告示牌，讓搭乘遊客於排隊等候時可清楚觀看，效果勝於播放宣導片。(請參附件三)

然宣導短片拍攝需費時作業，本公司將於日後增設。

六、消防局攜帶新式救生繩帶，可否加購之。

六福村答覆：

本公司參照消保官調查紀錄完成辦理每艘船隻及水道沿線放置救生圈，至於消防局建議新式救生繩帶，本公司已與消防單位確認會列入日後救生用品汰舊換新之第一選用項。

七、請加購 AED 簡易電擊器，以備急救之需。

六福村答覆：

此設備已裝置於本公司設立之救護車上。(請參附件五)

八、請再確認傳送機關之聯絡電話與傳真，並於 SOP 中定義災害通報時間(何時通報)。

六福村答覆：

已增修於 SOP，請參照六福村急流泛舟落水意外標準處理作業流程之 5-10 作業流程【HR 營運協調中心】。

5-10.1 依據交通部觀光局規定觀光遊樂業者災害通報程序辦理並落實通報如下：

- (1)電話通報:發生重大災害、意外事故時，應立即電話通報新竹縣政府、交通部觀光局主辦單位，並通知各縣市消防局 119 勤務指揮中心。
- (2)傳真通報:一小時以內應以傳真方式傳送「觀光遊樂業災害通報表」至 新竹縣政府及交通部觀光局。
- (3)後續通報:應變處理期間，除重大災情應視處理狀況隨時通報或應上級需要通報外，原則上每隔四小時傳送通報乙次，俾掌握災情及時回應。

九、現場指揮官之擔任應建立考核機制，考核通過後始可擔任指揮官角色。

六福村答覆：

遵照辦理。

本公司依據政府相關規定建置緊急救難或是避難演練訓練，並參照所制定之「園區緊急事故標準作業流程」訓練課長職以上主管擔任現場指揮官職務，並依照課長工作執掌，每年必須規劃執行大型救護演練擔任指揮官任務，本公司每半年執行工作績效考核並將「安全維護」及「救護演練」列入評核項目之一。

十、深水區未完全截流阻絕。

六福村答覆：

本公司已完成辦理，並緊急採購材料已於 7 月 23 日完成。(請參附件三)

十一、蓄水池及河道截流阻絕請做確實。

六福村答覆：

本公司已完成辦理，並緊急採購材料已於 7 月 23 日完成。(請參附件三)



## 顧客遊樂服務部

## 美國大西部【急流泛舟】緊急狀況處理—落水意外教育訓練

## 一、事項說明：

針對急流泛舟緊急狀況-落水意外事件處理進行內部教育訓練，讓大家了解並熟悉狀況發生時，該如何於第一時間做處理，以利於意外發生時，可有效的進行救援處理。

## 二、訓練日期及時間：

100年07月10、12、13、14、15日早上10時至15時30分

## 三、上課內容：

- (一) 落水意外發生處理流程
- (二) 注意事項
- (三) 河道進行救援之方法說明
- (四) 通報程序及處理程序

## 四、教育訓練人員簽名：

7/10							
黃冠峰	李永清	謝永順	張巧君	曹宇帆	劉佩珊	龔聖恩	謝雅琳
楊伯安			張鈺涵	謝志祥	李國平	高建榮	
郭偉強	黃俞廷	蘇雨東	謝雅琳	蘇孟勤	李國平	李國平	鍾永志
洪文軒	吳化松	陳柏元	王雅麗	藍永智	范雅君	林舒清	

2/19  
吳永清



7/12	黃冠岐	任遠	謝永賢	袁巧君	曾宇中A	劉佩珊	黎朝	鄧
	謝百強		劉伍華	張松成	張鈺福	謝志強	黃俞廷	鍾永志
	余明	高建榮	蘇雨柔	江柏榮	蘇孟勤	李尚鋒	洪可軒	吳維枝
	陳柏光	藍永智	范雅君	楊漢強	邱子杰	何好清		

7/13	黃冠岐	任遠	謝永賢	袁巧君	曾宇中A	劉佩珊	黎朝	余明
		謝百強		劉伍華	張松成	張鈺福	謝志強	黃俞廷
	黃俞廷	蘇雨柔	江柏榮	蘇孟勤	李尚鋒	鍾永志	洪可軒	吳維枝
	陳柏光	藍永智	范雅君	楊漢強	邱子杰	何好清		

吳美華 7/19





7/14	黃吳山	徐雲祥	謝永祥	蔡巧君	曾宇凡	劉佩珊	龔國	詹永祥
謝永祥		謝永祥	洪銘成	張鈺	謝永祥	李尚鋒	吳伯軒	
李尚鋒	高建榮	黃合祥	蘇雨柔	洪銘成	蘇孟勤	鍾永志	洪銘成	
陳柏元	高永智	范雅君	洪銘成	邱子杰	柯舒清			

7/15	黃吳山	徐雲祥	謝永祥	蔡巧君	曾宇凡	劉佩珊	龔國	詹永祥
謝永祥		謝永祥	洪銘成	張鈺	謝永祥	李尚鋒	鍾永志	
李尚鋒	高建榮	蘇雨柔	洪銘成	蘇孟勤	李尚鋒	洪銘成	吳伯軒	
陳柏元	高永智	范雅君	洪銘成	邱子杰	柯舒清			

五、講師：徐雲祥課長(現場指揮官)  
張俊偉組長  
陳祥軒管理員

部門主管：

六福開發股份有限公司  
LEOFOO DEVELOPMENT CO., LTD

吳義平 7/19

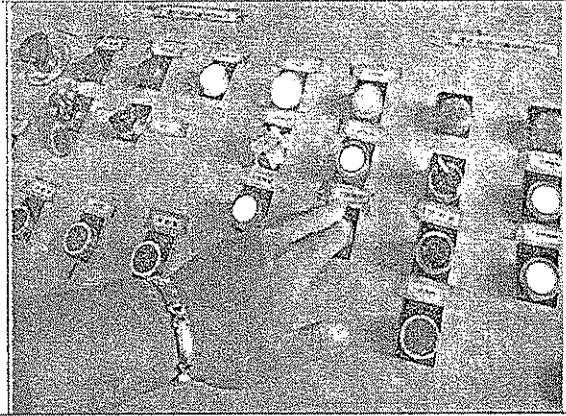
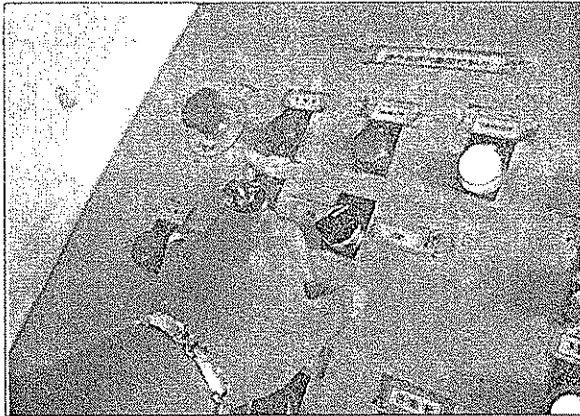

一、當發現遊客落水意外時，立即將設施「自動模式」切換至「手動模式」，再按下河道摩擦輪停止控制鈕，接著按下一台（1 號或 2 號）幫浦停止控制鈕，留下二台幫浦繼續運作。（設施營運當中，由監視器發現遊客有站立或是不正確之姿勢時，須立即廣播告知甚至派員前往河道糾正，若為屢勸不聽者，安全考量之下，有權禁止乘坐）。

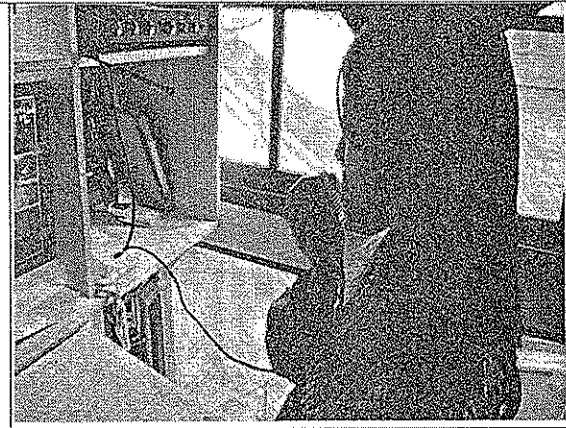

一、以無線電對講機 1 號頻道，通知泛舟當日值班維修管理員，以及通知急流轉盤服務員、幹部、總機以及休息室人員進行支援，告知遊客落水地點，並準備救生衣並攜帶救生圈、對講機【搜救頻道 8】給轉盤服務員一名使用。爾後持續對等候區、河道上廣播暫停稿。

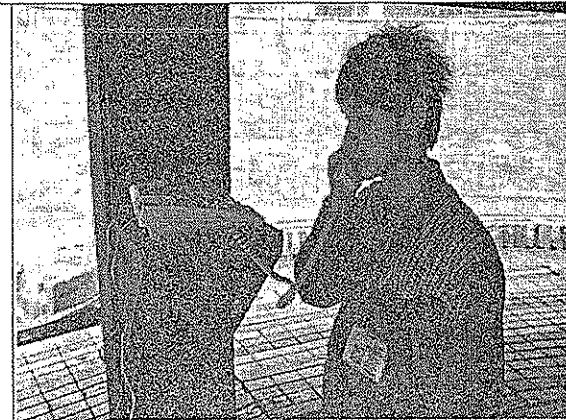

一、急流監視人員需隨時注意落水遊客流向、並隨時以對講機【搜救頻道 8】告知各點支援人員落水遊客位置。  
二、急流轉盤服務員一名接獲操作員通知時，請詢問遊客落水位置，並立即至急流控制室，並準備穿著救生用具至河道進行救援。

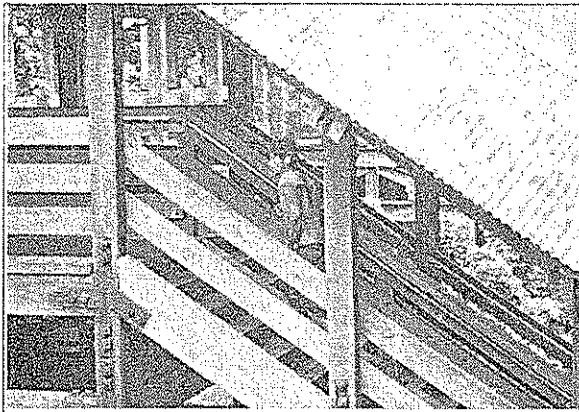

一、立即至急流控制室，並準備穿著救生衣並攜帶救請領服務員戲服生圈、對講機【搜救頻道 8】，隨時追蹤落水遊客位置，並於 2 分鐘內火速至河道現場找尋遊客進行救援。

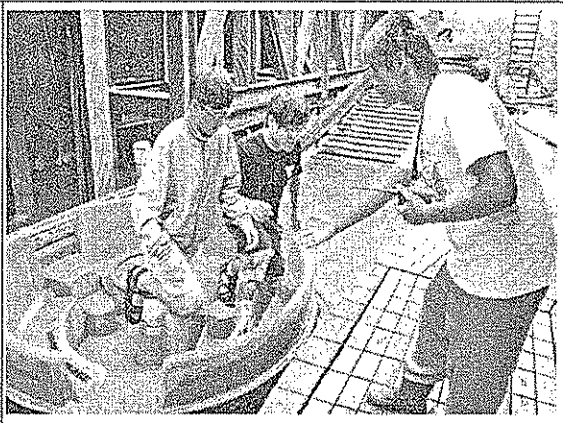

一、接獲通知，救生護具準備完全(救生衣、救生圈及對講機)，請至休息室下 5 號門旁通往後場的小門至河道搜救遊客。二、當急流轉盤服務員至河道找尋落水遊客時，切人及門口服務員須主動告知等候區遊客現在設施異常需暫停，目前無法開放，將等候區遊客進行疏散離開。而轉盤服務員服需將，河道船隻回到終點之來賓全數下船安全離開。二、A 幹部接獲通報時，需通值班幹部及課長。並帶領人員前往第四摩擦輪分派人員進行救援動作。(尚未確認是否有客人落水未獲救時，請勿疏散船上遊客)。B 幹部接獲通報時，需立即通報疏散組及搶救組啟動救災機制。

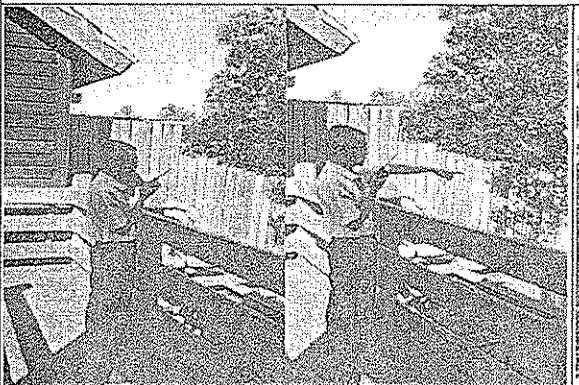

現場指揮官(遊樂課課長(休假代理人: 值班組長)接獲通知時，立即優先通報救災專線 119 及警察局報案專線 110，其次再連絡關西消防隊 03-587-2790 及關西分駐所 03-587-2007。通知部門最高主管 733100 並立即至意外現場協助處理救援工作並確認掌握搜救組及急救組最新搜救狀況。(若得知落水者確認為團體，立即通報業務主管 733700 及接待課課長 733101 協助處理。通報行銷公關部門主管 732400。)



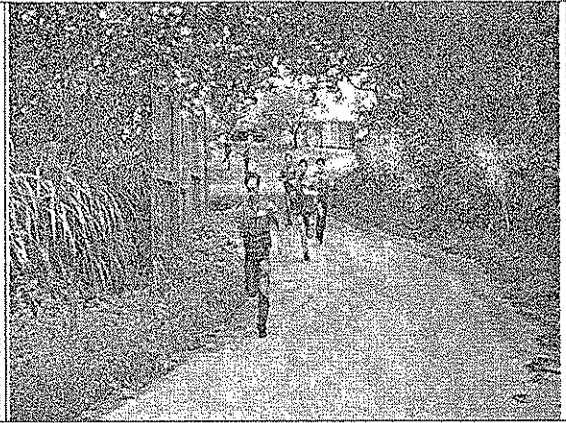

一、休息室人員接獲遊客落水消息後，請立即至河道摩擦輪各點，聽候幹部指揮，2分鐘內火速至各點摩擦輪進行遊客搜救作業，並穿著救生衣並攜帶救生圈、連絡對講機【搜救頻道8】。（隨時追蹤對講機發報落水者位置，並往水流方向進行救援）並隨時注意自身安全，別尚未救到遊客前，自身先被遊客救。（請注意，只要下河道，進行關於水的作業，就得必須穿著救生衣。）

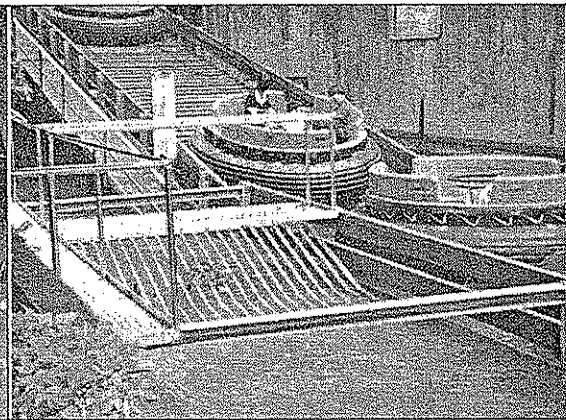
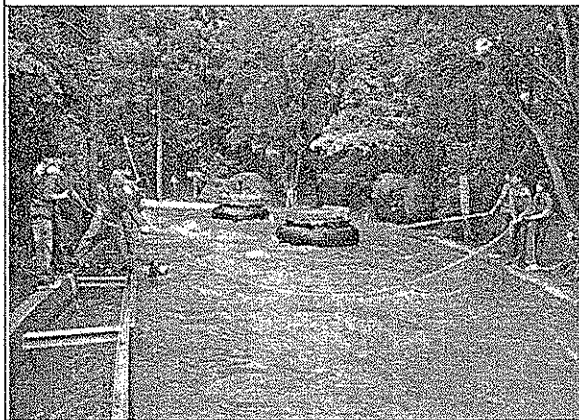

一、若落水位置於第二摩擦輪前，需有 6 人立即至第三摩擦輪準備第二防線，當轉盤人員丟救生圈沒讓遊客接住；或者沒套住昏迷遊客，請第三摩擦輪人員將第一攔截網拉起，攔阻落水遊客並使用救生勾將落水者拉上岸。二、升降梯下方為二號攔截網，落水當下，此攔截網會立即拉起。若落水位置於第三摩擦處時，所有人員立即至第四摩擦輪準備救援。



一、當落水客人救獲時，先檢查有無意識。若有意識狀態下，請先檢查客人傷勢，並等候護士來協處理。若無意識，則立即施作 CPR，並不可間斷，待醫護人員前來評估並送上救護車送醫處理。（CPR 實行方法：CPR 的第一個步驟是胸部按壓，速度要快，每分鐘至少按壓 100 次，下壓深度至少 5 公分。（每 30 下，人工呼吸 2 次，這就是所謂的 30:2）口訣：用力壓、快快壓、胸回彈、莫中斷。

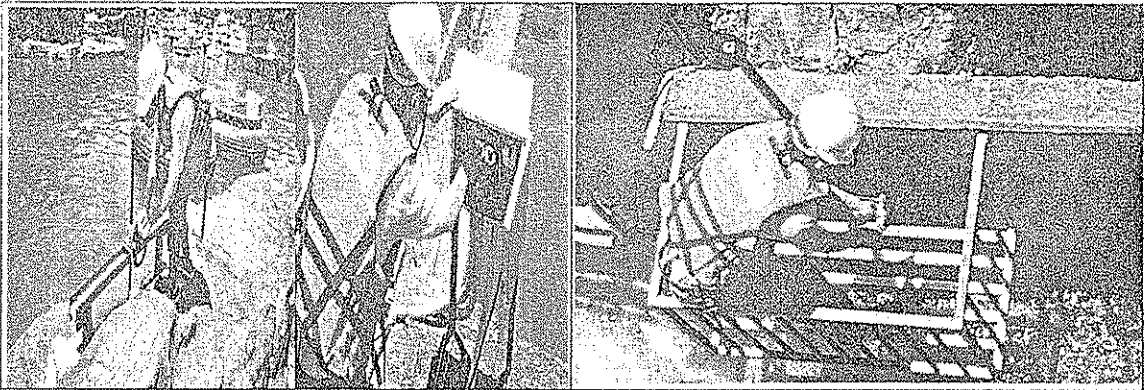

維修人員接獲通知時，需立即將湖中水閘門做關閉動作。而當現場指揮官判定無所尋獲落水者時，需立即指揮維修人員進行抽水機制，將河道內的水抽回至湖中。而救援人員需於此時再次進行搜救落水者之蹤跡，並持續進行回報。



落水者救援上岸後，需找尋較平坦之空地並察覺是否有意識。有意識需檢查是否有受傷之處，並待醫護人員到達現場，交由評估。若無意識須立即施作 CPR，並不可間斷持續性的施作，待醫護人員抵達現場，交由醫護人員評估，並協助抬上擔架上救護車。



一、當確認有落水意外發生時，而落水者未上岸時，第四摩擦輪人員則立即進行疏散。而疏散組人員到達時，請至升降梯協助遊客下船，遊客下船時，請小心船隻與船隻的距離，必須船距夠近，方可使遊客離開船隻；當遊客離開船後，請注意遊客安全，並雙手攙扶遊客身體、注意遊客重心。



二、疏散組人員到達時，需確實分配位置，需在後場下坡與各點，需要服務員面對遊客，指引出口方向，並詢問是否有隨身物品遺留在轉盤，或者門口。



備註說明：1. 當監視器發現船上客人使用求救配備時(求救旗幟，救生圈)，需立即派一名轉盤人員拿取救援配備(救生圈、救生衣及對講機)，搜尋該艘船並詢問船上客人是否有狀，並即時回報急流操作員，以利後續作業。2. 若監視器內查覺客人落水，立即啟動落水意外救援機制進行搜救作業，勿耽誤到黃金救援時間。3. 當第一時間搜尋不到落水者時，需繼續進行河道沿岸及河道內搜尋，直到所獲才可結束作業。4. 在救援過程當中，應注意自身及遊客的安全。5. 搜救作業結束時，需派人員進行河道確認所有船隻及沿岸是否有遺留遊客。



一、河道警告標牌

急流泛舟河道標示更新	改善前	改善後
 <p>22 410004</p>  		    

## 二、等候區安全須知告示牌



改善前



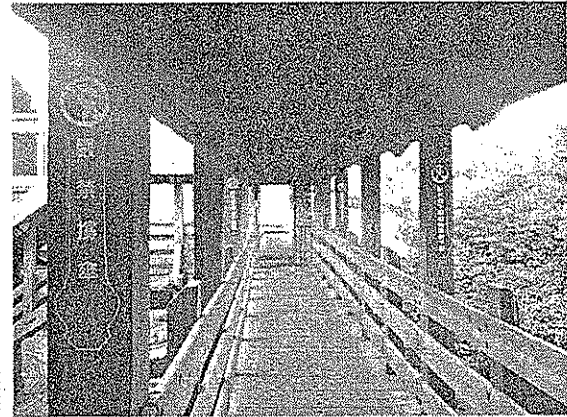

改善後

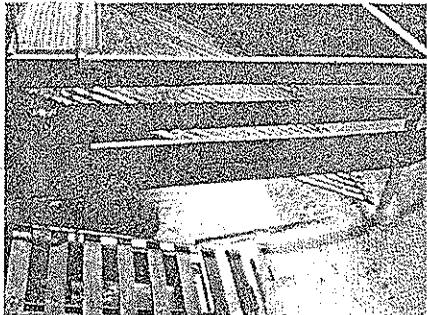
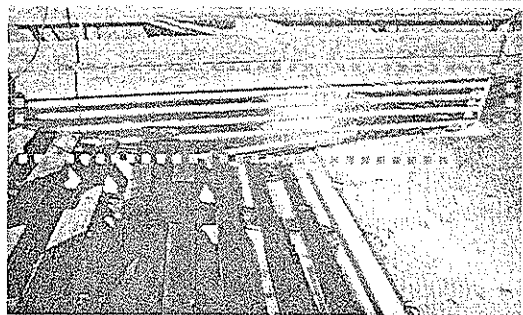
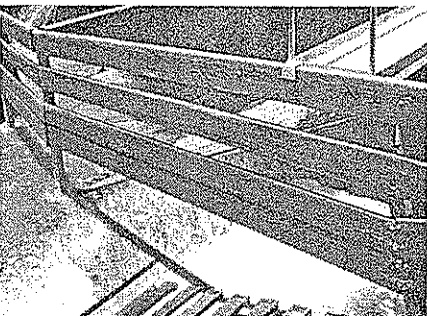
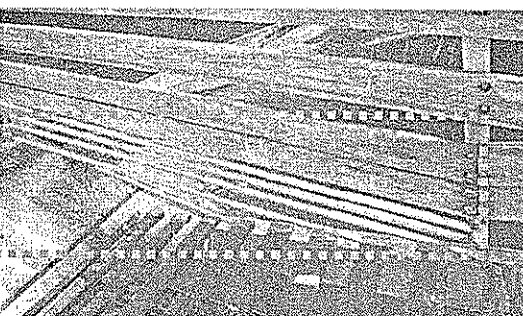

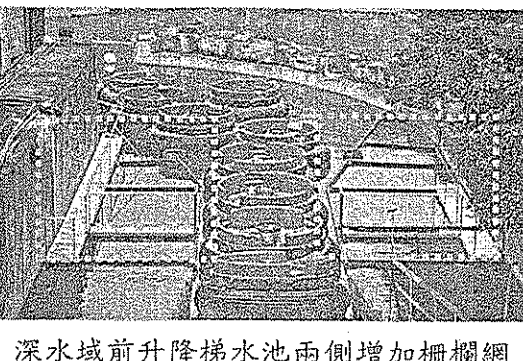
### 三、深水域前柵欄網



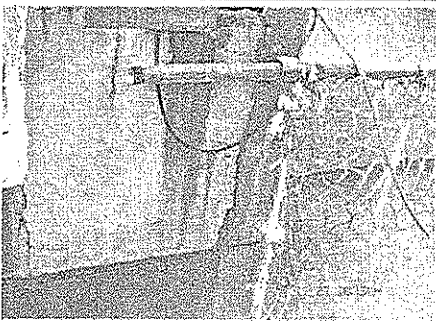
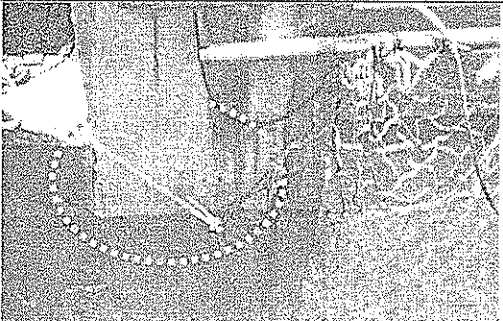

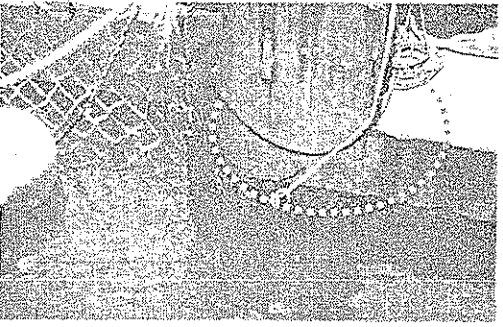

改善前	改善後
	
<p>升降梯左側</p> 	
<p>升降梯右側</p> 	 <p>深水域前升降梯水池兩側增加柵欄網</p>

### 四、湖中攔截網縫隙

改善前	改善後
	
<p>攔截網左側</p> 	
<p>攔截網右側</p>	



## 五、其他安全設備改善

改善前	改善後
<p>攝影監視系統 8 支</p> 	<p>攝影監視系統 28 支</p> 
 <p>船隻無救生圈及求救旗/哨子</p>	 
<p>無規定穿著救生衣</p>	 <p>150 公分以下國小學童強制穿著救生衣。</p> <p>130 公分以下兒童需有大人陪乘。</p> <p>110 公分以下幼童禁止乘坐。</p>

# 自動體外心臟去顫器 (AED) 使用教學訓練

(附件四)

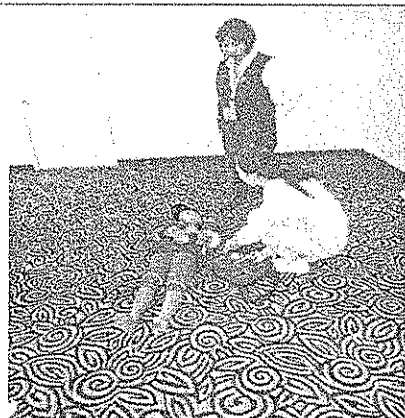

開啓 AED 包，先使用兒童 model 示範教學。



廠商說明使用步驟：1.開啓電源.2.貼上電擊片.3.按下電擊鈕，護士及 EMT-1 一同參與學習。



貼上電擊片，AED 開始自動偵測心律勿碰觸病患避免影響判讀，及按下電擊鈕時切記退開避免觸電，接下開始胸外按壓。

\*AED 又稱為〔傻瓜電擊器〕，只要聽從語音指示簡單三步驟就可以學會 AED 操作。

正本

檔 號：

係寄件人：

## 新竹縣政府 函

地址：30210新竹縣竹北市光明六路10號

承辦人：吳政儒

電話：03-5518101-2732

電子郵件：9314225@hchg.gov.tw

30648

新竹縣關西鎮拱子溝60號

受文者：六福開發股份有限公司

發文日期：中華民國 100年07月29日

發文字號：府交管 字第 1000095501 號

送別：普通件

密等及解密條件或保密期限：普通

附件：

主旨：有關貴公司遊樂園遊樂設施「急流泛舟」申請恢復使用一案，本府同意，並請依說明事項辦理，請 查照。

說明：

一、復貴公司100年7月27日六福字第SAZ2011070064號函。

二、請貴公司依下列意見辦理：

(一)請依本府100.6.8府工使字第1000070232號函及

100.7.13府工使字第1000087318號函內容，俟貴公司委託專業技師再行機械遊樂設施安全檢查事項，確認安全無虞且簽證後，再檢具相關文件報府。

(二)

1、有關現場指揮官請落實接受相關緊急應變訓練，並備妥相關的受訓資料備查。

2、現場指揮官請定期做應變指揮演練。

3、針對新進員工請園區之基本救命術指導員落實安排CPR訓練課程，並備妥資料備查。

(三)同意貴公司除設置救生圈外，有關救生繩帶將列為該公司日後救生用品汰舊換新項目之一。

(四)請確認深水區是否能有完全阻絕之功能，以確實保障消費者生命身體之安全。



三、副本抄送本府教育處，有關急流泛舟安全及使用須知，請轉知各校辦理宣導。

正本：六福開發股份有限公司

副本：本府工務處、本府教育處、本府消保官辦公室、新竹縣政府衛生局、新竹縣政府消防局、本府交通旅遊處觀光管理科

縣長邱鏡淳

正本

檔 號：

保存年限：

## 新竹縣政府 函

**建管組**

10556

臺北市八德路2段342號

受文者：內政部營建署

地址：新竹縣竹北市光明六路10號

承辦人：使用管理科06

電話：03-5518101-2539

電子郵件：1000723@hchg.gov.tw

發文日期：中華民國 100年08月04日

發文字號：府工使 字第 1000355375 號

速別：速件

密等及解密條件或保密期限：普通

附件：如說明三

主旨：有關六福村「急流泛舟」遊樂設施安全改善乙案，復如說明，請 查照。

說明：

- 一、復 貴署100年7月22日營署建管字第1002912573號函。
- 二、經查業者歷年皆遵守《建築法》及《機械遊樂設施設置及檢查管理辦法》之相關規定，每半年委託專業技師對該園區內28項機械遊樂設施之「構造部分、機電設備部分」進行安全檢查，確認合格且簽證負責後，報請本府備查在案，故並未違反建築管理之相關法令。
- 三、經查旨開遊樂設施，除上述明訂列管之機械遊樂設施構造及機電設備部分外，實另涉水域安全及緊急應變措施，是否設置救生員非工務單位管轄範疇，本府業已會同相關單位至現場勘查並責成各目的事業主管機關依其權責處置（如附件一），該設施經業者落實本府要求之安全改善項目後（如附件二），本府於100年7月29日府交管字第1000095501號函同意恢復使用（如附件三）。

正本：內政部營建署

副本：本府工務處(使用管理科06)

**縣長邱鏡淳**

第 1 頁 案依頒  
附件五-61

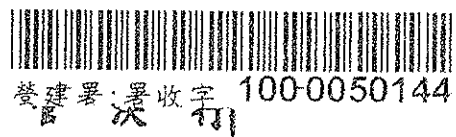

## 附件六 100 年度解除列管之機械遊樂設施

主管機關	機械遊樂場所名稱	機械遊樂設施名稱
臺北市政府	台北市兒童育樂中心圓山園區	拆除：舞龍座、迴旋椅等共計 2 項已拆除。



臺北市兒童育樂中心文山園區



舞龍座、迴旋椅原址



舞龍座、迴旋椅原址



舞龍座、迴旋椅原址



舞龍座、迴旋椅原址



主管機關	機械遊樂場所名稱	機械遊樂設施名稱
新竹市政府	風城購物中心（麻吉主題樂園）	拆除：跳跳塔、幻想屋(摩洛哥幻想屋)、黑暗星球(黑暗戰士)、歡樂木馬、飛天礦車、激流泛舟、寶貝屋等 7 項。



風城購物中心（麻吉主題樂園）



全區拆除完畢



全區拆除完畢



全區拆除完畢



全區拆除完畢



全區拆除完畢



全區拆除完畢



全區拆除完畢



全區拆除完畢



主管機關	機械遊樂場所名稱	機械遊樂設施名稱
嘉義縣政府	中華民俗村	拆除：侏羅紀歷險(侏羅紀世界)、太空山、高空賽車、阿里山小火車(嘉年華列車)、飛象(衝天飛象)、宇宙蜘蛛、碰碰車、海盜船等 8 項。



中華民俗村



全區拆除完畢



全區拆除完畢





全區拆除完畢



全區拆除完畢



全區拆除完畢



全區拆除完畢



全區拆除完畢



全區拆除完畢

附件七 機械遊樂設施列管場所及數量統計表

縣市(轄區)別		新北市	臺北市	臺中市	臺南市	高雄市	宜蘭縣	桃園縣	新竹縣	苗栗縣	彰化縣	南投縣	雲林縣	嘉義縣	屏東縣	花蓮縣	基隆市	新竹市	水管局	墾管處	數量小計	數量總計
遊樂場所數量	91	營業中	1	2	3	4	2	1	3	5	3	1	2	1	2	1	0	0	0	0	31	38
		停止使用	1	0	0	1	1	0	2	0	0	0	0	0	1	0	1	0	0	0	7	
	93	營業中	1	5	4	3	4	1	4	5	3	1	2	1	2	1	1	0	0	1	39	44
		停止使用	0	0	0	2	1	0	0	0	1	0	0	0	0	0	0	0	0	1	5	
	94	營業中	1	6	4	3	3	1	4	5	3	1	2	1	2	1	1	0	1	1	40	44
		停止使用	0	0	0	1	2	0	0	0	1	0	0	0	0	0	0	0	0	0	4	
	95	營業中	1	6	3	2	2	1	2	5	3	1	2	1	2	1	1	0	1	1	35	41
		停止使用	0	0	0	1	3	0	1	0	1	0	0	0	0	0	0	0	0	0	6	
	96	營業中	1	5	3	1	3	1	2	5	3	1	2	1	2	1	1	0	1	1	34	40
		停止使用	0	1	0	1	2	0	1	0	1	0	0	0	0	0	0	0	0	0	6	
	97	營業中	1	5	2	1	3	1	2	4	3	1	2	1	1	1	1	0	0	1	30	39
		停止使用	0	0	1	1	3	0	1	0	1	0	0	1	0	0	0	1	0	0	9	
	98	營業中	1	2	1	1	3	1	2	4	3	1	2	1	1	1	1	0	0	1	26	36
		停止使用	0	3	2	1	2	0	1	0	0	0	0	0	0	0	0	1	0	0	10	
	99	營業中	1	3	1	1	4	1	2	3	3	1	2	1	1	1	1	0	0	1	27	37
		停止使用	0	1	2	2	2	0	1	1	0	0	0	0	0	0	0	1	0	0	10	
	100	營業中	1	4	2	2	3	1	2	2	2	1	2	1	0	1	1	0	0	1	26	33
		停止使用	0	0	1	0	3	0	1	0	0	0	0	1	0	0	0	1	0	0	7	
縣市(轄區)別		新北市	臺北市	臺中市	臺南市	高雄市	宜蘭縣	桃園縣	新竹縣	苗栗縣	彰化縣	南投縣	雲林縣	嘉義縣	屏東縣	花蓮縣	基隆市	新竹市	水管局	墾管處	數量小計	數量總計
機械遊樂設施數量	91	使用中	1	15	31	3	6	1	9	38	23	7	23	23	6	8	0	0	0	0	194	310
		停止使用	13	13	5	33	9	0	14	4	0	0	0	9	13	0	3	0	0	0	116	
		拆除	0	0	0	0	0	0	0	0	0	0	0	0	0	0	0	0	0	0	0	
	93	使用中	0	17	31	0	6	1	9	43	22	4	22	26	5	4	10	0	0	1	201	367
		停止使用	11	24	8	37	19	0	12	3	1	12	0	11	5	0	0	0	8	0	151	
		拆除	0	1	2	0	0	0	0	0	0	0	0	0	0	0	0	0	0	12	15	
	94	使用中	0	19	29	6	6	1	10	38	21	5	22	25	5	9	10	0	7	1	214	352
		停止使用	8	22	10	16	19	0	9	10	0	12	0	1	9	0	0	0	7	0	123	
		拆除	0	1	0	9	0	0	4	0	0	0	0	1	0	0	0	0	0	0	15	
	95	使用中	3	19	29	6	6	0	10	33	20	2	24	22	6	9	10	0	7	1	207	345
		停止使用	5	21	7	16	18	1	13	8	0	15	0	4	8	0	0	0	7	0	123	
		拆除	0	2	0	0	5	0	1	6	1	0	0	0	0	0	0	0	0	0	15	
	96	使用中	3	19	28	6	7	1	15	32	19	0	24	23	6	9	10	0	0	0	202	327
		停止使用	4	7	7	10	14	0	8	4	0	17	0	1	8	0	0	0	8	3	91	
		拆除	1	14	0	0	1	0	0	11	1	0	0	1	0	0	0	0	5	0	34	
	97	使用中	3	19	23	6	11	1	18	33	18	0	24	22	0	9	10	0	0	0	197	302
		停止使用	4	4	12	10	13	0	7	4	0	9	1	2	8	0	0	0	8	3	85	
		拆除	0	3	0	0	1	0	1	0	1	8	0	0	6	0	0	0	0	0	20	
	98	使用中	0	3	23	6	11	1	17	31	17	0	23	23	0	9	10	0	0	0	174	279
		停止使用	7	16	13	10	9	0	9	6	0	9	1	1	8	0	0	0	8	3	100	
		拆除	0	4	0	0	0	0	0	0	0	1	0	0	0	0	0	0	0	0	5	
	99	使用中	0	11	23	6	12	1	23	31	13	0	23	24	0	9	10	0	0	0	186	279
		停止使用	7	8	12	4	9	0	3	0	0	9	1	0	8	0	0	0	7	3	71	
		拆除	0	0	0	10	0	0	2	6	4	0	0	0	0	0	0	0	0	0	22	
	100	使用中	0	18	23	10	37	1	23	31	12	0	22	23	0	9	10	0	0	0	219	291
		停止使用	7	0	13	0	15	0	3	0	1	9	2	1	0	1	0	0	3	0	55	
		拆除	0	2	0	0	0	0	0	0	0	0	0	8	0	0	0	7	0	0	17	

各縣市機械遊樂設施列管場所歷年紀錄表

單位	說明
新北市	91年列管的遊樂場所有雲仙樂園、八仙海岸樂園。 93年以後雲仙樂園轉由經濟部水利署台北水源特定區管理局列管。
臺北市	91年列管的遊樂場所有兒童育樂中心、明德樂園。 93年增列台北市立天文科學教育館、劍湖山木柵兒童玩國(現兒童育樂中心文山園區)、台北市兒童交通博物館。 94年增列美麗華城市發展股份有限公司。 96年明德樂園設施拆除解除列管。 98年台北市兒童交通博物館設施拆除解除列管。
臺中市	91年列管的遊樂場所有月眉育樂世界、亞歌花園、東山樂園。。 93年增列龍谷育樂世界。 95年龍谷育樂世界解除列管。 97年亞歌花園業者自行停止使用。
臺南市	91年列管的遊樂場所有九層嶺玫瑰渡假樂園、頑皮世界、台南縣農會走馬瀨農場、悟智樂園、太陽城民俗村。 93年太陽城民俗村解除列管。 94年台南縣農會走馬瀨農場施拆除解除列管。 95年九層嶺玫瑰渡假樂園施拆除解除列管。 99年悟智樂園設施拆除解除列管。
高雄市	91年列管的遊樂場所有大立遊樂場、建台魔幻嘉年華、大世界國際村。 93年增列維多利亞遊樂區、傑笙遊樂園。 95年維多利亞遊樂區施拆除解除列管。 96年增列統一夢時代購物中心。 97年增列快樂一〇〇主題樂園，97年大世界國際村解除列管。 99年增列義大世界。
宜蘭縣	91年列管的遊樂場所有太平山森林遊樂區。
桃園縣	91年列管的遊樂場所有小人國、味全埔心牧場、楊梅農場、尋夢谷森林樂園、龍溪花園(龍溪花園同年設施拆除解除列管)。 94年味全埔心牧場設施拆除解除列管、增列卡通尼樂園。 95年尋夢谷森林樂園解除列管。
新竹縣	91年列管的遊樂場所有六福村主題樂園、萬瑞森林樂園、成豐夢幻世界(原大聖渡假遊樂世界)、小叮嚀科學遊樂園、金鳥海族樂園。 96年成豐夢幻世界設施拆除解除列管。 99年小叮嚀科學遊樂園、金鳥海族樂園設施拆除解除列管。
苗栗縣	91年列管的遊樂場所有香格里拉樂園、西湖渡假村、台灣少林寺(原中國城遊樂世界)。 95年台灣少林寺改為火炎山溫泉遊樂區。 99年西湖渡假村設施拆除解除列管。
彰化縣	91年列管的遊樂場所有新百果山樂園。 93年增列台灣民俗村。 97年新百果山樂園設施拆除解除列管。
南投縣	91年列管的遊樂場所有九族文化村、泰雅渡假村。

單位	說明
雲林縣	91年列管的遊樂場所有劍湖山世界。
嘉義縣	91年列管的遊樂場所有中華民俗村、藝都表演村（原大嘉義主題樂園）。 97年藝都表演村設施拆除解除列管。 100年中華民俗村設施拆除解除列管。
屏東縣	91年列管的遊樂場所有八大森林博覽樂園、星際碼頭科幻主題樂園。 93年星際碼頭科幻主題樂園轉由內政部營建署墾丁國家公園管理處列管，同年解除列管。
花蓮縣	93年列管的遊樂場所有遠雄海洋公園。
基隆市	91年列管的遊樂場所有和平島公園。 93年報告中已無和平島公園列管資料。
新竹市	94年列管的遊樂場所有風城購物中心麻吉主題樂園。 100年風城購物中心麻吉主題樂園設施拆除解除列管。
經濟部水利署台北水源特定區管理處	93年雲仙樂園轉由經濟部水利署台北水源特定區管理局列管。
墾丁國家公園管理處	93年星際碼頭科幻主題樂園轉由內政部營建署墾丁國家公園管理處列管，同年解除列管。

## 附件八 「機械遊樂設施設置及檢查管理辦法」修法建議

### 緣由

因高雄市義大世界近一年來事故頻傳及新竹縣六福村主題樂園之意外事件，造成民眾對於機械遊樂設施之安全管理有所疑義，故本中心擬就近幾年來所發生之意外事故進行分析，並提出修法建議。

### 意外事件回顧

時間	遊樂園名稱	設施名稱	事故內容
2011 年 6 月	義大遊樂世界	挑戰極限	端午假期，義大遊樂世界下午又發生設施故障，遊客被卡在半空中意外，32 名遊客乘坐挑戰極限這項遊樂設施，沒想到列車來到最高處時，突然停止不動，時間長達 7、8 分鐘，還好經過排除，32 人平安回到地面；園方初步檢查，判定可能又是遊客身上異物掉落，卡在軌道上，觸動軌道偵測器惹的禍。
2011 年 5 月	六福村主題遊樂園	急流泛舟	新竹知名遊樂區六福村，昨天下午傳出學童溺斃意外，一名小學三年級男童在玩「急流泛舟」時，沒有依照規定坐在椅子上，反而在這個橡皮船上爬進爬出，儘管期間同學有要他坐，但想不到的是，一個轉彎，小男童不幸落水，跌入深達 3 公尺的河道，警消花了 70 分鐘，才終於把他救上岸，不過男童已經因為溺水失去意識，緊急送醫後宣告不治。
2011 年 4 月	義大遊樂世界	全區停電	在 2011/4/22 下午 3 點左右，園區中部分區塊停電，包括了皇家劇場，以及戶外設施「天旋地轉」，當時遊樂設施還在使用中，緊急改用手動模式，才讓遊客順利脫困。園區人員經過調查，發現是台電跳電，導致意外，確認遊樂設施安全無虞後，將開放使用。
2011 年 2 月	義大遊樂世界	旋轉飛車	高雄義大遊樂世界旋轉飛車，才剛啟動，就被卡在軌道上，最後由工作人員引導，才能走回平台；受困乘客說，他們才剛搭上飛車，出發沒多久，機器就停住了，當時還有另一台飛車，掛在半空中。工作人員解釋，是電腦偵測到有硬幣掉落軌道，啟動了斷電機制，屬於正常作業。
2011 年 1 月	義大遊樂世界	旋轉飛車	高雄義大遊樂世界旋轉飛車在半空中忽然停止，之後還撞在一起連續 2 次，因為當時列車時速 40 公里，造成兩台車上總共 7 名乘客身體不適，義大遊樂世界表示，這次意外並非機械故障，而是操作人員絆到腳導致手誤觸緊急停止鈕，造成意外！
2010 年 7 月	義大遊樂世界	天旋地轉	高雄義大遊樂世界天旋地轉在 360 度旋轉 3 圈之後，竟然就與地面呈現 30 度角的高度，停在半空，20 分鐘之後，園方用手動的方式，讓乘客安全抵達地面。園方解釋，當時電腦出現錯誤訊號，會自動斷電，但詳細原因還有待調查。



2010 年 6 月	義大遊 樂世界	摩 天 輪	高雄義大遊樂世界摩天輪，自動控制系統突然停止運轉，上百名乘客受困半空中 90 分鐘才脫困。
2009 年 8 月	月眉育 樂世界	斷軌 雲霄 飛車	台中月眉育樂世界「斷軌雲霄飛車」在瞬間垂直降落時，突然停下卡住，當時上面坐了 20 多名遊客，竟然就懸在 45 公尺半空中，長達 27 分鐘遊樂園解釋，只要風速超過每秒 20 公尺以上，或是軌道淋到雨，列車自動暫停，園區認定理所當然的解釋，但並沒讓吊在空中 27 分鐘的遊客接受。
2008 年 7 月	小人國 主題樂 園	雲霄 飛車	桃園一間遊樂園發生雲霄飛車空中驚魂，這起意外是發生在週日下午，這款最新引進的雲霄飛車，剛爬過軌道最高處就突然斷電，滿車的遊客卡在四層樓高空將近 10 分鐘，才被員工引導慢慢走下來，追查發現是台電施工造成斷電，才會發生空中驚魂。
2005 年 3 月	美麗華 百樂園	摩 天 輪	台北內湖美麗華百樂園摩天輪，兩位乘客半夜受困於高空中，本以為是機械有問題所致，沒想到是工作人員不知道尚有乘客在車廂內就關機走人，以致於客人被困多時。
2005 年 2 月	藝都表 演村	旋轉 熱氣 球	嘉義縣藝都遊樂場發生男童摔傷的意外，一名 9 歲大的男童在搭乘 10 公尺高的旋轉熱氣球時，小男童突然從高空直接摔落地面，還好送醫後沒有大礙，只有腹部受到輕微擦傷。
2004 年 5 月	藝都表 演村	八爪 大章 魚	嘉義縣中華民俗村八爪大章魚，才剛啟動不久，突然間，其中一個爪子的油壓桿鬆脫斷裂，造成三名遊客摔傷送醫，還好沒有生命危險。
2004 年 2 月	六福村 主題遊 樂園	大 怒 神	新竹六福村「大怒神」遊樂設施，因為機械故障，四名遊客被卡在 17 層樓高的半空中將近 8 分鐘，遊客表示，在機器故障前就發現卡桿鬆脫，六福村方面指出，遊樂設備自動安檢設施敏感性很高，為維護遊客安全機器才自動停止。

綜合以上事故分析得知，機械遊樂施之意外事故主要發生原因大致分為設施及人員有兩種，分述如下：

#### 一、設施主要發生原因：

- (1)結構設計的不當。
- (2)遊客安全裝置不良或未扣緊。
- (3)維修不當。
- (4)電力或控制系統無效。

#### 二、人員主要發生原因：

- (1)現場操作人員不足。
- (2)現場操作人員未按程序操作。

(3)緊急應變程序不當。

另查觀光遊樂業管理規則相關規定管理，其相關條文內容如下：

條次	內容
第 3 條	本規則所稱觀光遊樂業，指經主管機關核准經營觀光遊樂設施之營利事業。
第 4 條	本規則所稱觀光遊樂設施，指在風景特定區或觀光地區提供觀光旅客休閒、遊樂之設施。
第 7 條	觀光遊樂業申請籌設面積不得小於二公頃，但其他法令另有規定者，或直轄市、縣市政府依其自治權限另定者，從其規定。 觀光遊樂業籌設申請案件之主管機關，區分如下： 一、符合本條例第三十五條第三項所稱之重大投資案件者，由交通部觀光局受理、核准、發照。 二、非屬前款規定者，由地方主管機關受理、核准、發照。
第 8 條	前條所稱重大投資案件，係指申請籌設面積，符合下列條件之一者： 一、位於都市土地，達五公頃以上。 二、位於非都市土地，達十公頃以上。
第 9 條	經營觀光遊樂業，應備具下列文件，向主管機關申請籌設： 一、觀光遊樂業籌設申請書。 二、發起人名冊或董事、監察人名冊。 三、公司章程或發起人會議紀錄。 四、興辦事業計畫。 五、土地登記謄本、土地使用權利證明文件、土地使用分區證明。 六、地籍圖謄本（應著色標明申請範圍）。 主管機關為審查觀光遊樂業申請籌設案件，得設置審查小組。 前項觀光遊樂業籌設案件審查小組組成及審查標準，由交通部觀光局另定之。
第四章 觀光遊樂業檢查	
第 34 條	觀光遊樂業經營之觀光遊樂設施應指定專人負責管理、維護、操作，並應設置合格救生人員及救生器材。 觀光遊樂業應對觀光遊樂設施之管理、維護、操作、救生人員實施訓練，作成紀錄，並列為主管機關定期或不定期檢查項目。
第 35 條	觀光遊樂業應設置遊客安全維護及醫療急救設施，並建立緊急救難及醫療急救系統，報請地方主管機關備查。 觀光遊樂業每年至少舉辦救難演習一次，並得配合其他演習舉辦。 前項救難演習舉辦前應通知地方主管機關到場督導。地方主管機關應將督導情形作成紀錄並陳報交通部觀光局備查；其認有改善之必要者，並應通知限期改善。
第五章 觀光遊樂業從業人員之管理	
第 39 條	觀光遊樂業對其僱用之從業人員，應實施職前及在職訓練，必要時得由主管機關協助之。 中央主管機關為提高觀光遊樂業之觀光遊樂設施管理、維護、操作人員、救生

	人員及從業人員素質，應舉辦之專業訓練，由觀光遊樂業派員參加。 前項專業訓練，中央主管機關得委託專業機構辦理之，並得收取報名費、學雜費及證書費。
--	--

觀光遊樂業管理規則列管之遊樂場所名單如下：

野柳海洋世界	成豐夢幻世界	小叮噹科學遊樂區
新竹楓育樂中心	西湖渡假村	東勢林場遊樂區
杉林溪森林生態區	尖山埤江南渡假村	小墾丁渡假村
大路觀主題樂園	八仙海岸樂園	小人國主題樂園
六福村遊樂園	萬瑞森林樂園	月眉育樂世界
香格里拉樂園	劍湖山世界	九族文化村
泰雅渡假村	八大森林樂園	火炎山遊樂區
遠雄海洋公園	台灣民俗村	頑皮世界

依機械遊樂設施設置及檢查管理辦法列管設有機械遊樂設施之場所名單如下：

兒育樂中心（圓山園區）	市立天文科學教育館	兒育樂中心（文山園區）
美麗華樂園	統一夢時代購物中心	快樂 100 主題樂園
義大世界	卡通尼樂園	太平山森林遊樂園
雲仙樂園	蕭壠文化園區	楊梅休閒渡假農場
亞哥花園	東山樂園	大立遊樂場
建台魔幻嘉年華	傑笙遊樂園	八仙海岸樂園
小人國主題樂園	六福村遊樂園	萬瑞森林樂園
月眉育樂世界	香格里拉樂園	劍湖山世界
九族文化村	泰雅渡假村	八大森林樂園
火炎山遊樂區	遠雄海洋公園	台灣民俗村
頑皮世界		

## 小結

- 一、茲因機械遊樂設施之結構設計、遊客安全裝置、維修及電力或控制系統，涉及層面複雜，建議另案委託研究。
- 二、觀光遊樂業管理規則規定遊樂場所應設置有醫療急救設施，並建立緊急救難及醫療急救系統，觀光遊樂業每年至少舉辦救難演習一次，並得配合其他演習舉辦。
- 三、遊客於使用遊樂設施或發生意外事故時，應有基本之使用設施安全守法意識及生說明。

## 修法總說明

遊客能使用合法、安全、舒適、愉快的機械遊樂設施，一直是政府部門努力達成的目標。因此機械遊樂設施管理人除負有設施結構、操作、維修安全及風險危機處理責任外、強化遊客使用設施安全守法意識均為本辦法修法之目標。因此本次修法建議說明如下：

- 一、針對新建機械遊樂設施之竣工查驗項目，加強說明應檢付相關之測試運轉報告資料及於機械運作前應有機械遊樂設施故障之緊急應變演練訓練報告。
- 二、每年於五月三十一日以前及十一月三十日以前應完成之機械遊樂設施之定期安全檢查申報，除原有應檢付之檢查項目及檢查結果外，於其中一次申報並應檢付機械遊樂設施故障緊急應變演練訓練報告作成安全檢查報告書辦理申報。以確保於操作人員更替時，對於各項遊樂設施於發生意外時，遊客能得到最安全之逃生避難方式，以降低意外發所產生的傷害。
- 三、對於目前所有列管的遊樂設施，不論是營業中或停用中，每年除兩次的定期安全檢查申報外，應再增加兩次的不定期抽複查作業，以確保使用中之遊樂設施安全並杜絕停用中之遊樂設施違規使用。
- 四、強化遊客使用設施安全守法意識。並明定安全檢查合格證明書之張貼尺寸。
- 五、加強資訊公開透明，以杜絕不合法之遊樂設施違規使用，保障遊客安全。

### 有關條文修正建議如下：

修正後條文	修正前條文	說明
<p>第六條 前條第一項竣工查驗項目如下：</p> <p>一、設置地點配置、材料、構造及設備經承辦廠商自主檢查及監造人查核符合核定工程圖說。</p> <p>二、經營者委託依法開業之建築師、相關執業專業技師或經中央主管建築機關指定之檢查機構、團體按照國家標準或設計圖說核定之檢查事項辦理竣工檢查合格，並作成竣工檢查報告書。</p> <p><u>三、測試運轉報告。</u></p>	<p>第六條 前條第一項竣工查驗項目如下：</p> <p>一、設置地點配置、材料、構造及設備經承辦廠商自主檢查及監造人查核符合核定工程圖說。</p> <p>二、經營者委託依法開業之建築師、相關執業專業技師或經中央主管建築機關指定之檢查機構、團體按照國家標準或設計圖說核定之檢查事項辦理竣工檢查合格，並作成竣工檢查報告書。</p> <p>三、測試運轉一切正常。</p>	針對新建機械遊樂設施之竣工查驗項目，加強說明應檢付相關之測試運轉報告資料及於機械運作前應有機械遊樂設施故障之緊急應變演練訓練報告。

<p><u>四、機械遊樂設施故障緊急應變演練訓練報告。</u></p> <p>直轄市、縣（市）主管建築機關實施前項查驗時，承辦廠商、設計人、監造人及竣工檢查人員應在現場說明，並在查驗文件上簽名或蓋章。</p>	<p>直轄市、縣（市）主管建築機關實施前項查驗時，承辦廠商、設計人、監造人及竣工檢查人員應在現場說明，並在查驗文件上簽名或蓋章。</p>	
<p>第九條 直轄市、縣（市）主管建築機關應訂定機械遊樂設施之定期安全檢查申報期限及實施檢查期間，通知經營者委託開業之建築師、執業之土木技師、結構技師、電機技師、機械技師，或檢查機構、團體辦理安全檢查及申報。除另有規定外，安全檢查及申報應於每年五月三十一日以前及十一月三十日以前完成。</p> <p>前項安全檢查應併同檢查項目、<u>檢查結果及年度之機械遊樂設施故障緊急應變演練訓練報告</u>作成安全檢查報告書辦理申報。檢查合格且保險證明文件在有效期限者，發給安全檢查合格證明書；不合格者，通知限期改善並定期複檢。</p> <p>第一項檢查人員發現有立即危險之虞時，應即告知經營者停止使用及張貼停止使用標示，並報告直轄市、縣（市）主管建築機關處理。</p> <p>安全檢查合格證明書之核發及安全檢查之複查、抽查，直轄市、縣（市）主管建築機關得委託經中央主管建築機關指定之檢查機構、團體辦理。但不得委託經營</p>	<p>第九條 直轄市、縣（市）主管建築機關應訂定機械遊樂設施之定期安全檢查申報期限及實施檢查期間，通知經營者委託開業之建築師、執業之土木技師、結構技師、電機技師、機械技師，或檢查機構、團體辦理安全檢查及申報。除另有規定外，安全檢查及申報應於每年五月三十一日以前及十一月三十日以前完成。</p> <p>前項安全檢查應併同檢查項目及檢查結果簽證作成安全檢查報告書辦理申報。檢查合格且保險證明文件在有效期限者，發給安全檢查合格證明書；不合格者，通知限期改善並定期複檢。</p> <p>第一項檢查人員發現有立即危險之虞時，應即告知經營者停止使用及張貼停止使用標示，並報告直轄市、縣（市）主管建築機關處理。</p> <p>安全檢查合格證明書之核發及安全檢查之複查、抽查，直轄市、縣（市）主管建築機關得委託經中央主管建築機關指定之檢查機構、團體辦理。但不得委託經營者委託安全檢查之機構或團體。</p>	<p>每年於五月三十一日以前及十一月三十日以前應完成之機械遊樂設施之定期安全檢查申報，除原有應檢付之檢查項目及檢查結果外，於其中一次申報並應檢付機械遊樂設施故障緊急應變演練訓練報告作成安全檢查報告書辦理申報。以確保於操作人員更替時，對於各項遊樂設施於發生意外時，遊客能得到最安全之逃生避難方式，以降低意外發所產生的傷害。</p>

者委託安全檢查之機構或團體。		
<p>第十條 停止使用之機械遊樂設施，其停止使用期間超過前條第一項規定之定期安全檢查及申報期限且未依規定辦理者，應報請直轄市、縣（市）主管建築機關備查並張貼停止使用標示；經營者應依前條規定辦理安全檢查及申報，並於取得安全檢查合格證明書後，始得恢復使用。</p> <p><u>直轄市、縣（市）主管建築機關對於轄內之停止使用機械遊樂設施，應每年執行至少二次以上之不定期現場抽複查。</u></p>	<p>第十條 停止使用之機械遊樂設施，其停止使用期間超過前條第一項規定之定期安全檢查及申報期限且未依規定辦理者，應報請直轄市、縣（市）主管建築機關備查並張貼停止使用標示；經營者應依前條規定辦理安全檢查及申報，並於取得安全檢查合格證明書後，始得恢復使用。</p>	<p>對於目前所有列管的遊樂設施，不論是營業中或停用中，每年除兩次的定期安全檢查申報外，應再增加兩次的不定期抽複查作業，以確保使用中之遊樂設施安全並杜絕停用中之遊樂設施違規使用。</p>
<p>第十二條 經營者應於各項機械遊樂設施明顯處，分別標示安全檢查合格證明書影本；並依其種類、特性豎立安全說明。</p> <p>前項安全說明標示尺寸不得小於寬度六十公分及長度九十公分。<u>安全檢查合格證明書不得小於 A4 尺寸。</u></p>	<p>第十二條 經營者應於各項機械遊樂設施明顯處，分別標示安全檢查合格證明書影本；並依其種類、特性豎立安全說明。</p> <p>前項標示及說明尺寸不得小於寬度六十公分及長度九十公分。</p>	<p>強化遊客使用設施安全守法意識。並明定安全檢查合格證明書之張貼尺寸。</p>
<p>第十三條 <u>直轄市、縣（市）主管建築機關對於轄內之機械樂設施，應將其檢查結果於網站公告。</u></p>		<p>加強資訊公開透明，以杜絕不合法之遊樂設施違規使用，保障遊客安全。</p>
<p>第十四條 本辦法所定書、表、證格式，由中央主管建築機關定之。</p>	<p>第十三條 本辦法所定書、表、證格式，由中央主管建築機關定之。</p>	
<p>第十五條 本辦法自發布日施行。</p>	<p>第十四條 本辦法自發布日施行。</p>	



