中華民國 105 年 8 月

105 年機械遊樂設施業務督導成果

委託單位：內 政 部 營 建 署

執行單位：財團法人台灣建築中心

【目　錄】

壹、 前言.....01

貳、 加強機械遊樂設施安全管理執行措施.....03

一、機械遊樂設施相關法令規定與執行措施.....03

二、直轄市、縣(市)政府及特設主管建築機關 104 年下半年度抽複查轄內機械遊樂設施執行情形..... 05

參、105 年督導考核執行成效.....07

一、 督導考核工作計畫.....07

二、 督導考核結果.....11

三、 督導考核結果統計分析.....28

四、 依據歷年會議紀錄加強管理措施執行情形.....29

肆、 結論.....32

【附　　件】

附件一、機械遊樂設施事故通報及調查作業原則(草案)…35

附件二、104 年下機械遊樂設施設置、保修與管理成果統計表……40

附件三、105 年機械遊樂設施設置、保修與管理成果現勘計統表……41

附件四、105 年各縣（市）機械遊樂設施設置保修與管理督導考核表……42

附件五、105 年全國機械遊樂設施停用現況調查表……127

附件六、督導結果檢討會議紀錄及改善情形回復……128

壹、前言

關於監察院前糾正內政部營建署與交通部觀光局有關機械遊樂設施之違法設置及其保養修護、安全檢查與合格標示等缺失一案，前經內政部依據職權命令訂定之「機械遊樂設施管理辦法」研提「機械遊樂設施設置、維修管理缺失檢討改進報告」，與交通部提具檢討改進報告並陳行政院轉監察院，復經行政院 92 年 4 月 3 日院台內字第 0920017369 號函送監察院審核意見略以：「經核，行政院轉據內政部會商交通部觀光局等有關機關函報前揭改善處置作法，尚稱具體允適，・・・請行政院轉飭所屬，密切監督各地方政府落實轄內機械遊樂設施之安全檢查與違規查處工作（尤其每年寒、暑假），並自本（92）年起，逐年彙整建築與觀光主管機關年度督導考核結果與具體改善成效，函送本院參處。」在案。另為配合 92 年 6 月 5 日修正發布建築法第 77 條之 3 有關機械遊樂設施管理規定，加強執行機械遊樂設施之抽複查及違規查處工作，內政部於 92 年 6 月 30 日召會研商獲致結論，請直轄市、縣（市）主管建築機關應每年至少 2 次定期全面抽複查轄內機械遊樂設施，依規定格式填列抽複查結果，分別於每年 6 月（92 年為 8 月）及 12 月底前，函送本部營建署檢討，並逐案彙整建立檔案資料，以供督導查核。爰配合各地方政府所完成 98 年第 2 次全面抽複查結果及時程，辦理本次督導考核計畫，以檢討其執行成效及缺失改善情形。

另監察院 98 年 2 月 5 日（98）院台內字第 0981900066 號函：「關於內政部營建署及交通部觀光局，未善盡督導及落實執行『機械遊樂設施管理辦法』與『觀光地區遊樂設施安全檢查辦法』等相關規定，嚴重損及遊憩安全與政府形象，確有違失糾正案之檢討辦理情形，經提會議決，茲檢附

審核意見三 1 份，仍請轉飭所屬納入後續年度督導考核工作參處。(91 內正 28)」，審核意見如左：「國內觀光遊樂區及機械遊樂設施之中央與地方主管機關，在本院調查糾正及持續監督下，尚能針對以往違失積極檢討並督促改善，執行成效已現；惟針對去（96）年機械遊樂設施督導檢討會議結論執行成效較差之地方政府主管單位（如：新竹縣、南投縣及雲林縣等），除應持續加強督促改善外，允宜檢討研擬配套獎懲措施，俾收惕厲之效。」。故自 98 年「內政部營建署 98 年度督導考核直轄市、縣（市）政府及特設主管建築機關辦理機械遊樂設施安全檢查與違規查處工作計畫」除修訂督導考核表及考核評分計算方式外並增加考核結果之獎懲制度，以收惕厲之效。

貳、加強機械遊樂設施安全管理執行措施

一、機械遊樂設施相關法令規定與執行措施

查 92 年 6 月 5 日修正發布之建築法部分條文，其中建築法第 77 條之 3 對於機械遊樂設施有關建築執照之申請、使用期限、投保意外責任險、安全檢查、管理操作、保養修護等事項已有明文規定。而對於有建築法第 91 條第 1 項第 5 款至第 10 款所列之違規情形者，依該條第 1 項前段規定「處．．．機械遊樂設施之經營者新臺幣 6 萬元以上 30 萬元以下罰鍰，並限期改善或補辦手續，屆期仍未改善或補辦手續而繼續使用者，得連續處罰，並限期停止其使用。必要時，並停止供水供電、封閉或命其於期限內自行拆除，恢復原狀或強制拆除」，是為配合上開建築法之修正施行，加強機械遊樂設施安全管理，內政部並於 92 年 6 月 30 日召集交通部觀光局、各地方主管建築機關等相關單位共同研商獲致結論，明定相關執行措施如下：

（一）加強執行機械遊樂設施之抽複查及違規查處工作

1、有關機械遊樂設施經營者申報安全檢查之結果，直轄市、縣（市）主管建築機關依建築法第 77 條之 3 第 4 項規定，除得隨時派員抽複查外，應每年至少 2 次定期全面抽複查轄內機械遊樂設施，並依附表一：縣（市）機械遊樂設施設置保修與管理抽複查表、附表二：縣（市）機械遊樂設施設置保修與管理情形成果統計表，逐案彙整建立檔案資料，以供督導查核，並分別於每年 6 月及 12 月底前，將附表一及附表二函送內政部營建署檢討並納入營建工務統計報表辦理外，另彙陳

交通部觀光局、及各縣市「公共安全會報」列管；上開執行定期抽複查得依公共安全聯合稽查作業方式會同交通部觀光局及有關機關或委託相關機構、團體辦理，至有違反規定之機械遊樂設施，即依建築法第 91 條規定處理。

２、另前經內政部營建署依據各直轄市、縣（市）政府所報轄區內遊樂場所機械遊樂設施之公共安全檢查資料，委託財團法人台灣建築中心至各地現場複查結果，製作「複查全國遊樂場所機械遊樂設施設置維修管理案報告」，請各地方政府加強追蹤查核其後續使用與改善情形。（各地方政府已配合於當年度全面抽複查其轄內機械遊樂設施時，一併檢討辦理）

（二）督促機械遊樂設施經營者辦理安全檢查與申報

１、配合寒、暑假，機械遊樂設施經營者應每年二次定期安全檢查及申報

（１）第一次：縣市主管建築機關應於 2 月底前通知業者於 3 月至 5 月間實施安全檢查，並於 5 月底前完成申報。

（２）第二次：縣市主管建築機關應於 8 月底前通知業者於 9 月至 11 月間實施安全檢查，並於 11 月底前完成申報。

２、各縣市主管建築機關得視實際需要，訂定前項以外之定期或不定期安全檢查及申報規定。

３、未於期限內實施定期安全檢查並完成申報之機械遊樂設施經營者，依建築法第 91 條規定處

罰。

二、直轄市、縣（市）政府及特設主管建築機關 104 年下半年抽複查轄內機械遊樂設施執行情形

依據 104 年第 2 次回報之管理成果統計（詳附件二），全國共計 29 處遊樂場所、253 項機械遊樂設施。現有營業使用中之機械遊樂設施計 206 項，約佔全國申報的機械遊樂設施總數之 81.4%，其餘機械遊樂設施由業者自行停止使用者計有 34 項（13.4%），經勒令停止使用者計有 13 項（5.1%）。回報情形如下：

（一）營業使用之機械遊樂設施設置、保修與管理情形：

1、領得使用執照者計 206 項（佔營業使用總數之 100%）。

2、投保意外責任險者計 206 項（佔營業使用總數之 100%）。

3、設置專任管理操作人員者計 206 項（佔營業使用總數之 100%）。

4、設置合格保養修護人員者計 206 項（佔營業使用總數之 100%）。

5、備有保養修護記錄者計 206 項（佔營業使用總數之 100%）。

6、實施定期安全檢查者計 206 項（佔營業使用總數之 100%）。

7、安全檢查結果已申報主管建築機關者計 206 項（佔營業使用總數之 100%）。

8、依規定設置合格標示及安全說明者，計 206 項（佔營業使用總數之 100%）。

（二）業者自行停止使用及經勒令停止使用之機械遊樂設施，計 47 項（約佔全國申報之機械遊樂設施總數之 18.6%），設置停止使用標示者，計 47 項（佔停止使用總數之 100%），各主管建築機關對轄內之遊樂場所仍應執行不定期抽複查，並列為本次督導考核重點項目。

參、105 年督導考核執行成效

一、督導考核工作計畫：

（一）計畫執行單位：委託財團法人台灣建築中心辦理。

（二）督導內容：

1、直轄市、縣（市）政府及特設主管建築機關辦理機械遊樂設施管理之作業情形（書面資料）：

（1）建築執照辦理情形

（2）投保意外責任保險文件

（3）管理操作人員資料、保養修護人員資料與工作紀錄

（4）定期安全檢查申報情形

（5）違規查處

2、機械遊樂設施現場勘查：以抽查方式現場勘查機械遊樂設施經營者管理使用情形，各縣市機械遊樂設施場所抽查率應為百分之五十以上。

（1）管理操作人員、保養修護人員與工作紀錄（勒令停止使用或報備停止使用有案者免查）

（2）現場標示情形

（3）其他相關事項

3、歷年督導檢討會議結論執行情形

（1）依機械遊樂設施設置及檢查管理辦法第 10 條前段規定，停止使用之機械遊樂設施，為防範其經營者未依規定辦理安全檢查及申報，並取得安全檢查合格證明書前，即擅自恢復使用之情事，各直轄

市、縣（市）政府及特設主管建築機關訂定抽複查計畫，以加強不定期無預警之抽複查作業執行情形。

（2）各直轄市、縣（市）政府及特設主管建築機關研議將所轄停止使用之機械遊樂設施於網站公告，並請教育單位轉知各學校，以保障學童使用安全執行情形。

（3）對於部份遊樂場，查有部份機械遊樂設施停止使用或未取得使用許可，但仍在其園區導覽或網站等登載簡介或廣告之情形，請各直轄市、縣（市）政府加強不定期無預警查察，每季至少一次為原則。

4、考核成績：考核成績計算方式為一、「行政管理作業情形（書面資料)」、「二、現場勘查」、「三、歷年督導檢討會議結論執行情形」等項目合格率（∑考核項目符合規定數量／∑考核項目列管設施數量)計算。

5、考核獎懲：獎懲對象為機關相關業務主管及承辦人員等核心成員為主，獎懲原則如次：

（1）督導結果合格率為100%者：

管轄範圍內機械遊樂設施總數達20項以上者	小功一次
管轄範圍內機械遊樂設施總數達10項以上，未達20項者	嘉獎二次
管轄範圍內機械遊樂設施總數未達10項者	嘉獎一次

（2）督導結果合格率達 60%以上，未達 70%者，記申誡一次。

（3）督導結果合格率未達60%者，申誡二次。

6、督導行程：

（1）本業務督導分組、分梯次同時進行，每組由 2 位人員參與。如遇天候等不可抗力因素無法依原預定時間前往，時間再行調整通知。

（2）有關督導行程如下，如有變動另於督導前2日通知。

（3）督導考核行程

項次	日期	縣市別	機械遊樂設施場所名稱	縣市別	機械遊樂設施場所名稱
1	5/19（四）	桃園市	※卡通尼樂園 ※小人國主題樂園	宜蘭縣	※太平山國家森林遊樂區
2	5/20（五）	臺中市	※麗寶樂園 ※亞歌花園 ※東山樂園 ※東勢客家文化園區	水管局	※雲仙樂園
3	5/23（一）	臺南市	※頑皮世界 ※台灣糖業(股)公司嘉年華購物中心	新北市	※八仙樂園
4	5/24（二）	雲林縣	※劍湖山世界		
5	5/25（三）	臺北市	※臺北市立兒童育樂中心圓山園區 ※臺北市立天文	南投縣	※九族文化村 ※泰雅渡假村

項次	日期	縣市別	機械遊樂設施場所名稱	縣市別	機械遊樂設施場所名稱
			科學教育館 ※美麗華城市發展股份有限公司 ※臺北市立兒童新樂園		
6	5/26（四）	屏東縣	※八大森林樂園	苗栗縣	※香格里拉樂園
7	5/27（三）	高雄市	※大立伊勢丹頂樓遊樂場 ※建台魔幻嘉年華 ※統一夢時代購物中心 ※快樂 100 主題樂園 ※傑笙遊樂園 ※義大遊樂世界		
8	5/30（一）	花蓮縣	※花蓮遠雄海洋公園	新竹縣	※六福村主題樂園 ※萬瑞森林樂園

1、原則以上午至各直轄市、縣（市）政府及特設主管建築機關督導考核，下午現場勘查。

2、以抽查方式現場勘查機械遊樂設施經營者管理使用情形，各縣市機械遊樂設施場所抽查率為百分之五十以上。

二、督導考核結果

本次督導係針對 104 年機械遊樂設施業務執行考核，直轄市、縣（市）政府及特設主管建築機關合格率統計表及考核結果彙整表如下：

合格率統計表				
縣市別	考核場所	業務督導考核項目合格率	平均合格率	缺失備註說明
台北市	臺北市立天文科學教育館	100%	100%	
	臺北市立兒童育樂中心圓山園區	100%		
	美麗華城市發展股份有限公司	100%		
	臺北市立兒童新樂園	100%		
新北市	八仙樂園	100%	100%	
臺中市	麗寶樂園	100%	100%	
	亞哥花園	100%		
	東山樂園	100%		
	東勢客家文化園區	100%		
台南市	頑皮世界	100%	100%	
	台灣糖業(股)公司嘉年華購物中心	100%		
高雄市	大立伊勢丹頂樓遊樂場	100%	100%	
	建台魔幻嘉年華	100%		

合格率統計表				
縣市別	考核場所	業務督導考核項目合格率	平均合格率	缺失備註說明
	統一夢時代購物中心	100%		
	快樂 100 主題樂園	100%		
	傑笙遊樂園	100%		
	義大遊樂世界	100%		
桃園縣	小人國主題樂園	100%	100%	
	卡通尼樂園	100%		
新竹縣	六福村主題遊樂園	100%	100%	
	萬瑞森林樂園	100%		
苗栗縣	香格里拉樂園	100%	100%	
南投縣	九族文化村	100%	100%	
	泰雅渡假村	100%		
雲林縣	劍湖山世界	100%	100%	
屏東縣	八大森林樂園	100%	100%	
宜蘭縣	太平山國家森林遊樂區	100%	100%	
花蓮縣	花蓮遠雄海洋公園	100%	100%	
水管局	雲仙樂園	100%	100%	
總　　計		100%		

督導考核結果彙整表			
主管機關	機械遊樂場所名稱	機械遊樂設施名稱	督導考核情形
臺北市政府	臺北市立天文科學教育館	停止使用： 宇宙探險軌道車等 1 項。	1. 主管建築機關辦理機械遊樂設施管理之作業情形：停止使用中之 1 項機械遊樂設施，均符合規定。 2. 機械遊樂設施現場勘查：停止使用中之 1 項機械遊樂設施，均符合規定。 3. 歷年督導檢討會議結論執行情形：均依會議結論辦理，符合規定。
臺北市政府	臺北市立兒童育樂中心 圓山園區	停止使用： 摩天輪、音樂馬車等 2 項。 拆除： 峽谷列車、龍鳳船、輻射飛椅、咖啡杯等 4 項。	1. 主管建築機關辦理機械遊樂設施管理之作業情形：停止使用中之 2 項機械遊樂設施，均符合規定。 2. 機械遊樂設施現場勘查：停止使用中之 2 項機械遊樂設施，均符合規定。 3. 歷年督導檢討會議結論執行情形：均依會議結論辦理，符合規定。 4. 峽谷列車等 4 項機械遊樂設施現場已拆除。

督導考核結果彙整表			
主管機關	機械遊樂場所名稱	機械遊樂設施名稱	督導考核情形
臺北市政府	美麗華城市發展股份有限公司	營業使用： 摩天輪、音樂馬車等 2 項。	1. 主管建築機關辦理機械遊樂設施管理之作業情形：營業使用中之 2 項機械遊樂設施，符合規定。 2. 機械遊樂設施現場勘查：營業使用中之 2 項機械遊樂設施，符合規定。 3. 歷年督導檢討會議結論執行情形：均依會議結論辦理，符合規定。
臺北市政府	臺北市立兒童新樂園	營業使用： 摩天輪、咖啡杯、魔法星際飛車、星空小飛碟、宇宙迴轉、幸福碰碰車、小飛龍、巡弋飛椅、銀河號、海洋總動員、飛天神奇號、海盜船、叢林吼吼屋等 13 項	1. 主管建築機關辦理機械遊樂設施管理之作業情形：營業使用中之 13 項機械遊樂設施，符合規定。 2. 機械遊樂設施現場勘查：營業使用中之 13 項機械遊樂設施，符合規定。 3. 歷年督導檢討會議結論執行情形：均依會議結論辦理，符合規定。
新北市政府	八仙樂園	停止使用： 神仙飛碟（大輪盤）、飛行魔椅、氣球之旅、親子飛車、八仙逍遙船、八仙飛艇、小飛俠等 7 項。	1. 該場所已封閉停止使用，入口處並掛有公文告示。 2. 歷年督導檢討會議結論執行情形：均依會議結論辦理，符合規定。

督導考核結果彙整表			
主管機關	機械遊樂場所名稱	機械遊樂設施名稱	督導考核情形
臺中市政府	麗寶樂園	營業使用： 碰碰車、皇冠鞦韆、銀河炫風、探險虎克（大盜虎克）、小蝸牛、時光旅行、人魚木舟、摩天輪、青蛙跳、叢林泛舟（激流泛舟）、轉轉笛諾、飛象藍天、異次元風暴、時空飛俠、花園小舟、旋轉木馬、露娜與海盜、魔法風琴師、搶救地心、音速迴旋、採礦飛車、陽光探戈、火山冒險（黑洞迷航）等 23 項。	1. 主管建築機關辦理機械遊樂設施管理之作業情形：營業使用中之 23 項機械遊樂設施，均符合規定。 2. 機械遊樂設施現場勘查：營業使用中之 23 項機械遊樂設施，均符合規定。 3. 歷年督導檢討會議結論執行情形：均依會議結論辦理，符合規定。
臺中市政府	亞哥花園	勒令停止使用： 旋轉馬車、宇宙戰機、離心椅、沖天飛船、火鳳凰、碰碰車等 6 項。	1. 該場所已封閉停止使用，入口處並掛有公文告示。 2. 歷年督導檢討會議結論執行情形：均依會議結論辦理，符合規定。
臺中市政府	東山樂園	勒令停止使用： 海盜船、音樂馬車、太空飛象、空中踏踏樂、咖啡杯、太空火車、登月艇等 7 項。	1. 該場所已封閉停止使用，內部整修施工，大門入口封閉。 2. 歷年督導檢討會議結論執行情形：均依會議結論辦理，符合規定。

督導考核結果彙整表			
主管機關	機械遊樂場所名稱	機械遊樂設施名稱	督導考核情形
臺中市政府	東勢客家文化園區	營業使用： 蒸汽火車等 1 項。	1. 主管建築機關辦理機械遊樂設施管理之作業情形：營業使用中之 1 項機械遊樂設施，均符合規定。 2. 機械遊樂設施現場勘查：營業使用中之 1 項機械遊樂設施，均符合規定。 3. 歷年督導檢討會議結論執行情形：均依會議結論辦理，符合規定。
臺南市政府	頑皮世界	營業使用： 空中熱氣球、蛋糕馬車、火鳳凰、大金剛巨浪、鯉躍龍門、星際太空站等 6 項。	1. 主管建築機關辦理機械遊樂設施管理之作業情形：營業使用中之 6 項機械遊樂設施，符合規定。 2. 機械遊樂設施現場勘查：營業使用中之 6 項機械遊樂設施，符合規定。 3. 歷年督導檢討會議結論執行情形：均依會議結論辦理，符合規定。
臺南市政府	台灣糖業股份有限公司量販事業部嘉年華購物中心	營業使用： 音樂馬車等 1 項。	1. 主管建築機關辦理機械遊樂設施管理之作業情形：營業使用中之 1 項機械遊樂設施，符合規定。 2. 機械遊樂設施現場勘查：營業使用中之 1 項機械遊樂設施，符合規定。 3. 年督導檢討會議結論執行情形：均依會議結論辦理，符合規定。

督導考核結果彙整表			
主管機關	機械遊樂場所名稱	機械遊樂設施名稱	督導考核情形
高雄市政府	大立伊勢丹頂樓遊樂場	營業使用： 太空爭霸戰、單軌列車、海盜船、瘋狂迪斯可、金馬車等5項。	1. 主管建築機關辦理機械遊樂設施管理之作業情形：營業使用中之5項機械遊樂設施，符合規定。 2. 機械遊樂設施現場勘查：營業使用中之5項機械遊樂設施，符合規定。 3. 歷年督導檢討會議結論執行情形：均依會議結論辦理，符合規定。
高雄市政府	建台魔幻嘉年華遊樂場	拆除： 魔宮探險、迴旋戰場、震撼影城、夢幻戰場、星際大戰等5項。	1. 歷年督導檢討會議結論執行情形：均依會議結論辦理，符合規定。 2. 魔宮探險等5項機械遊樂設施現場已全數拆除。

督導考核結果彙整表			
主管機關	機械遊樂場所名稱	機械遊樂設施名稱	督導考核情形
高雄市政府	統一夢時代購物中心	營業使用： 摩天輪等1項。	1. 主管建築機關辦理機械遊樂設施管理之作業情形：營業使用中之1項機械遊樂設施，符合規定。 2. 機械遊樂設施現場勘查：營業使用中之1項機械遊樂設施，符合規定。 3. 歷年督導檢討會議結論執行情形：均依會議結論辦理，符合規定。
高雄市政府	快樂一〇〇主題樂園	營業使用： 旋轉木馬、海盜船、空中腳踏車、小火車等4項。	1. 主管建築機關辦理機械遊樂設施管理之作業情形：營業使用中之4項機械遊樂設施，符合規定。 2. 機械遊樂設施現場勘查：營業使用中之4項機械遊樂設施，符合規定。 3. 歷年督導檢討會議結論執行情形：均依會議結論辦理，符合規定。
高雄市政府	傑笙遊樂園	停止使用： 空中腳踏車、滑翔翼、夢幻飛鼠、空中火車等4項。	1. 主管建築機關辦理機械遊樂設施管理之作業情形：停止使用中之4項機械遊樂設施，均符合規定。 2. 機械遊樂設施現場勘查：停止使用中之4項機械遊樂設施，均符合規定。 3. 歷年督導檢討會議結論執行情形：均依會議結論辦理，符合規定。

督導考核結果彙整表			
主管機關	機械遊樂場所名稱	機械遊樂設施名稱	督導考核情形
高雄市政府	義大遊樂世界	營業使用： 摩天輪、U 型滑板(極限挑戰)、天旋地轉、單軌列車(城堡列車)、海盜船、激流泛舟(飛越愛琴海) 、魔法飛艇、超級水戰、城堡旋轉馬車、彈跳星、旋轉森巴、瘋狂屋、小水手起航、瘋狂小巴士、幸福轉杯、飛天卡打車、ㄅㄨㄅㄨ車隊、地心歷險、飛越台灣、飛天鯊、乘風破浪、旋轉流星、酷炫尬車、炫風小賽車、救火急先鋒、我最搖擺、迷你小藍波、彩虹小飛機、旋風小飛俠、海狗歷險記、旋轉飛車、4D 身歷奇境等 32 項。 停止使用： 搖擺塔(飛天戰戟)等 1 項。	1. 主管建築機關辦理機械遊樂設施管理之作業情形：營業使用中之 32 項及停止使用中之 1 項機械遊樂設施，均符合規定。 2. 機械遊樂設施現場勘查：營業使用中之 32 項及停止使用中之 1 項機械遊樂設施，均符合規定。 3. 歷年督導檢討會議結論執行情形：均依會議結論辦理，符合規定。

督導考核結果彙整表			
主管機關	機械遊樂場所名稱	機械遊樂設施名稱	督導考核情形
宜蘭縣政府	太平山國家森林遊樂區	停止使用： 蹦蹦車 1 項。	1. 主管建築機關辦理機械遊樂設施管理之作業情形：停止使用中之 1 項機械遊樂設施，均符合規定。 2. 機械遊樂設施現場勘查：停止使用中之 1 項機械遊樂設施，均符合規定。 3.歷年督導檢討會議結論執行情形：均依會議結論辦理，符合規定。
桃園市政府	卡通尼樂園（台茂購物中心 B2）	營業使用： 森巴汽球等 1 項。	1. 主管建築機關辦理機械遊樂設施管理之作業情形：營業使用中之 1 項機械遊樂設施均符合規定。 2. 機械遊樂設施現場勘查：營業使用中之 1 項機械遊樂設施均符合規定。 3. 歷年督導檢討會議結論執行情形：均依會議結論辦理，符合規定。

督導考核結果彙整表			
主管機關	機械遊樂場所名稱	機械遊樂設施名稱	督導考核情形
桃園市政府	小人國主題樂園	營業使用： 雲霄飛車（室內雲霄飛車）、旋轉飛盤（狂飆幽浮）、採礦列車、碰碰車、吉普車(兒童吉普車)、小小歐洲(水道船)、風琴旋轉木馬(音樂馬車)、霹靂滑艇、遊憩小火車軌道（遊園小火車）、歡樂嘟嘟車(ㄅㄨㄅㄨ車)、摩天草莓、跳星星、飛飛機、瘋狂急流、兒童碰碰車、大力士、搖滾船、擎天輪等 18 項。	1. 主管建築機關辦理機械遊樂設施管理之作業情形：營業使用中之 18 項機械遊樂設施，均符合規定。 2. 機械遊樂設施現場勘查：營業使用中之 18 項機械遊樂設施，均符合規定。 3. 歷年督導檢討會議結論執行情形：均依會議結論辦理，符合規定。

督導考核結果彙整表			
主管機關	機械遊樂場所名稱	機械遊樂設施名稱	督導考核情形
新竹縣政府	六福村主題遊樂園	營業使用： 大峽谷激流泛舟（急流泛舟）、西部瘋狂列車、醉酒桶、古墓謎城（動感電影）、採礦車（小小礦車）、大馬靴、蓬車觀覽（摩天蓬車）、笑傲飛鷹、火山歷險、風雨同舟（大海盜）、兒童獨木舟、大怒神、巨嘴鳥、大海怪、動感電影（魔宮救美）、風火輪、旋轉木馬（阿里巴巴與四十大盜）、天馬行空、飛毯、蘇丹王大冒險、礦山歷險（沙漠風暴）、小小驛馬車、騎兵隊、空中自行車（猴子行大運）、大海嘯、搖滾蒸汽船、老油井、蒸汽火車等 28 項。	1. 主管建築機關辦理機械遊樂設施管理之作業情形：營業使用中之 28 項機械遊樂設施，均符合規定。 2. 機械遊樂設施現場勘查：營業使用中之 28 項機械遊樂設施，均符合規定。 3. 歷年督導檢討會議結論執行情形：均依會議結論辦理，符合規定。

督導考核結果彙整表			
主管機關	機械遊樂場所名稱	機械遊樂設施名稱	督導考核情形
新竹縣政府	萬瑞森林樂園	拆除： 一號纜車、單軌電車、金龍飛車等 3 項。	1. 歷年督導檢討會議結論執行情形：均依會議結論辦理，符合規定。 2. 一號纜車、單軌電車、金龍飛車等 3 項機械遊樂設施現場已全數拆除。
苗栗縣政府	香格里拉樂園	營業使用： 宇宙蜘蛛、雲霄飛車、甜甜列車、飛行小丑、旋轉木馬、星際風火輪等 6 項。	1. 主管建築機關辦理機械遊樂設施管理之作業情形：營業使用中之 6 項機械遊樂設施均符合規定。 2. 機械遊樂設施現場勘查：營業使用中之 6 項機械遊樂設施均符合規定。 3. 歷年督導檢討會議結論執行情形：均依會議結論辦理，符合規定。

督導考核結果彙整表			
主管機關	機械遊樂場所名稱	機械遊樂設施名稱	督導考核情形
南投縣政府	泰雅渡假村	營業使用： 小火車、太空梭、雲龍飛車、登山列車、賽車、碰碰車、宇宙蜘蛛、海盜船、音樂馬車、空中單軌等 10 項。	1. 主管建築機關辦理機械遊樂設施管理之作業情形：營業使用中之 10 項機械遊樂設施，均符合規定。 2. 機械遊樂設施現場勘查：營業使用中之 10 項機械遊樂設施，均符合規定。 3. 歷年督導檢討會議結論執行情形：均依會議結論辦理，符合規定。
南投縣政府	九族文化村	營業使用： 水沙連小火車、熱氣球、音樂馬車、單軌電車、太空山、老爺車、金礦山探險、馬雅探險、海盜船、UFO 幽浮、九族纜車、加勒比海探險、侏儸紀探險、跳跳蛙、轉轉車等 15 項。	1. 主管建築機關辦理機械遊樂設施管理之作業情形：營業使用中之 15 項機械遊樂設施，均符合規定。 2. 機械遊樂設施現場勘查：營業使用中之 15 項機械遊樂設施，均符合規定。 3.歷年督導檢討會議結論執行情形：均依會議結論辦理，符合規定。

督導考核結果彙整表			
主管機關	機械遊樂場所名稱	機械遊樂設施名稱	督導考核情形
雲林縣政府	劍湖山世界	營業使用： 迴旋磁場（超級鞦韆轉盤）、摩天輪、天女散花、狂飆飛碟、擎天飛梭、大海神（海盜船）、咕咕飛車、飛天法寶、嘟嘟車、皇家馬車（一）【音樂馬車（一）】、皇家馬車（二）【音樂馬車（二）】、皇家馬車（三）【音樂馬車（三）】、百戰嚕啦啦、魔奇蛋糕屋、飛天潛艇（雲霄飛車）、超級戰斧、衝瘋飛車（創世紀無敵天王）、哈哈列車（童話列車）、淘氣 Bee Bee、搖擺康康、Flume Ride 激流獨木舟 Flume Ride（水上飛舟）、蛙娃機（娃娃機）等 22 項。 停止使用： 勁爆樂翻天等 1 項。 拆除： 震撼飛行等 1 項。	1. 主管建築機關辦理機械遊樂設施管理之作業情形：營業使用中之 22 項及停止使用中之 1 項機械遊樂設施，均符合規定。 2. 機械遊樂設施現場勘查：營業使用中之 22 項及停止使用中之 1 項機械遊樂設施，均符合規定。 3. 歷年督導檢討會議結論執行情形：均依會議結論辦理，符合規定。 4. 震撼飛行之機械遊樂設施現場已拆除。

督導考核結果彙整表			
主管機關	機械遊樂場所名稱	機械遊樂設施名稱	督導考核情形
屏東縣政府	八大森林樂園	營業使用： 甜甜花杯、巧巧列車、喵喵列車、章魚飛車、嘟嘟火車、達達戰機、多多碰車等7項。 停止使用： 海盜船、星際幽浮、夢夢飛車等3項。	1. 主管建築機關辦理機械遊樂設施管理之作業情形：營業使用中之7項機械遊樂設施，均符合規定。 2. 機械遊樂設施現場勘查：營業使用中之7項均符合規定。 3. 歷年督導檢討會議結論執行情形：均依會議結論辦理，符合規定。 4. 海盜船等3項機械遊樂設施現場已拆除。(尚未補請拆除執照)
花蓮縣政府	花蓮遠雄海洋公園	營業使用： 家庭式雲霄飛車（小藍鯨歷險記）、觀纜車(晴空纜車)、海盜船（黑鬍子海盜船）、咖啡杯（飛旋貝殼）、海灘球（沙灘跳跳球）、珍珠摩天輪（碧海小飛船）、大摩天輪（擎天巨輪）、旋轉木馬（飛旋海豚）、潛水艇（瘋狂潛水艇）、海盜灣（海盜大驚航）等10項。	1. 主管建築機關辦理機械遊樂設施管理之作業情形：營業使用中之10項機械遊樂設施，均符合規定。 2. 機械遊樂設施現場勘查：營業使用中之10項機械遊樂設施，均符合規定。 3. 歷年督導檢討會議結論執行情形：無會議結論辦理項目。

督導考核結果彙整表			
主管機關	機械遊樂場所名稱	機械遊樂設施名稱	督導考核情形
水利署水源特定區管理局	雲仙樂園	停止使用： 魔幻館、古堡怪談等 2 項。	1. 主管建築機關辦理機械遊樂設施管理之作業情形：停止使用中之 2 項機械遊樂設施，均符合規定。 2. 機械遊樂設施現場勘查：停止使用之 2 項機械遊樂設施，均符合規定。 3. 歷年督導檢討會議結論執行情形：均依會議結論辦理，符合規定。

三、督導考核結果統計分析

本次督導考核各直轄市、縣（市）政府及一個特設主管建築機關辦理機械遊樂設施管理之作業情形，依督導考核工作計畫規定，各縣市機械遊樂設施場所抽查率應為 50%以上；現場勘查機械遊樂設施經營使用情形如下（詳附件三）：

（一）遊樂場所經營現況：

105 年督導考核之遊樂場所計 29 處，其中營業中有 22 處，停止使用者有 7 處。(與 104 年第 2 次回報成果統計相較，遊樂場所數量相同)。

（二）機械遊樂設施經營現況：

105 年督導考核現場實際勘查之機械遊樂設施計 241 項，其中營業使用者 205 項、停止使用者 32 項，另有 4 項刻正辦理拆除執照。至 104 年間自行拆除解除列管共 12 項機械遊樂設施。

（三）營業使用之機械遊樂設施設置、保修與管理情形：

1、領得使用執照者計 205 項（佔營業使用總數之 100%)。

2、投保意外責任險者計 205 項（佔營業使用總數之 100%)。

3、設置專任管理操作人員計 205 項（佔營業使用總數之 100%)。

4、設置合格保養修護人員者計 205 項符合規定（佔營業使用總數之 100%)。

5、備有保養修護記錄者計 205 項（佔營業使用總數之 100%)。

6、實施定期安全檢查及安全檢查結果已申報建築

主管機關者，計 205 項均符合規定（佔營業使用總數之 100%）。

7、經以抽查方式辦理現場勘查，業者依規定設置合格標示及安全說明者，計 205 項符合規定（佔營業使用總數之 100%）。

（四）經現場勘查業者自行停止使用及經勒令停止使用之 32 項機械遊樂設施設置有停止使用標示（佔停止使用總數之 100%）。

四、依據歷年會議紀錄加強管理措施執行情形

依內政部營建署 95 年 7 月 19 日召開「研商 95 年度督導考核機械遊樂設施安全檢查與違規查處之缺失改善情形會議」結論指示工作重點如下：

（一）對於依機械遊樂設施設置及檢查管理辦法第 10 條前段規定，停止使用之機械遊樂設施，為防範其經營者未依規定辦理安全檢查及申報，並取得安全檢查合格證明書前，即擅自恢復使用之情事，請各直轄市、縣（市）政府及特設主管建築機關訂定抽複查計畫，以加強不定期無預警之抽複查作業。

（二）請各直轄市、縣（市）政府及特設主管建築機關研議將所轄停止使用之機械遊樂設施於網站公告，並請教育單位轉知各學校，以保障學童使用安全。

依內政部營建署 99 年 7 月 14 日召開研商「99 年度督導考核直轄市、縣（市）政府及特設主管建築機關辦理機械遊樂設施安全檢查與違規查處工作結果檢討」會議，依其結論摘錄本業務後續工作重點如下：

（一）對於部分遊樂場，查有部分機械遊樂設施停止使

用或未取得使用許可，但仍在其園區導覽或網站等登載簡介或廣告之情形，為維護機械遊樂設施之合法使用及消費者安全，請各直轄市、縣（市）政府加強不定期無預警查察，每季至少一次以上為原則，以督促改善。

（二）請桃園縣政府（現為桃園市政府）、新竹縣政府、臺中縣政府（現為臺中市政府）、南投縣政府、雲林縣政府、高雄縣政府（現為高雄市政府）及花蓮縣政府等對轄區高使用頻率之機械遊樂設施增加不定期無預警查察。（本項工作內容已經內政部營建署 101 年 6 月 19 日召開研商「101 年度督導考核直轄市、縣（市）政府及特設主管建築機關辦理機械遊樂設施安全檢查與違規查處工作結果檢討」會議結論刪除。）

（三）請臺北市政府、高雄市政府、新竹縣政府、臺中市政府、新北市政府、桃園市政府、彰化縣政府、嘉義縣政府，臺南縣政府及經濟部水利署台北水源定區管理局等對於轄區列管停止使用之機械遊樂設施持續查察，督促經營者張貼停止使用標示，並確實做好安全管理及防範措施。（本項工作內容已回歸至各直轄市縣（市）政府應依「未領得使用執照或令其停止使用之機械遊樂設施，有無設置停止使用標示」之考核項目辦理。）

（四）請各直轄市、縣（市）政府及特設主管建築機關隨時更新府內網站有關轄區內停止使用機械遊樂設施之公告，並請教育單位轉知各學校，以保障學童使用安全。

前揭工作重點皆已納入 105 年督導考核表督導項

目，本次督導考核各直轄市、縣（市）政府及特設主管建築機關下列工作執行情形如下：

（一）受督單位現況：13 個直轄市、縣（市）政府及 1 個特設主管建築機關共計 14 個受督單位，104 年期間共計 5 個單位須執行不定期無預警抽複查。

（二）訂定抽複查計畫，以加強不定期無預警之抽複查作業：104 年期間計有 32 項機械遊樂設施須訂定抽複查計畫，共計有 32 項機械遊樂設施已訂定抽複查計畫，佔總執行率 100%。

（三）依抽複查計畫，執行不定期無預警之抽複查作業：104 年期間計有 32 項機械遊樂設施須執行不定期無預警之抽複查作業，共計有 32 項機械遊樂設施已執行不定期無預警之抽複查作業，佔總執行率 100%。

（四）網站公告轄內停止使用之機械遊樂設施：104 年期間計有 32 項停止使用的機械遊樂設施須於網站發布停用訊息，共計有 32 項機械遊樂設施已公告完成，執行率達 100%。

（五）函請轄內教育單位轉知各學校停止使用之機械遊樂設施：104 年期間計有 32 項機械遊樂設施須函請轄內教育單位轉知各學校停止使用之訊息，共計有 32 項機械遊樂設施已發函，執行率達 100%。

肆、結論

一、依督導考核結果所示，督導現場實際勘查之機械遊樂設施數量總計 241 項。營業使用中計 205 項，停止使用者計有 32 項。拆除計有 16 項（含 4 項尚未解除列管之機械遊樂設施）。與 104 年下半年成果統計表比較，異動說明如下：

1. 臺北市立兒童育樂中心圓山園區拆除 4 項（峽谷列車、龍鳳船、輻射飛椅、咖啡杯）機械遊樂設施。
2. 高雄市建台魔幻嘉年華拆除 5 項（魔宮探險、迴旋戰場、震撼影城、夢幻戰場、星際大戰）機械遊樂設施。
3. 新竹縣萬瑞森林樂園拆除 3 項（一號纜車、單軌電車、金龍飛車）機械遊樂設施。
4. 雲林縣劍湖山世界拆除 1 項（震撼飛行）機械遊樂設施，惟尚在申請解除列管中，故未解除列管。
5. 八大森林樂園拆除 3 項（海盜船、星際幽浮、夢夢飛車）機械遊樂設施，惟拆除執照尚在申請中，故未解除列管。

二、依本年度督導結果統計遊樂場所使用情形如下：

（一）遊樂場所營業使用中但機械遊樂設施全部停止使用者：

1. 臺北水源特定區管理局所轄雲仙樂園。
2. 臺北市立天文科學教育館。

（二）遊樂場所及機械遊樂設施皆停止使用者：

1. 臺北市立兒童育樂中心圓山園區。
2. 新北市八仙樂園。
3. 臺中市亞哥花園。
4. 臺中市東山樂園。
5. 高雄市傑笙遊樂園。

6. 宜蘭縣太平山國家森林遊樂區

（三）遊樂場所營業使用中但部分機械遊樂設施已停用或拆除者：

1. 雲林縣劍湖山世界。
2. 屏東縣八大森林樂園。
3. 高雄市義大遊樂世界。

三、依逐年督導成果統計機械遊樂設施使用情形成果如下：

年度 使用情形	91	93	94	95	96	97	98	99	100	101	102	103	104	105
營業使用數量	194	201	214	207	202	197	174	186	219	206	201	201	205	205
停止使用數量	116	151	123	123	91	85	100	71	55	40	42	42	51	32
拆除數量	0	3	15	15	34	20	5	22	17	35	1	1	1	16

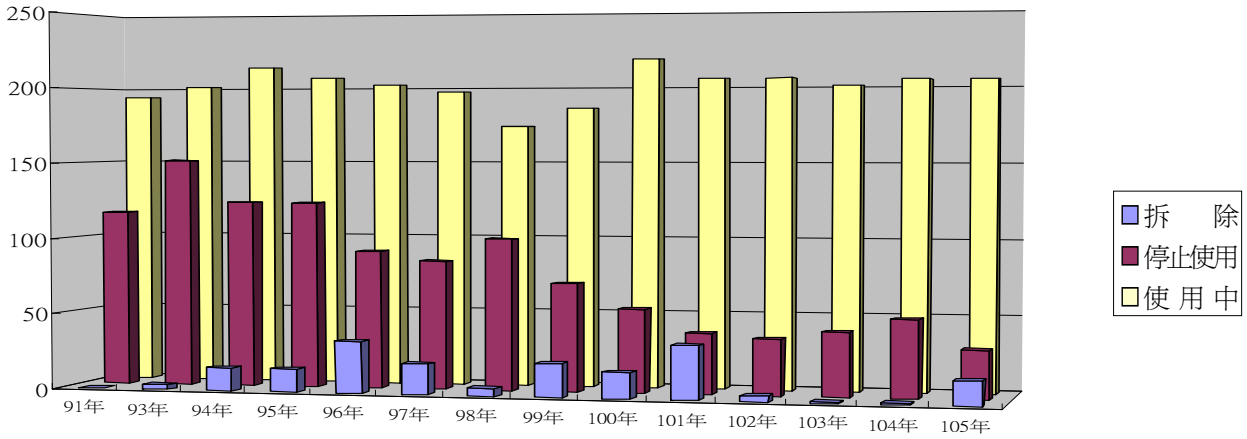

從以上的統計結果可以發現，機械遊樂設施停止使用的數量，由 93 年至今年為止趨於穩定逐年減少，除 98 年因部份遊樂場所配合主管單位辦理國際展覽活動暫時停業（如臺北市立兒童育樂中心－圓山園區），因而造成停止使用之數量較為提高以外，其餘停用中之機械遊樂設施數量

逐年穩定下降的趨勢不變。

四、為積極有效追蹤管理目前全國剩餘之 32 處停止使用之機械遊樂設施，故依其使用年限、停用時間、停用原因等樣態分析停止使用之機械遊樂設施資料，並提出部分停止使用或未取得使用許可，應加強無預警查察之場所建議清冊(詳如附件五)，以利後續追蹤列管。

五、有關業者拆除機械遊樂設施相關程序，各縣市政府應加強宣導其應先取得拆除執照後方可拆除，以符規定。(建台魔幻嘉年華拆照字號：(104) 高市工建築拆字第 00366 號、萬瑞森林樂園拆照字號：(104) 府拆字第 34 號、劍湖山世界拆照字號：(103)(雲) 營拆字第 00003 號)

六、另鑑於 105.06.15 發生臺中麗寶樂園遊樂設施「搶救地心」傳出故障停擺，導致遊客受困事件。建議應建立通報機制，遊樂場所內機械遊樂設施現場發生事故時，應立即通報縣市主管機關，縣市主管機關應於八個小時內報送中央，有關通報流程及相關通報單（草案）如後（附件一）。

附件一　　機械遊樂設施事故通報及調查作業原則(草案)

一、內政部（以下簡稱本部）為具體掌握全國機械遊樂設施事故通報及調查機制，以釐清事故發生原因，確保使用人安全，特訂定本原則。

二、本原則所稱事故，分下列三種：

（一）一般事故：機械遊樂設施因故障停止運作，但未有人員受傷。

（二）傷亡事故：機械遊樂設施因故障停止運作，發生傷亡 1-3 人之事故。

（三）重大傷亡事故：機械遊樂設施因故障停止運作，發生傷亡 3 人以上之事故。

三、通報流程：事故發生，直轄市、縣（市）政府及特設主管建築機關於接獲通報後，應於八小時內填寫機械遊樂設施通報單（如附件 1），通報本部。

四、事故發生後，直轄市、縣（市）政府及特設主管建築機關得依處理流程圖（如附件 2）辦理下列調查事宜：

（一）立即派員赴現場訪查事故發生原因，必要時得邀集相關單位進行會勘。

（二）為調查事故發生原因，必要時得成立專案小組，視事故類型遴選相關專長之專家、學者等人員組成。

（三）應於事故發生次日起三十日內，製作事故原因調查報告書，函送本部。

五、事故設備經營者、專業簽證技師及三年內曾參與維護保養或安全檢查之人員（以下簡稱涉案人員）及其關係人應予迴避，不得為小組成員。

六、第五點所稱關係人，其範圍如下：

（一）涉案人員之配偶或共同生活之家屬。

（二）涉案人員之二親等以內親屬。

（三）涉案人員或其配偶信託財產之受託人。

（四）第一目及第二目所定人員擔任負責人、董事、監察人或經理人之營利事業。

七、事故原因調查報告書至少應具備下列內容：

（一）基本資料：

1.事故發生時間、地點。

2.經營者基本資料。

3.事故設備專業簽證技師資料。

4.事故設備維護保養人員資料。

5.事故設備最近一次定期安全檢查申報核可文號。

（二）調查情形及改善對策：

1.參與本案調查人員資料。

2.事故傷亡人員就醫情形。

3.事故調查過程。

4.事故發生原因研析。

5.後續處理作為及改善對策。

6.相關佐證照片及文件。

八、直轄市、縣（市）政府及特設主管建築機關應就事故調查結果，研擬改善防制措施，並落實執行。

附件 1

<table>
<tr><th colspan="6">機械遊樂設施事故通報單</th></tr>
<tr><td colspan="2" rowspan="5">通報資料</td><td>通報時間</td><td colspan="3">年　　月　　日　　時　　分</td></tr>
<tr><td>機關名稱</td><td colspan="3"></td></tr>
<tr><td>聯絡電話</td><td>（ ）</td><td>傳真電話</td><td colspan="2">（ ）</td></tr>
<tr><td>聯絡人姓名</td><td></td><td>手　　機</td><td colspan="2"></td></tr>
<tr><td>電子郵件</td><td colspan="3"></td></tr>
<tr><td colspan="2">發生時間</td><td colspan="4">年　　月　　日　　時　　分</td></tr>
<tr><td colspan="2">遊樂場所名稱</td><td colspan="4"></td></tr>
<tr><td colspan="2">遊樂場所
聯絡方式</td><td>聯絡人</td><td></td><td>聯絡電話</td><td colspan="2"></td></tr>
<tr><td colspan="2">事故設施名稱</td><td colspan="4"></td></tr>
<tr><td colspan="2">事故狀況描述</td><td colspan="4"></td></tr>
<tr><td rowspan="2">人員傷亡資料</td><td>傷亡情形</td><td colspan="4">死亡人數：_____人　　受傷人數：_____人</td></tr>
<tr><td>傷亡情形描　　述</td><td colspan="4"></td></tr>
<tr><td colspan="2">立即作為</td><td colspan="4"></td></tr>
<tr><td colspan="2">其　　他</td><td colspan="4"></td></tr>
</table>

附件 2

處理流程圖

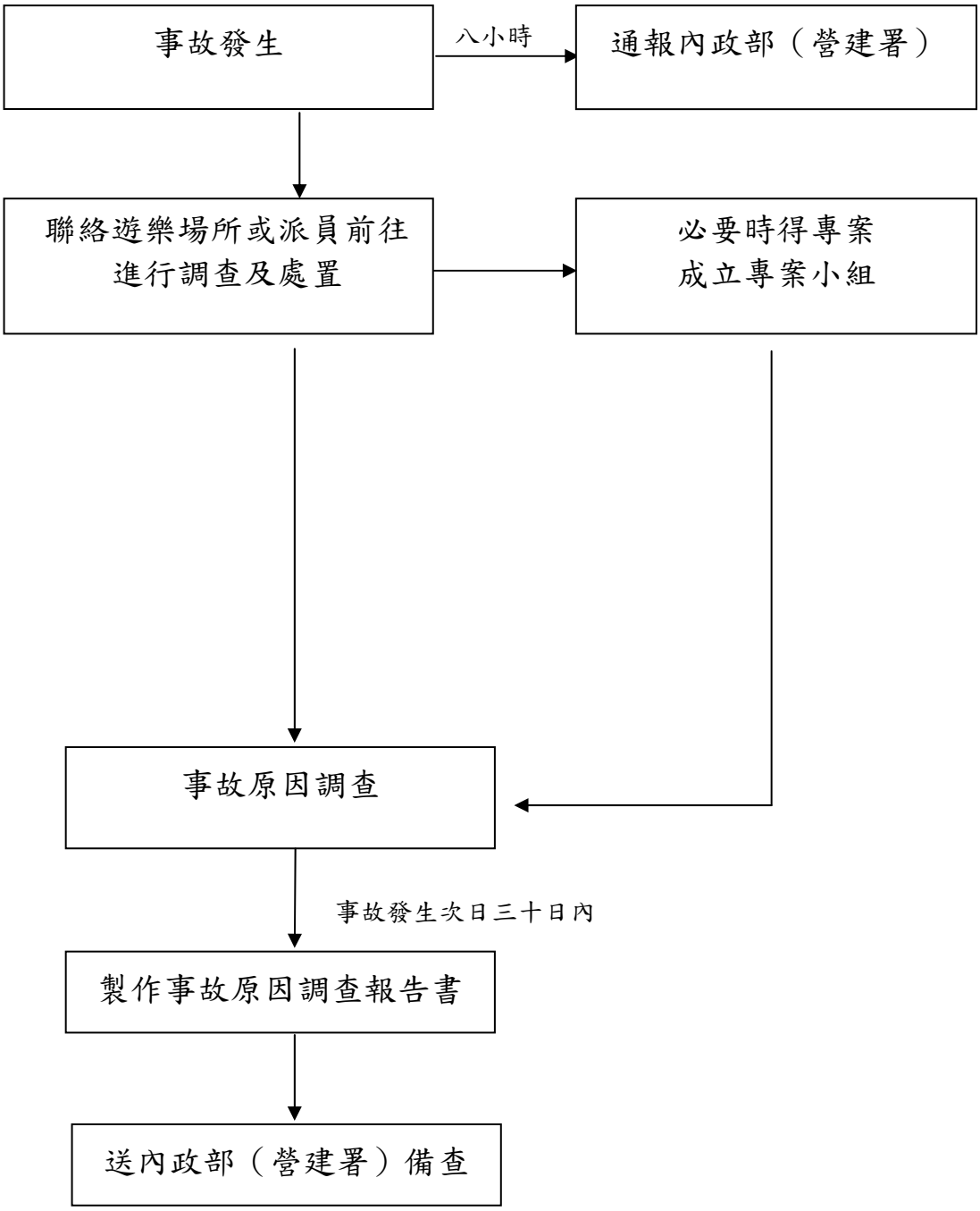
事故發生
八小時
通報內政部（營建署）
聯絡遊樂場所或派員前往
進行調查及處置
必要時得專案
成立專案小組
事故原因調查
事故發生次日三十日內
製作事故原因調查報告書
送內政部（營建署）備查

【事故現場照片】

設施名稱：

設施名稱：

附件二　104年機械遊樂設施設置、保修與管理成果統計表

時間：104年07月01日 至 104年12月31日

區域別	遊樂場所數量	機械遊樂設施數量	一、經營現況						二、營業中機械遊樂設施檢查項目												三、本次檢查缺失處理情形					四、縣市政府資料建置情形		備註
			(一)遊樂場所			(二)機械遊樂設施			(一)建築執照申辦情形				(二)管理保養修護情形			(三)定期安全檢查情形			(四)現場標示									
			1營業中	2業者自行停止使用	3抽複查前已勒令停止使用	1營業中	2業者自行停止使用	3抽複查前已勒令停止使用	1已領得雜項執照	2已領得竣工查驗合格證明書	3已投保意外責任保險	4已領得使用執照	1已置專任管理操作人員	2已置合格保養修護人員	3備有保養修護紀錄	1已實施定期安全檢查	2委託專業技師建築師檢查單位辦理	3安全檢查結果已申報建築主管機關	1已依規定設置合格標示及安全說明	2不合格設施已設置停止使用標示	1限期改善補辦手續	2處以罰鍰並限期改善	3勒令停止使用	4停止供水供電	5封閉或拆除	1設施已依抽複查表列事項完整建檔	2歷次抽複查紀錄已完整建檔	
總　計	29	253	21	5	3	206	34	13	206	206	206	206	206	206	206	206	206	206	206	47	0	0	C	0	0	253	253	
臺北市	4	22	2	2	0	15	7	0	15	15	15	15	15	15	15	15	15	15	15	7	0	0	C	0	0	22	22	臺北市兒童育樂中心(未鐵雜類，設工產驗合格證書及使用執照係以專案處理)
新北市	1	7	0	0	1	0	7	0	※	※	※	※	※	※	※	※	※	※	※	7	0	0	C	0	0	7	7	
臺中市	4	37	2	0	2	24	0	13	24	24	24	24	24	24	24	24	24	24	24	13	0	0	C	0	0	37	37	
臺南市	2	7	2	0	0	7	0	0	7	7	7	7	7	7	7	7	7	7	7	※	0	0	C	0	0	7	7	台灣糖業(股)公司量販事業務高年華購物中心-此次新增
高雄市	6	52	4	2	0	42	10	0	42	42	42	42	42	42	42	42	42	42	42	10	0	0	C	0	0	52	52	雄台魔幻高年華遊樂場所於105.01.12解除列管
桃園市	2	19	2	0	0	19	0	0	19	19	19	19	19	19	19	19	19	19	19	※	0	0	C	0	0	19	19	
宜蘭縣	1	1	0	1	0	0	1	0	※	※	※	※	※	※	※	※	※	※	※	1	0	0	C	0	0	1	1	
新竹縣	2	31	2	0	0	28	3	0	28	28	28	28	28	28	28	28	28	28	28	3	0	0	C	0	0	31	31	
苗栗縣	1	6	1	0	0	6	0	0	6	6	6	6	6	6	6	6	6	6	6	※	0	0	C	0	0	6	6	
彰化縣	●	●	●	●	●	●	●	●	●	●	●	●	●	●	●	●	●	●	●	●	●	●	●	●	●	●	●	
南投縣	2	25	2	0	0	25	0	0	25	25	25	25	25	25	25	25	25	25	25	※	0	0	C	0	0	25	25	
雲林縣	1	24	1	0	0	21	3	0	21	21	21	21	21	21	21	21	21	21	21	3	0	0	C	0	0	24	24	
嘉義縣	●	●	●	●	●	●	●	●	●	●	●	●	●	●	●	●	●	●	●	●	●	●	●	●	●	●	●	
屏東縣	1	10	1	0	0	9	1	0	9	9	9	9	9	9	9	9	9	9	9	1	0	0	C	0	0	10	10	
臺東縣	●	●	●	●	●	●	●	●	●	●	●	●	●	●	●	●	●	●	●	●	●	●	●	●	●	●	●	
花蓮縣	1	10	1	0	0	10	0	0	10	10	10	10	10	10	10	10	10	10	10	※	0	0	C	0	0	10	10	
澎湖縣	●	●	●	●	●	●	●	●	●	●	●	●	●	●	●	●	●	●	●	●	●	●	●	●	●	●	●	
基隆市	●	●	●	●	●	●	●	●	●	●	●	●	●	●	●	●	●	●	●	●	●	●	●	●	●	●	●	
新竹市	●	●	●	●	●	●	●	●	●	●	●	●	●	●	●	●	●	●	●	●	●	●	●	●	●	●	●	
嘉義市	●	●	●	●	●	●	●	●	●	●	●	●	●	●	●	●	●	●	●	●	●	●	●	●	●	●	●	
金門縣	●	●	●	●	●	●	●	●	●	●	●	●	●	●	●	●	●	●	●	●	●	●	●	●	●	●	●	
連江縣	●	●	●	●	●	●	●	●	●	●	●	●	●	●	●	●	●	●	●	●	●	●	●	●	●	●	●	
內政部指定特設主管建築機關	1	2	1	0	0	0	2	0	※	※	※	※	※	※	※	※	※	※	※	2	0	0	C	0	0	2	2	碧山樂園【2項機械遊樂設施(魔幻艙、古堡怪談)已拆除無建並現場張貼停止使用標示告知遊客】

附件三　105年機械遊樂設施設置、保修與管理成果督導現勘統計表

製表時間：105年05月31日

區域別	遊樂場所數量	機械遊樂設施數量	一、經營現況						二、營業中機械遊樂設施檢查項目												三、本次檢查缺失處理情形					四、縣市政府資料建置情形		備註
			(一)遊樂場所			(二)機械遊樂設施			(一)建築執照申辦情形				(二)管理保養修護情形			(三)定期安全檢查情形			(四)現場標示									
			1營業中	2業者自行停止使用	3停止使用抽複查前已勒令	1營業中	2業者自行停止使用	3停止使用抽複查前已勒令	1已領得雜項執照	2已領得竣工查驗合格證明書	3已投保意外責任保險	4已領得使用執照	1已置專任管理操作人員	2已置合格保養修護人員	3備有保養修護紀錄	1已實施定期安全檢查	2委託專業技師建築師檢查單位辦理	3安全檢查結果已申報建築主管機關	1已依規定設置合格標示及安全說明	2不合格設施已設置停止使用標示	1限期改善補辦手續	2處以罰鍰並限期改善辦手續	3勒令停止使用	4停止供水供電	5封閉或拆除	1各遊樂場所機械遊樂設施已依抽複查表列事項案建檔	2歷次抽複查紀錄已整理案建檔	
總　計	29	241	22	4	3	205	19	13	205	205	205	205	205	205	205	205	205	205	205	36	0	0	0	0	0	241	241	
臺北市	4	18	3	1	0	15	3	0	15	15	15	15	15	15	15	15	15	15	15	3	0	0	0	0	0	18	18	臺北市兒童育樂中心解除列管4項(尚餘2項)
新北市	1	7	0	0	1	0	7	0	※	※	※	※	※	※	※	※	※	※	※	7	0	0	0	0	0	7	7	
臺中市	4	37	2	0	2	24	0	13	24	24	24	24	24	24	24	24	24	24	24	13	0	0	0	0	0	37	37	
臺南市	2	7	2	0	0	7	0	0	7	7	7	7	7	7	7	7	7	7	7	※	0	0	0	0	0	7	7	台灣糖業(股)公司量販事業務嘉年華購物中心-此次新增
高雄市	6	47	4	2	0	42	5	0	42	42	42	42	42	42	42	42	42	42	42	5	0	0	0	0	0	47	47	連台魔幻嘉年華解除列管5項
桃園市	2	19	2	0	0	19	0	0	19	19	19	19	19	19	19	19	19	19	19	※	0	0	0	0	0	19	19	
宜蘭縣	1	1	0	1	0	0	1	0	※	※	※	※	※	※	※	※	※	※	※	1	0	0	0	0	0	1	1	
新竹縣	2	28	2	0	0	28	0	0	28	28	28	28	28	28	28	28	28	28	28	※	0	0	0	0	0	28	28	萬瑞森林樂園解除列管3項
苗栗縣	1	6	1	0	0	6	0	0	6	6	6	6	6	6	6	6	6	6	6	※	0	0	0	0	0	6	6	
彰化縣	●	●	●	●	●	●	●	●	●	●	●	●	●	●	●	●	●	●	●	●	●	●	●	●	●	●	●	
南投縣	2	25	2	0	0	25	0	0	25	25	25	25	25	25	25	25	25	25	25	※	0	0	0	0	0	25	25	
雲林縣	1	24	1	0	0	22	1	0	22	22	22	22	22	22	22	22	22	22	22	2	0	0	0	0	0	24	24	★颱風飛行現場已拆除 尚未解除列管
嘉義縣	●	●	●	●	●	●	●	●	●	●	●	●	●	●	●	●	●	●	●	●	●	●	●	●	●	●	●	
屏東縣	1	10	1	0	0	7	0	0	7	7	7	7	7	7	7	7	7	7	7	3	0	0	0	0	0	10	10	★海盜船、星際幽浮、夢夢飛車等3項現場已拆除(未補請拆除執照及解除列管)
臺東縣	●	●	●	●	●	●	●	●	●	●	●	●	●	●	●	●	●	●	●	●	●	●	●	●	●	●	●	
花蓮縣	1	10	1	0	0	10	0	0	10	10	10	10	10	10	10	10	10	10	10	※	0	0	0	0	0	10	10	
澎湖縣	●	●	●	●	●	●	●	●	●	●	●	●	●	●	●	●	●	●	●	●	●	●	●	●	●	●	●	
基隆市	●	●	●	●	●	●	●	●	●	●	●	●	●	●	●	●	●	●	●	●	●	●	●	●	●	●	●	
新竹市	●	●	●	●	●	●	●	●	●	●	●	●	●	●	●	●	●	●	●	●	●	●	●	●	●	●	●	
嘉義市	●	●	●	●	●	●	●	●	●	●	●	●	●	●	●	●	●	●	●	●	●	●	●	●	●	●	●	
金門縣	●	●	●	●	●	●	●	●	●	●	●	●	●	●	●	●	●	●	●	●	●	●	●	●	●	●	●	
連江縣	●	●	●	●	●	●	●	●	●	●	●	●	●	●	●	●	●	●	●	●	●	●	●	●	●	●	●	
內政部指定特設主管建築機關	1	2	1	0	0	0	2	0	※	※	※	※	※	※	※	※	※	※	※	2	0	0	0	0	0	2	2	雲仙樂園【2項機械遊樂設施(魔幻館、古堡怪談)已拆除馬達並現場張貼停止使用標示告知遊客】

※ 105年機械遊樂設施數量＝一、經營現況（二）機械遊樂設施數量＋★四項尚未解除列管之機械遊樂設施

【附件四　105 年各縣（市）機械遊樂設施設置保修與管理督導考核表】

臺北市　機械遊樂設施設置保修與管理督導考核表

場所名稱	臺北市立天文科學教育館			地址	臺北市基河路 363 號		
經營業者	臺北市立天文科學教育館			負責人	邱國光	聯絡電話	02-2831-4551
遊樂場所使用情形	V	營業使用	使用執照號碼		詳附表一		
		業者自行停止使用	相關主管機關文件				
		勒令停止使用	相關主管機關文件				
機械遊樂設施使用情形及使用年限（如附表一）	營業使用設施						
	停止使用設施	宇宙探險軌道車等共計 1 項停止使用					

督導考核項目		列管設施數量	符合規定數量	說明
壹、行政管理作業情形	一、有無投保意外責任保險文件	－	－	
	二、有無設置專任管理操作人員資料	－	－	
	三、有無依規定設置保養修護人員資料	－	－	
	四、有無保養修護紀錄	－	－	
	五、有無依規定實施定期安全檢查及申報	－	－	
	六、違規查處資料	－	－	
貳、現場勘查情形	一、有無設置專任管理操作人員	－	－	
	二、有無依規定設置保養修護人員	－	－	
	三、有無保養修護紀錄			
	四、有無依法於機械遊樂設施明顯處標示合格證明書，並依其種類、特性豎立安全說明	－	－	
	五、未領得使用執照或令其停止使用之機械遊樂設施，有無設置停止使用標示	1	1	
參、歷年督導檢討會議結論執行情形	一、有無訂定停止使用之機械遊樂設施抽複查計畫，以加強不定期無預警之抽複查作業	1	1	
	二、有無依抽複查計畫，針對停止使用之機械遊樂設施執行不定期無預警之抽複查作業	1	1	104.03.25 停用 104.09.05、105.01.23
	三、有無於網站公告轄內停止使用之機械遊樂設施	1	1	
	四、有無函請轄內教育單位轉知各學校停止使用之機械遊樂設施	1	1	105.03.11 北市都建字第 10564131900 號
	五、對於部份遊樂場，查有部份機械遊樂設施停止使用或未取得使用許可，但仍在其園區導覽或網站等登載簡介或廣告之情形，請各直轄市、縣（市）政府加強不定期無預警查察，每季至少一次以上為原則。	－	－	
小計		5	5	遊樂場所照片如附表二
合格率：（∑考核項目符合規定數量／∑考核項目列管設施數量）× 100％		100%		

附表一：機械遊樂設施使用年限表

主管機關		臺北市政府			
機械遊樂場所名稱		臺北市立天文科學教育館			
項次	機械遊樂設施名稱	核准日期	執照號碼	使用期限	備註（許可證核發字號）
01	宇宙探險軌道車	91.07.17	91 使字第 0253 號	未定	104.03.25 停用
	（以下空白）				
備註					

附表二：遊樂場所照片

臺北市立天文科學教育館

停止使用公告

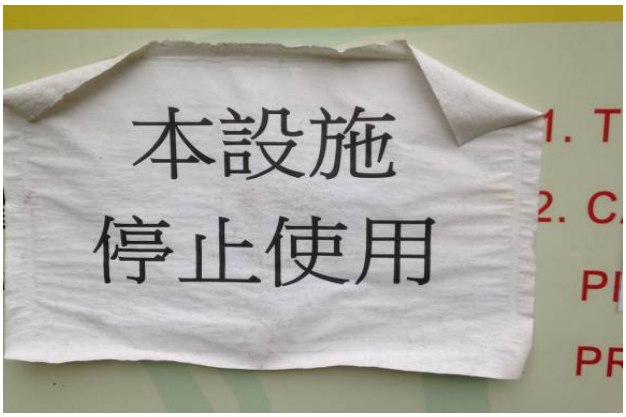

停止使用現場

臺北市　機械遊樂設施設置保修與管理督導考核表

<table>
<tr><td>場所名稱</td><td colspan="3">臺北市立兒童育樂中心圓山園區</td><td>地址</td><td colspan="2">臺北市中山北路 3 段 66 號</td></tr>
<tr><td>經營業者</td><td colspan="3">臺北市立兒童育樂中心</td><td>負責人</td><td>洪坤森</td><td>聯絡電話 02-25932211</td></tr>
<tr><td rowspan="3">遊樂場所使用情形</td><td></td><td>營業使用</td><td>使用執照號碼</td><td colspan="3">詳附表一(專案簽報)</td></tr>
<tr><td>V</td><td>業者自行停止使用</td><td>相關主管機關文件</td><td colspan="3"></td></tr>
<tr><td></td><td>勒令停止使用</td><td>相關主管機關文件</td><td colspan="3"></td></tr>
<tr><td rowspan="2">機械遊樂設施使用情形及使用　年　限(如附表一)</td><td>營業使用設施</td><td colspan="5"></td></tr>
<tr><td>停止使用設施</td><td colspan="5">音樂馬車、摩天輪等共計 2 項停止使用
輻射飛椅、咖啡杯、峽谷列車、龍鳳船等共計 4 項已拆除</td></tr>
</table>

督導考核項目		列管設施數量	符合規定數量	說明
壹、行政管理作業情形	一、有無投保意外責任保險文件	-	-	
	二、有無設置專任管理操作人員資料	-	-	
	三、有無依規定設置保養修護人員資料	-	-	
	四、有無保養修護紀錄	-	-	
	五、有無依規定實施定期安全檢查及申報	-	-	
	六、違規查處資料	-	-	
貳、現場勘查情形	一、有無設置專任管理操作人員	-	-	
	二、有無依規定設置保養修護人員	-	-	
	三、有無保養修護紀錄	-	-	
	四、有無依法於機械遊樂設施明顯處標示合格證明書，並依其種類、特性豎立安全說明	-	-	
	五、未領得使用執照或令其停止使用之機械遊樂設施，有無設置停止使用標示	2	2	
參、歷年督導檢討會議結論執行情形	一、有無訂定停止使用之機械遊樂設施抽複查計畫，以加強不定期無預警之抽複查作業	2	2	
	二、有無依抽複查計畫，針對停止使用之機械遊樂設施執行不定期無預警之抽複查作業	2	2	103.12.16 停用 104.07.10、104.10.05 105.01.28、105.04.01
	三、有無於網站公告轄內停止使用之機械遊樂設施	2	2	
	四、有無函請轄內教育單位轉知各學校停止使用之機械遊樂設施	2	2	105.03.11 北市都建字第 10564131900 號
	五、對於部份遊樂場，查有部份機械遊樂設施停止使用或未取得使用許可，但仍在其園區導覽或網站等登載簡介或廣告之情形，請各直轄市、縣（市）政府加強不定期無預警查察，每季至少一次以上為原則。	-	-	
小計		10	10	遊樂場所照片如附表二
合格率：(∑考核項目符合規定數量／∑考核項目列管設施數量) × 100%		100%		

附表一：機械遊樂設施使用年限表

主管機關		臺北市政府			
機械遊樂場所名稱		臺北市立兒童育樂中心圓山園區			
項次	機械遊樂設施名稱	核准日期	執照號碼	使用期限	備註（許可證核發字號）
01	音樂馬車	75..07.18	北市教人字第 37499 號（專案簽報）	未定	停用
02	摩天輪	75..07.18	北市教人字第 37499 號（專案簽報）	未定	停用
	（以下空白）				
備註					

附表二：遊樂場所照片

臺北市兒童育樂中心圓山園區

摩天輪

音樂馬車

臺北市　機械遊樂設施設置保修與管理督導考核表

場所名稱	美麗華城市發展股份有限公司			地址	臺北市中山區敬業一路 160 號 5 樓	
經營業者	美麗華城市發展股份有限公司			負責人	黃固榮	聯絡電話 02-25339292
遊樂場所使用情形	V	營業使用	使用執照號碼	詳附表一		
		業者自行停止使用	相關主管機關文件			
		勒令停止使用	相關主管機關文件			
機械遊樂設施使用情形及使用年限（如附表一）	營業使用設施	摩天輪、音樂馬車等共計 2 項營業使用				
	停止使用設施					

督導考核項目		列管設施數量	符合規定數量	說明
壹、行政管理作業情形	一、有無投保意外責任保險文件	2	2	保險有效期限：104.06.30 至 105.06.30
	二、有無設置專任管理操作人員資料	2	2	
	三、有無依規定設置保養修護人員資料	2	2	如附表一備註。
	四、有無保養修護紀錄	2	2	
	五、有無依規定實施定期安全檢查及申報	2	2	如附表一備註。
	六、違規查處資料	－	－	
貳、現場勘查情形	一、有無設置專任管理操作人員	2	2	
	二、有無依規定設置保養修護人員	2	2	
	三、有無保養修護紀錄	2	2	
	四、有無依法於機械遊樂設施明顯處標示合格證明書，並依其種類、特性豎立安全說明	2	2	
	五、未領得使用執照或令其停止使用之機械遊樂設施，有無設置停止使用標示	－	－	
參、歷年督導檢討會議結論執行情形	一、有無訂定停止使用之機械遊樂設施抽複查計畫，以加強不定期無預警之抽複查作業	－	－	
	二、有無依抽複查計畫，針對停止使用之機械遊樂設施執行不定期無預警之抽複查作業	－	－	
	三、有無於網站公告轄內停止使用之機械遊樂設施	－	－	
	四、有無函請轄內教育單位轉知各學校停止使用之機械遊樂設施	－	－	
	五、對於部份遊樂場，查有部份機械遊樂設施停止使用或未取得使用許可，但仍在其園區導覽或網站等登載簡介或廣告之情形，請各直轄市、縣（市）政府加強不定期無預警查察，每季至少一次以上為原則。	－	－	
小計		18	18	遊樂場所照片如附表二
合格率：（∑考核項目符合規定數量／∑考核項目列管設施數量）× 100%		100%		

附表一：機械遊樂設施使用年限表					
主管機關		臺北市政府			
機械遊樂場所名稱		美麗華城市發展股份有限公司			
項次	機械遊樂 設施名稱	核准日期	執照號碼	使用期限	備註 （許可證核發字號）
01	摩天輪	93.11.02	93 使字第 0343 號	123.11.1	105.02.17 北市都建字第 10566173100 號
02	音樂馬車	93.11.02	93 使字第 0343 號	123.11.1	105.02.17 北市都建字第 10566173100 號
	（以下空白）				
備註	1.保養修護人員資格：甲種電匠-王智慶。 2.構造部份檢查專業技師：土木技師-蘇晉宏。 3.機電部份檢查專業技師：機械技師-陳瑞龍。				

附表二：遊樂場所照片

美麗華城市發展股份有限公司

摩天輪

音樂馬車

安全說明告示牌

安全檢查合格證明

臺北市　機械遊樂設施設置保修與管理督導考核表

場所名稱	臺北市立兒童新樂園			地址	臺北市承德路 5 段 55 號	
經營業者	臺北大眾捷運股份有限公司			負責人	聯絡電話	02-28333823
遊樂場所使用情形	V	營業使用	使用執照號碼	詳附表一		
		業者自行停止使用	相關主管機關文件			
		勒令停止使用	相關主管機關文件			
機械遊樂設施使用情形及使用年限（如附表一）	營業使用設施	摩天輪、咖啡杯、魔法星際飛車、星空小飛碟、宇宙迴轉、幸福碰碰車、小飛龍、巡弋飛椅、銀河號、海洋總動員、飛天神奇號、海盜船、叢林吼吼屋等 13 項				
	停止使用設施					

督導考核項目		列管設施數量	符合規定數量	說明
壹、行政管理作業情形	一、有無投保意外責任保險文件	13	13	保險有效期限：105.04.01 至 106.04.01
	二、有無設置專任管理操作人員資料	13	13	
	三、有無依規定設置保養修護人員資料	13	13	如附表一備註。
	四、有無保養修護紀錄	13	13	
	五、有無依規定實施定期安全檢查及申報	13	13	如附表一備註。
	六、違規查處資料	13	13	
貳、現場勘查情形	一、有無設置專任管理操作人員	13	13	
	二、有無依規定設置保養修護人員	13	13	
	三、有無保養修護紀錄	13	13	
	四、有無依法於機械遊樂設施明顯處標示合格證明書，並依其種類、特性豎立安全說明	13	13	
	五、未領得使用執照或令其停止使用之機械遊樂設施，有無設置停止使用標示	－	－	
參、歷年督導檢討會議結論執行情形	一、有無訂定停止使用之機械遊樂設施抽複查計畫，以加強不定期無預警之抽複查作業	－	－	
	二、有無依抽複查計畫，針對停止使用之機械遊樂設施執行不定期無預警之抽複查作業	－	－	
	三、有無於網站公告轄內停止使用之機械遊樂設施	－	－	
	四、有無函請轄內教育單位轉知各學校停止使用之機械遊樂設施	－	－	
	五、對於部份遊樂場，查有部份機械遊樂設施停止使用或未取得使用許可，但仍在其園區導覽或網站等登載簡介或廣告之情形，請各直轄市、縣（市）政府加強不定期無預警查察，每季至少一次以上為原則。	－	－	
小計		130	130	遊樂場所照片如附表二
合格率：（∑考核項目符合規定數量／∑考核項目列管設施數量）× 100%		100%		

附表一：機械遊樂設施使用年限表					
主管機關		臺北市政府			
機械遊樂場所名稱		臺北市立兒童新樂園			
項次	機械遊樂設施名稱	核准日期	執照號碼	使用期限	備註（許可證核發字號）
01	摩天輪	103.07.14	103 使字第 0169 號	未定	104.12.30 北市都建字第 10470771500 號
02	咖啡杯	103.07.14	103 使字第 0169 號	未定	104.12.30 北市都建字第 10470771500 號
03	魔法星際飛車	103.07.14	103 使字第 0169 號	未定	104.12.30 北市都建字第 10470771500 號
04	星空小飛碟	103.07.14	103 使字第 0169 號	未定	104.12.30 北市都建字第 10470771500 號
05	宇宙迴轉	103.07.14	103 使字第 0169 號	未定	104.12.30 北市都建字第 10470771500 號
06	幸福碰碰車	103.07.14	103 使字第 0169 號	未定	104.12.30 北市都建字第 10470771500 號
07	小飛龍	103.07.14	103 使字第 0169 號	未定	104.12.30 北市都建字第 10470771500 號
08	巡弋飛椅	103.07.14	103 使字第 0169 號	未定	104.12.30 北市都建字第 10470771500 號
09	銀河號	103.07.14	103 使字第 0169 號	未定	104.12.30 北市都建字第 10470771500 號
10	海洋總動員	103.07.14	103 使字第 0167 號	未定	104.12.30 北市都建字第 10470771500 號
11	飛天神奇號	103.07.14	103 使字第 0167 號	未定	104.12.30 北市都建字第 10470771500 號
12	海盜船	103.07.14	103 使字第 0167 號	未定	104.12.30 北市都建字第 10470771500 號
13	叢林吼吼屋	103.07.14	103 使字第 0167 號	未定	104.12.30 北市都建字第 10470771500 號
	（以下空白）				
備註	1.保養修護人員資格：甲種電匠-張建新。 2.構造部份檢查專業技師：土木技師-沈國泰。 3.機電部份檢查專業技師：機械技師-吳洲平。				

附表二：遊樂場所照片

臺北市立兒童新樂園

銀河號

咖啡杯

安全說明告示牌

安全檢查合格證明

新北市　機械遊樂設施設置保修與管理督導考核表

<table>
<tr><td>場所名稱</td><td colspan="3">八仙樂園</td><td>地址</td><td colspan="3">新北市八里區下罟村1鄰下罟子1之6號</td></tr>
<tr><td>經營業者</td><td colspan="3">八仙樂園育樂有限公司</td><td>負責人</td><td>陳柏廷</td><td>聯絡電話</td><td>02-2610-5200</td></tr>
<tr><td rowspan="3">遊樂場所使用情形</td><td></td><td>營業使用</td><td>使用執照號碼</td><td colspan="4">詳附表一</td></tr>
<tr><td></td><td>業者自行停止使用</td><td>相關主管機關文件</td><td colspan="4">98.06.11 北工使字第 0980407550 號</td></tr>
<tr><td>V</td><td>勒令停止使用</td><td>相關主管機關文件</td><td colspan="4">104.06.28 新北府管字第 1041192116 號</td></tr>
<tr><td rowspan="2">機械遊樂設施使用情形及使用年限(如附表一)</td><td>營業使用設施</td><td colspan="6"></td></tr>
<tr><td>停止使用設施</td><td colspan="6">神仙飛碟(大輪盤)、飛行魔椅、氣球之旅、小飛俠、八仙逍遙船、八仙飛艇、親子飛車
等共計 7 項停止使用</td></tr>
</table>

<table>
<tr><td colspan="2">督導考核項目</td><td>列管設施數量</td><td>符合規定數量</td><td>說明</td></tr>
<tr><td rowspan="6">壹、行政管理作業情形</td><td>一、有無投保意外責任保險文件</td><td>－</td><td>－</td><td></td></tr>
<tr><td>二、有無設置專任管理操作人員資料</td><td>－</td><td>－</td><td></td></tr>
<tr><td>三、有無依規定設置保養修護人員資料</td><td>－</td><td>－</td><td></td></tr>
<tr><td>四、有無保養修護紀錄</td><td>－</td><td>－</td><td></td></tr>
<tr><td>五、有無依規定實施定期安全檢查及申報</td><td>－</td><td>－</td><td></td></tr>
<tr><td>六、違規查處資料</td><td>－</td><td>－</td><td></td></tr>
<tr><td rowspan="5">貳、現場勘查情形</td><td>一、有無設置專任管理操作人員</td><td>－</td><td>－</td><td></td></tr>
<tr><td>二、有無依規定設置保養修護人員</td><td>－</td><td>－</td><td></td></tr>
<tr><td>三、有無保養修護紀錄</td><td>－</td><td>－</td><td></td></tr>
<tr><td>四、有無依法於機械遊樂設施明顯處標示合格證明書，並依其種類、特性豎立安全說明</td><td>－</td><td>－</td><td></td></tr>
<tr><td>五、未領得使用執照或令其停止使用之機械遊樂設施，有無設置停止使用標示</td><td>7</td><td>7</td><td></td></tr>
<tr><td rowspan="5">參、歷年督導檢討會議結論執行情形</td><td>一、有無訂定停止使用之機械遊樂設施抽複查計畫，以加強不定期無預警之抽複查作業</td><td>7</td><td>7</td><td></td></tr>
<tr><td>二、有無依抽複查計畫，針對停止使用之機械遊樂設施執行不定期無預警之抽複查作業</td><td>7</td><td>7</td><td>104.04.23、104.07.21、104.10.22</td></tr>
<tr><td>三、有無於網站公告轄內停止使用之機械遊樂設施</td><td>7</td><td>7</td><td></td></tr>
<tr><td>四、有無函請轄內教育單位轉知各學校停止使用之機械遊樂設施</td><td>7</td><td>7</td><td>104.05.12 新北工使
第 1040859062 號</td></tr>
<tr><td>五、對於部份遊樂場，查有部份機械遊樂設施停止使用或未取得使用許可，但仍在其園區導覽或網站等登載簡介或廣告之情形，請各直轄市、縣（市）政府加強不定期無預警查察，每季至少一次以上為原則。</td><td>－</td><td>－</td><td></td></tr>
<tr><td colspan="2">小計</td><td>35</td><td>35</td><td rowspan="2">遊樂場所照片如附表二。</td></tr>
<tr><td colspan="2">合格率：(∑考核項目符合規定數量／∑考核項目列管設施數量) × 100%</td><td colspan="2">100%</td></tr>
</table>

附表一：機械遊樂設施使用年限表					
主管機關		新北市政府			
機械遊樂場所名稱		八仙樂園			
項次	機械遊樂 設施名稱	核准日期	執照號碼	使用期限	備註 （許可證核發字號）
01	神仙飛碟 （大輪盤）	94.04.27	94 八雜使字第 008 號	104.04.27	停用
02	飛行魔椅	94.04.27	94 八雜使字第 008 號	104.04.27	停用
03	氣球之旅	94.04.27	94 八雜使字第 008 號	104.04.27	停用
	（以下空白）				
備註	另外四項設施無雜照。				

附表二：遊樂場所照片

八仙樂園(停止使用無法進入)

全區停止使用

全區停止使用

以 下 空 白

臺中市　機械遊樂設施設置保修與管理督導考核表

<table>
<tr><td>場所名稱</td><td colspan="3">麗寶樂園</td><td>地址</td><td colspan="3">臺中市后里區福容路 3 號</td></tr>
<tr><td>經營業者</td><td colspan="3">月眉國際開發股份有限公司</td><td>負責人</td><td>吳寶田</td><td>聯絡電話</td><td>04-25586088</td></tr>
<tr><td rowspan="3">遊樂場所使用情形</td><td>V</td><td>營業使用</td><td>使用執照號碼</td><td colspan="4">詳附表一</td></tr>
<tr><td></td><td>業者自行停止使用</td><td>相關主管機關文件</td><td colspan="4"></td></tr>
<tr><td></td><td>勒令停止使用</td><td>相關主管機關文件</td><td colspan="4"></td></tr>
<tr><td rowspan="2">機械遊樂設施使用情形及使用年限（如附表一）</td><td>營業使用設施</td><td colspan="6">碰碰車、皇冠鞦韆、銀河炫風、探險虎克（大盜虎克）、小蝸牛、時光旅行、人魚木舟、摩天輪、青蛙跳、叢林泛舟（激流泛舟）、轉轉笛諾、飛象藍天、異次元風暴、時空飛俠、花園小舟、旋轉木馬、露娜與海盜、魔法風琴師、搶救地心、音速迴旋、採礦飛車、陽光探戈、火山冒險（黑洞迷航）等共計 23 項營業使用。</td></tr>
<tr><td>停止使用設施</td><td colspan="6"></td></tr>
</table>

<table>
<tr><th colspan="2">督導考核項目</th><th>列管設施數量</th><th>符合規定數量</th><th>說明</th></tr>
<tr><td rowspan="6">壹、行政管理作業情形</td><td>一、有無投保意外責任保險文件</td><td>23</td><td>23</td><td>保險有效期限：
105.01.01 至 106.01.01</td></tr>
<tr><td>二、有無設置專任管理操作人員資料</td><td>23</td><td>23</td><td></td></tr>
<tr><td>三、有無依規定設置保養修護人員資料</td><td>23</td><td>23</td><td>如附表一備註。</td></tr>
<tr><td>四、有無保養修護紀錄</td><td>23</td><td>23</td><td></td></tr>
<tr><td>五、有無依規定實施定期安全檢查及申報</td><td>23</td><td>23</td><td>如附表一備註。</td></tr>
<tr><td>六、違規查處資料</td><td>－</td><td>－</td><td></td></tr>
<tr><td rowspan="5">貳、現場勘查情形</td><td>一、有無設置專任管理操作人員</td><td>23</td><td>23</td><td></td></tr>
<tr><td>二、有無依規定設置保養修護人員</td><td>23</td><td>23</td><td></td></tr>
<tr><td>三、有無保養修護紀錄</td><td>23</td><td>23</td><td></td></tr>
<tr><td>四、有無依法於機械遊樂設施明顯處標示合格證明書，並依其種類、特性豎立安全說明</td><td>23</td><td>23</td><td></td></tr>
<tr><td>五、未領得使用執照或令其停止使用之機械遊樂設施，有無設置停止使用標示</td><td>－</td><td>－</td><td></td></tr>
<tr><td rowspan="5">參、歷年督導檢討會議結論執行情形</td><td>一、有無訂定停止使用之機械遊樂設施抽複查計畫，以加強不定期無預警之抽複查作業</td><td>－</td><td>－</td><td></td></tr>
<tr><td>二、有無依抽複查計畫，針對停止使用之機械遊樂設施執行不定期無預警之抽複查作業</td><td>－</td><td>－</td><td></td></tr>
<tr><td>三、有無於網站公告轄內停止使用之機械遊樂設施</td><td>－</td><td>－</td><td></td></tr>
<tr><td>四、有無函請轄內教育單位轉知各學校停止使用之機械遊樂設施</td><td>－</td><td>－</td><td></td></tr>
<tr><td>五、對於部份遊樂場，查有部份機械遊樂設施停止使用或未取得使用許可，但仍在其園區導覽或網站等登載簡介或廣告之情形，請各直轄市、縣（市）政府加強不定期無預警查察，每季至少一次以上為原則。</td><td>－</td><td>－</td><td></td></tr>
<tr><td colspan="2">小計</td><td>207</td><td>207</td><td rowspan="2">遊樂場所照片如附表二。</td></tr>
<tr><td colspan="2">合格率：（∑考核項目符合規定數量／∑考核項目列管設施數量）× 100%</td><td colspan="2">100%</td></tr>
</table>

附表一：機械遊樂設施使用年限表					
主管機關		臺中市政府			
機械遊樂場所名稱		麗寶樂園			
項次	機械遊樂設施名稱	核准日期	執照號碼	使用期限	備註（許可證核發字號）
01	碰碰車	91.02.08	88 工建使字第 2593 號	106.01.16	105.05.13 中市都管字第 1050073335 號
02	皇冠鞦韆	91.02.19	雜項使用執照 89 字 8 號	105.12.18	105.05.13 中市都管字第 1050073335 號
03	銀河炫風	91.02.19	雜項使用執照 89 字 9 號	111.01.22	105.05.13 中市都管字第 1050073335 號
04	探險虎克（大盜虎克）	91.02.19	雜項使用執照 89 字 10 號	110.12.21	105.05.13 中市都管字第 1050073335 號
05	小蝸牛	91.02.19	雜項使用執照 90 字 8 號	106.01.22	105.05.13 中市都管字第 1050073335 號
06	時光旅行	91.02.19	雜項使用執照 90 字 9 號	106.01.04	105.05.13 中市都管字第 1050073335 號
07	人漁木舟	91.02.19	雜項使用執照 90 字 10 號	106.01.08	105.05.13 中市都管字第 1050073335 號
08	摩天輪	91.02.19	雜項使用執照 90 字 11 號	116.01.04	105.05.13 中市都管字第 1050073335 號
09	青蛙跳	91.02.19	雜項使用執照 90 字 12 號	105.12.17	105.05.13 中市都管字第 1050073335 號
10	叢林泛舟（激流泛舟）	91.07.16	雜項使用執照 90 字 13 號	116.04.22	105.05.13 中市都管字第 1050073335 號
11	轉轉笛諾	91.02.19	雜項使用執照 90 字 24 號	106.01.30	105.05.13 中市都管字第 1050073335 號
12	飛象藍天	91.02.19	雜項使用執照 90 字 25 號	106.01.04	105.05.13 中市都管字第 1050073335 號
13	異次元風暴	91.02.19	雜項使用執照 90 字 26 號	111.01.19	105.05.13 中市都管字第 1050073335 號
14	時空飛俠	91.02.21	雜項使用執照 90 字 27 號	110.12.14	105.05.13 中市都管字第 1050073335 號
15	花園小舟	91.07.05	雜項使用執照 90 字 28 號	106.03.27	105.05.13 中市都管字第 1050073335 號
16	旋轉木馬	91.02.19	雜項使用執照 90 字 29 號	110.12.18	105.05.13 中市都管字第 1050073335 號
17	露娜與海盜	91.02.19	雜項使用執照 90 字 30 號	105.12.18	105.05.13 中市都管字第 1050073335 號
18	魔法風琴師	91.02.19	雜項使用執照 90 字 31 號	106.01.22	105.05.13 中市都管字第 1050073335 號
19	搶救地心	91.09.17	雜項使用執照 91 字 6 號	116.03.27	105.05.13 中市都管字第 1050073335 號
20	音速迴旋	91.09.17	雜項使用執照 91 字 7 號	111.03.27	105.05.13 中市都管字第 1050073335 號
21	採礦飛車	91.07.05	雜項使用執照 91 字 8 號	116.03.27	105.05.13 中市都管字第 1050073335 號
22	陽光探戈	91.07.05	雜項使用執照 90 字 9 號	106.03.27	105.05.13 中市都管字第 1050073335 號

23	火山冒險(黑洞迷航)	93.01.20	雜項使用執照 91 字 33 號	118.01.14	105.05.13 中市都管字第 1050073335 號
	(以下空白)				
備註	1.保養修護人員資格:升降機裝修乙級技術士-陳耀升、工業配線乙級技術士-邱烈虎等 14 位。 2.構造部份檢查專業技師:土木技師-沈國泰。 3.機電部份檢查專業技師:機械技師-吳洲平。				

附表二：遊樂場所照片

麗寶樂園

銀河炫風

旋轉木馬

安全說明告示牌

安全檢查合格證明

臺中市　機械遊樂設施設置保修與管理督導考核表

<table>
<tr><td>場所名稱</td><td colspan="3">亞哥花園</td><td>地址</td><td colspan="3">臺中市北屯區民政里苧園巷 41 號</td></tr>
<tr><td>經營業者</td><td colspan="3">亞哥育樂股份有限公司</td><td>負責人</td><td>劉專音</td><td>聯絡電話</td><td>04-22391549</td></tr>
<tr><td rowspan="3">遊樂場所使用情形</td><td></td><td>營業使用</td><td>使用執照號碼</td><td colspan="4"></td></tr>
<tr><td></td><td>業者自行停止使用</td><td>相關主管機關文件</td><td colspan="4"></td></tr>
<tr><td>V</td><td>勒令停止使用</td><td>相關主管機關文件</td><td colspan="4">97.07.03 中府都管字第 0970157552 號</td></tr>
<tr><td rowspan="2">機械遊樂設施使用情形及使用年限（如附表一）</td><td>營業使用設施</td><td colspan="6"></td></tr>
<tr><td>停止使用設施</td><td colspan="6">宇宙戰機、旋轉馬車、碰碰車、離心椅、沖天飛船、火鳳凰等共計 6 項停止使用。</td></tr>
</table>

<table>
<tr><th colspan="2">督導考核項目</th><th>列管設施數量</th><th>符合規定數量</th><th>說明</th></tr>
<tr><td rowspan="6">壹、行政管理作業情形</td><td>一、有無投保意外責任保險文件</td><td>－</td><td>－</td><td></td></tr>
<tr><td>二、有無設置專任管理操作人員資料</td><td>－</td><td>－</td><td></td></tr>
<tr><td>三、有無依規定設置保養修護人員資料</td><td>－</td><td>－</td><td></td></tr>
<tr><td>四、有無保養修護紀錄</td><td>－</td><td>－</td><td></td></tr>
<tr><td>五、有無依規定實施定期安全檢查及申報</td><td>－</td><td>－</td><td></td></tr>
<tr><td>六、違規查處資料</td><td>－</td><td>－</td><td></td></tr>
<tr><td rowspan="5">貳、現場勘查情形</td><td>一、有無設置專任管理操作人員</td><td>－</td><td>－</td><td></td></tr>
<tr><td>二、有無依規定設置保養修護人員</td><td>－</td><td>－</td><td></td></tr>
<tr><td>三、有無保養修護紀錄</td><td>－</td><td>－</td><td></td></tr>
<tr><td>四、有無依法於機械遊樂設施明顯處標示合格證明書，並依其種類、特性豎立安全說明</td><td>－</td><td>－</td><td></td></tr>
<tr><td>五、未領得使用執照或令其停止使用之機械遊樂設施，有無設置停止使用標示</td><td>6</td><td>6</td><td></td></tr>
<tr><td rowspan="5">參、歷年督導檢討會議結論執行情形</td><td>一、有無訂定停止使用之機械遊樂設施抽複查計畫，以加強不定期無預警之抽複查作業</td><td>6</td><td>6</td><td></td></tr>
<tr><td>二、有無依抽複查計畫，針對停止使用之機械遊樂設施執行不定期無預警之抽複查作業</td><td>6</td><td>6</td><td>104.06.17、105.04.11</td></tr>
<tr><td>三、有無於網站公告轄內停止使用之機械遊樂設施</td><td>6</td><td>6</td><td></td></tr>
<tr><td>四、有無函請轄內教育單位轉知各學校停止使用之機械遊樂設施</td><td>6</td><td>6</td><td>105.06.17 中市都管字第 1050098299 號</td></tr>
<tr><td>五、對於部份遊樂場，查有部份機械遊樂設施停止使用或未取得使用許可，但仍在其園區導覽或網站等登載簡介或廣告之情形，請各直轄市、縣（市）政府加強不定期無預警查察，每季至少一次以上為原則。</td><td>－</td><td>－</td><td></td></tr>
<tr><td colspan="2">小計</td><td>30</td><td>30</td><td rowspan="2">遊樂場所照片如附表二。</td></tr>
<tr><td colspan="2">合格率：（∑考核項目符合規定數量／∑考核項目列管設施數量）× 100%</td><td colspan="2">100%</td></tr>
</table>

附表一：機械遊樂設施使用年限表					
主管機關		臺中市政府			
機械遊樂場所名稱		亞哥花園			
項次	機械遊樂 設施名稱	核准日期	執照號碼	使用期限	備註 （許可證核發字號）
01	宇宙戰機	-	-	-	勒令停止使用 97.07.03 府都管字第 0970157552 號函核備 在案
02	旋轉木馬	-	-	-	
03	碰碰車	-	-	-	
04	離心椅	-	-	-	
05	沖天飛船	-	-	-	
06	火鳳凰	-	-	-	
	（以下空白）				
備註					

附表二：遊樂場所照片

亞哥花園

入口封閉

停用標示

入口封閉

市府公告

臺中市　機械遊樂設施設置保修與管理督導考核表

<table>
<tr><td>場所名稱</td><td colspan="3">東山樂園</td><td>地址</td><td colspan="3">臺中市北屯區東山路2段151之2號</td></tr>
<tr><td>經營業者</td><td colspan="3">東峰育樂事業有限公司</td><td>負責人</td><td>曾國亮</td><td>聯絡電話</td><td>04-22031559</td></tr>
<tr><td rowspan="3">遊樂場所使用情形</td><td></td><td>營業使用</td><td>使用執照號碼</td><td colspan="4"></td></tr>
<tr><td></td><td>業者自行停止使用</td><td>相關主管機關文件</td><td colspan="4"></td></tr>
<tr><td>V</td><td>勒令停止使用</td><td>相關主管機關文件</td><td colspan="4">92.01.17中工管字第0910025749號函</td></tr>
<tr><td rowspan="2">機械遊樂設施使用情形及使用年限</td><td>營業使用設施</td><td colspan="6"></td></tr>
<tr><td>停止使用設施</td><td colspan="6">海盜船、音樂馬車、太空飛象、空中踏踏樂、咖啡杯、太空火車、登月艇等共計7項停止使用。</td></tr>
</table>

<table>
<tr><th colspan="2">督導考核項目</th><th>列管設施數量</th><th>符合規定數量</th><th>說明</th></tr>
<tr><td rowspan="6">壹、行政管理作業情形</td><td>一、有無投保意外責任保險文件</td><td>－</td><td>－</td><td></td></tr>
<tr><td>二、有無設置專任管理操作人員資料</td><td>－</td><td>－</td><td></td></tr>
<tr><td>三、有無依規定設置保養修護人員資料</td><td>－</td><td>－</td><td></td></tr>
<tr><td>四、有無保養修護紀錄</td><td>－</td><td>－</td><td></td></tr>
<tr><td>五、有無依規定實施定期安全檢查及申報</td><td>－</td><td>－</td><td></td></tr>
<tr><td>六、違規查處資料</td><td>－</td><td>－</td><td></td></tr>
<tr><td rowspan="5">貳、現場勘查情形</td><td>一、有無設置專任管理操作人員</td><td>－</td><td>－</td><td></td></tr>
<tr><td>二、有無依規定設置保養修護人員</td><td>－</td><td>－</td><td></td></tr>
<tr><td>三、有無保養修護紀錄</td><td>－</td><td>－</td><td></td></tr>
<tr><td>四、有無依法於機械遊樂設施明顯處標示合格證明書，並依其種類、特性豎立安全說明</td><td>－</td><td>－</td><td></td></tr>
<tr><td>五、未領得使用執照或令其停止使用之機械遊樂設施，有無設置停止使用標示</td><td>7</td><td>7</td><td></td></tr>
<tr><td rowspan="5">參、歷年督導檢討會議結論執行情形</td><td>一、有無訂定停止使用之機械遊樂設施抽複查計畫，以加強不定期無預警之抽複查作業</td><td>7</td><td>7</td><td></td></tr>
<tr><td>二、有無依抽複查計畫，針對停止使用之機械遊樂設施執行不定期無預警之抽複查作業</td><td>7</td><td>7</td><td>104.06.17、105.04.11</td></tr>
<tr><td>三、有無於網站公告轄內停止使用之機械遊樂設施</td><td>7</td><td>7</td><td></td></tr>
<tr><td>四、有無函請轄內教育單位轉知各學校停止使用之機械遊樂設施</td><td>7</td><td>7</td><td>105.06.17中市都管字第1050098299號</td></tr>
<tr><td>五、對於部份遊樂場，查有部份機械遊樂設施停止使用或未取得使用許可，但仍在其園區導覽或網站等登載簡介或廣告之情形，請各直轄市、縣（市）政府加強不定期無預警查察，每季至少一次以上為原則。</td><td>－</td><td>－</td><td></td></tr>
<tr><td colspan="2">小計</td><td>35</td><td>35</td><td rowspan="2">遊樂場所照片如附表二。</td></tr>
<tr><td colspan="2">合格率：(Σ考核項目符合規定數量／Σ考核項目列管設施數量) × 100%</td><td colspan="2">100%</td></tr>
</table>

附表一：機械遊樂設施使用年限表					
主管機關		臺中市政府			
機械遊樂場所名稱		東山樂園			
項次	機械遊樂 設施名稱	核准日期	執照號碼	使用期限	備註 （許可證核發字號）
01	海盜船	－	－	－	勒令停止使用 92.01.17 中工管字第 0910025749 號函核備在案
02	音樂飛馬	－	－	－	
03	太空飛象	－	－	－	
04	空中踏踏樂	－	－	－	
05	咖啡杯	－	－	－	
06	太空火車	－	－	－	
07	登月艇	－	－	－	
	（以下空白）				
備註					

附表二：遊樂場所照片

東山樂園

大門封閉園區內部整修

大門封閉園區內部整修

大門封閉園區內部整修

大門封閉園區內部整修

臺中市　機械遊樂設施設置保修與管理督導考核表

<table>
<tr><td>場所名稱</td><td colspan="3">東勢客家文化園區</td><td>地址</td><td colspan="3">臺中市東勢區中新街西信巷 63-3 號</td></tr>
<tr><td>經營業者</td><td colspan="3">玉荷堂國際開發有限公司</td><td>負責人</td><td>林秋亮</td><td>聯絡電話</td><td>04-23890685</td></tr>
<tr><td rowspan="3">遊樂場所使用情形</td><td>V</td><td>營業使用</td><td>使用執照號碼</td><td colspan="4">詳附表一</td></tr>
<tr><td></td><td>業者自行停止使用</td><td>相關主管機關文件</td><td colspan="4"></td></tr>
<tr><td></td><td>勒令停止使用</td><td>相關主管機關文件</td><td colspan="4"></td></tr>
<tr><td rowspan="2">機械遊樂設施使用情形及使用年限（如附表一）</td><td>營業使用設施</td><td colspan="6">蒸汽火車等共計 1 項營業使用。</td></tr>
<tr><td>停止使用設施</td><td colspan="6"></td></tr>
</table>

<table>
<tr><th colspan="2">督導考核項目</th><th>列管設施數量</th><th>符合規定數量</th><th>說明</th></tr>
<tr><td rowspan="6">壹、行政管理作業情形</td><td>一、有無投保意外責任保險文件</td><td>1</td><td>1</td><td>保險有效期限：
104.07.15 至 105.07.15</td></tr>
<tr><td>二、有無設置專任管理操作人員資料</td><td>1</td><td>1</td><td></td></tr>
<tr><td>三、有無依規定設置保養修護人員資料</td><td>1</td><td>1</td><td>如附表一備註。</td></tr>
<tr><td>四、有無保養修護紀錄</td><td>1</td><td>1</td><td></td></tr>
<tr><td>五、有無依規定實施定期安全檢查及申報</td><td>1</td><td>1</td><td>如附表一備註。</td></tr>
<tr><td>六、違規查處資料</td><td>－</td><td>－</td><td></td></tr>
<tr><td rowspan="5">貳、現場勘查情形</td><td>一、有無設置專任管理操作人員</td><td>1</td><td>1</td><td></td></tr>
<tr><td>二、有無依規定設置保養修護人員</td><td>1</td><td>1</td><td></td></tr>
<tr><td>三、有無保養修護紀錄</td><td>1</td><td>1</td><td></td></tr>
<tr><td>四、有無依法於機械遊樂設施明顯處標示合格證明書，並依其種類、特性豎立安全說明</td><td>1</td><td>1</td><td></td></tr>
<tr><td>五、未領得使用執照或令其停止使用之機械遊樂設施，有無設置停止使用標示</td><td>－</td><td>－</td><td></td></tr>
<tr><td rowspan="5">參、歷年督導檢討會議結論執行情形</td><td>一、有無訂定停止使用之機械遊樂設施抽複查計畫，以加強不定期無預警之抽複查作業</td><td>－</td><td>－</td><td></td></tr>
<tr><td>二、有無依抽複查計畫，針對停止使用之機械遊樂設施執行不定期無預警之抽複查作業</td><td>－</td><td>－</td><td></td></tr>
<tr><td>三、有無於網站公告轄內停止使用之機械遊樂設施</td><td>－</td><td>－</td><td></td></tr>
<tr><td>四、有無函請轄內教育單位轉知各學校停止使用之機械遊樂設施</td><td>－</td><td>－</td><td></td></tr>
<tr><td>五、對於部份遊樂場，查有部份機械遊樂設施停止使用或未取得使用許可，但仍在其園區導覽或網站等登載簡介或廣告之情形，請各直轄市、縣（市）政府加強不定期無預警查察，每季至少一次以上為原則。</td><td>－</td><td>－</td><td></td></tr>
<tr><td colspan="2">小計</td><td>9</td><td>9</td><td rowspan="2">遊樂場所照片如附表二。</td></tr>
<tr><td colspan="2">合格率：（∑考核項目符合規定數量／∑考核項目列管設施數量）× 100%</td><td colspan="2">100%</td></tr>
</table>

附表一：機械遊樂設施使用年限表					
主管機關		臺中市政府			
機械遊樂場所名稱		東勢客家文化園區			
項次	機械遊樂 設施名稱	核准日期	執照號碼	使用期限	備註 （許可證核發字號）
01	蒸汽火車	100.07.22	100 府授都建雜使字第 00029 號	未定	105.04.28 中市都字第 1050066186 號函
	（以下空白）				
備註	1.保養修護人員資格：甲種電匠-王立書。 2.構造部份檢查專業技師：土木技師-蘇晉宏。 3.機電部份檢查專業技師：機械技師-陳瑞龍。				

附表二：遊樂場所照片

東勢客家文化園區

蒸汽火車

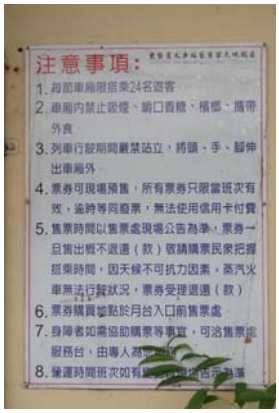

安全說明告示牌

技師簽證文件

安全檢查合格證明

臺南市政府　機械遊樂設施設置保修與管理督導考核表

<table>
<tr><td>場所名稱</td><td colspan="3">頑皮樂園</td><td>地址</td><td colspan="3">台南市學甲區三慶里 6 鄰頂洲 75-25 號</td></tr>
<tr><td>經營業者</td><td colspan="3">頑皮世界股份有限公司</td><td>負責人</td><td>徐崇雄</td><td>聯絡電話</td><td>06-7810000</td></tr>
<tr><td rowspan="3">遊樂場所使用情形</td><td>V</td><td>營業使用</td><td>使用執照號碼</td><td colspan="4">詳附表一</td></tr>
<tr><td></td><td>業者自行停止使用</td><td>相關主管機關文件</td><td colspan="4"></td></tr>
<tr><td></td><td>勒令停止使用</td><td>相關主管機關文件</td><td colspan="4"></td></tr>
<tr><td rowspan="2">機械遊樂設施使用情形及使用年限（如附表一）</td><td>營業使用設施</td><td colspan="6">空中熱氣球、蛋糕馬車、火鳳凰、大金剛巨浪、鯉躍龍門、星際太空站等共計 6 項營業使用</td></tr>
<tr><td>停止使用設施</td><td colspan="6"></td></tr>
<tr><td colspan="2">督導考核項目</td><td colspan="2">列管設施數量</td><td>符合規定數量</td><td colspan="2">說明</td></tr>
<tr><td rowspan="6">壹、行政管理作業情形</td><td colspan="2">一、有無投保意外責任保險文件</td><td colspan="2">6</td><td>6</td><td colspan="2">保險有效期限：
105.01.24 至 106.01.24</td></tr>
<tr><td colspan="2">二、有無設置專任管理操作人員資料</td><td colspan="2">6</td><td>6</td><td colspan="2"></td></tr>
<tr><td colspan="2">三、有無依規定設置保養修護人員資料</td><td colspan="2">6</td><td>6</td><td colspan="2">如附表一備註。</td></tr>
<tr><td colspan="2">四、有無保養修護紀錄</td><td colspan="2">6</td><td>6</td><td colspan="2"></td></tr>
<tr><td colspan="2">五、有無依規定實施定期安全檢查及申報</td><td colspan="2">6</td><td>6</td><td colspan="2">如附表一備註。</td></tr>
<tr><td colspan="2">六、違規查處資料</td><td colspan="2">－</td><td>－</td><td colspan="2"></td></tr>
<tr><td rowspan="5">貳、現場勘查情形</td><td colspan="2">一、有無設置專任管理操作人員</td><td colspan="2">6</td><td>6</td><td colspan="2"></td></tr>
<tr><td colspan="2">二、有無依規定設置保養修護人員</td><td colspan="2">6</td><td>6</td><td colspan="2"></td></tr>
<tr><td colspan="2">三、有無保養修護紀錄</td><td colspan="2">6</td><td>6</td><td colspan="2"></td></tr>
<tr><td colspan="2">四、有無依法於機械遊樂設施明顯處標示合格證明書，並依其種類、特性豎立安全說明</td><td colspan="2">6</td><td>6</td><td colspan="2"></td></tr>
<tr><td colspan="2">五、未領得使用執照或令其停止使用之機械遊樂設施，有無設置停止使用標示</td><td colspan="2">－</td><td>－</td><td colspan="2"></td></tr>
<tr><td rowspan="5">參、歷年督導檢討會議結論執行情形</td><td colspan="2">一、有無訂定停止使用之機械遊樂設施抽複查計畫，以加強不定期無預警之抽複查作業</td><td colspan="2">－</td><td>－</td><td colspan="2"></td></tr>
<tr><td colspan="2">二、有無依抽複查計畫，針對停止使用之機械遊樂設施執行不定期無預警之抽複查作業</td><td colspan="2">－</td><td>－</td><td colspan="2"></td></tr>
<tr><td colspan="2">三、有無於網站公告轄內停止使用之機械遊樂設施</td><td colspan="2">－</td><td>－</td><td colspan="2"></td></tr>
<tr><td colspan="2">四、有無函請轄內教育單位轉知各學校停止使用之機械遊樂設施</td><td colspan="2">－</td><td>－</td><td colspan="2"></td></tr>
<tr><td colspan="2">五、對於部份遊樂場，查有部份機械遊樂設施停止使用或未取得使用許可，但仍在其園區導覽或網站等登載簡介或廣告之情形，請各直轄市、縣（市）政府加強不定期無預警查察，每季至少一次以上為原則。</td><td colspan="2">－</td><td>－</td><td colspan="2"></td></tr>
<tr><td colspan="3">小計</td><td colspan="2">54</td><td>54</td><td colspan="2" rowspan="2">遊樂場所照片如附表二</td></tr>
<tr><td colspan="3">合格率：（∑考核項目符合規定數量／∑考核項目列管設施數量）× 100%</td><td colspan="3">100%</td></tr>
</table>

附表一：機械遊樂設施使用年限表					
主管機關		臺南市政府工務局			
機械遊樂場所名稱		頑皮樂園			
項次	機械遊樂 設施名稱	核准日期	執照號碼	使用期限	備註 （許可證核發字號）
01	空中熱氣球	93.06.17	93.06.07 南工局使字 第 0904 號	未訂	105.05.09 府工使二字 第 1050473275 號
02	蛋糕馬車	93.06.17	93.06.07 南工局使字 第 0904 號	未訂	105.05.09 府工使二字 第 1050473275 號
03	火鳳凰	93.06.17	93.06.07 南工局使字 第 0904 號	未訂	105.05.09 府工使二字 第 1050473275 號
04	大金剛巨浪	93.06.17	93.06.07 南工局使字 第 0904 號	未訂	105.05.09 府工使二字 第 1050473275 號
05	鯉躍龍門	93.06.17	93.06.07 南工局使字 第 0904 號	未訂	105.05.09 府工使二字 第 1050473275 號
06	星際太空站	93.06.17	93.06.07 南工局使字 第 0904 號	未訂	105.05.09 府工使二字 第 1050473275 號
	（以下空白）				
備註	1.保養修護人員資格：丙種汽車修護-薛力國。 2.構造部份檢查專業技師：建築師-花文沂。 3.機電部份檢查專業技師：機械技師-吳洲平。				

附表二：遊樂場所照片

臺南市頑皮樂園(頑皮世界)

蛋糕馬車

大金剛巨浪

安全說明告示牌

安全檢查合格證明

臺南市政府　機械遊樂設施設置保修與管理督導考核表

場所名稱	台灣糖業股份有限公司量販事業部嘉年華購物中心		地址	臺南市仁德區仁愛里大同路三段 755 號		
經營業者	台灣糖業股份有限公司量販事業部嘉年華購物中心		負責人	劉維德	聯絡電話	06-2891888#499
遊樂場所使用情形	V	營業使用	使用執照號碼	詳附表一		
		業者自行停止使用	相關主管機關文件			
		勒令停止使用	相關主管機關文件			
機械遊樂設施使用情形及使用年限（如附表一）	營業使用設施	音樂馬車等共計 1 項營業使用				
	停止使用設施					

督導考核項目		列管設施數量	符合規定數量	說明
壹、行政管理作業情形	一、有無投保意外責任保險文件	1	1	保險有效期限：105.01.01 至 106.01.01
	二、有無設置專任管理操作人員資料	1	1	
	三、有無依規定設置保養修護人員資料	1	1	如附表一備註。
	四、有無保養修護紀錄	1	1	
	五、有無依規定實施定期安全檢查及申報	1	1	如附表一備註。
	六、違規查處資料	–	–	
貳、現場勘查情形	一、有無設置專任管理操作人員	1	1	
	二、有無依規定設置保養修護人員	1	1	
	三、有無保養修護紀錄	1	1	
	四、有無依法於機械遊樂設施明顯處標示合格證明書，並依其種類、特性豎立安全說明	1	1	
	五、未領得使用執照或令其停止使用之機械遊樂設施，有無設置停止使用標示	–	–	
參、歷年督導檢討會議結論執行情形	一、有無訂定停止使用之機械遊樂設施抽複查計畫，以加強不定期無預警之抽複查作業	–	–	
	二、有無依抽複查計畫，針對停止使用之機械遊樂設施執行不定期無預警之抽複查作業	–	–	
	三、有無於網站公告轄內停止使用之機械遊樂設施	–	–	
	四、有無函請轄內教育單位轉知各學校停止使用之機械遊樂設施	–	–	
	五、對於部份遊樂場，查有部份機械遊樂設施停止使用或未取得使用許可，但仍在其園區導覽或網站等登載簡介或廣告之情形，請各直轄市、縣（市）政府加強不定期無預警查察，每季至少一次以上為原則。	–	–	
小計		9	9	遊樂場所照片如附表二
合格率：（∑考核項目符合規定數量／∑考核項目列管設施數量）× 100%		100%		

附表一：機械遊樂設施使用年限表					
主管機關		臺南市政府工務局			
機械遊樂場所名稱		頑皮樂園			
項次	機械遊樂 設施名稱	核准日期	執照號碼	使用期限	備註 （許可證核發字號）
01	音樂馬車	104.03.06	104.02.02 日（104） 南工雜使 字第 00005 號	119.01.22	105.02.02 府工使二字 第 1050175485 號
	（以下空白）				
備註	1.保養修護人員資格：甲種電匠-陳源榮。 2.構造部份檢查專業技師：土木技師-沈國泰。 3.機電部份檢查專業技師：機械技師-吳洲平。				

附表二：遊樂場所照片

台灣糖業股份有限公司量販事業部嘉年華購物中心

音樂馬車

音樂馬車

安全說明告示牌

安全檢查合格證明

高雄市　機械遊樂設施設置保修與管理督導考核表

<table>
<tr><td>場所名稱</td><td colspan="3">傑笙遊樂園</td><td>地址</td><td colspan="3">高雄市大社區大同路水哮巷二之六號</td></tr>
<tr><td>經營業者</td><td colspan="3">傑笙育樂有限公司</td><td>負責人</td><td>陳錦鳳</td><td>聯絡電話</td><td>07-3561868</td></tr>
<tr><td rowspan="3">遊樂場所使用情形</td><td></td><td>營業使用</td><td>使用執照號碼</td><td colspan="4"></td></tr>
<tr><td>V</td><td>業者自行停止使用</td><td>相關主管機關文件</td><td colspan="4">92.11.03 府建使字第 0920178017 號</td></tr>
<tr><td></td><td>勒令停止使用</td><td>相關主管機關文件</td><td colspan="4"></td></tr>
<tr><td rowspan="2">機械遊樂設施使用情形及使用年限（如附表一）</td><td>營業使用設施</td><td colspan="6"></td></tr>
<tr><td>停止使用設施</td><td colspan="6">空中腳踏車、滑翔翼、夢幻飛鼠、空中火車等共計 4 項停止使用</td></tr>
</table>

<table>
<tr><td colspan="2">督導考核項目</td><td>列管設施數量</td><td>符合規定數量</td><td>說明</td></tr>
<tr><td rowspan="6">壹、行政管理作業情形</td><td>一、有無投保意外責任保險文件</td><td>－</td><td>－</td><td></td></tr>
<tr><td>二、有無設置專任管理操作人員資料</td><td>－</td><td>－</td><td></td></tr>
<tr><td>三、有無依規定設置保養修護人員資料</td><td>－</td><td>－</td><td></td></tr>
<tr><td>四、有無保養修護紀錄</td><td>－</td><td>－</td><td></td></tr>
<tr><td>五、有無依規定實施定期安全檢查及申報</td><td>－</td><td>－</td><td></td></tr>
<tr><td>六、違規查處資料</td><td>－</td><td>－</td><td></td></tr>
<tr><td rowspan="5">貳、現場勘查情形</td><td>一、有無設置專任管理操作人員</td><td>－</td><td>－</td><td></td></tr>
<tr><td>二、有無依規定設置保養修護人員</td><td>－</td><td>－</td><td></td></tr>
<tr><td>三、有無保養修護紀錄</td><td>－</td><td>－</td><td></td></tr>
<tr><td>四、有無依法於機械遊樂設施明顯處標示合格證明書，並依其種類、特性豎立安全說明</td><td>－</td><td>－</td><td></td></tr>
<tr><td>五、未領得使用執照或令其停止使用之機械遊樂設施，有無設置停止使用標示</td><td>1</td><td>1</td><td></td></tr>
<tr><td rowspan="5">參、歷年督導檢討會議結論執行情形</td><td>一、有無訂定停止使用之機械遊樂設施抽複查計畫，以加強不定期無預警之抽複查作業</td><td>1</td><td>1</td><td></td></tr>
<tr><td>二、有無依抽複查計畫，針對停止使用之機械遊樂設施執行不定期無預警之抽複查作業</td><td>1</td><td>1</td><td>104.03.27、104.11.20
105.01.22.</td></tr>
<tr><td>三、有無於網站公告轄內停止使用之機械遊樂設施</td><td>1</td><td>1</td><td></td></tr>
<tr><td>四、有無函請轄內教育單位轉知各學校停止使用之機械遊樂設施</td><td>1</td><td>1</td><td>104.05.11 高市工務建字第 10433442900 號
105.05.20.高市工務建字第 10533888200 號</td></tr>
<tr><td>五、對於部份遊樂場，查有部份機械遊樂設施停止使用或未取得使用許可，但仍在其園區導覽或網站等登載簡介或廣告之情形，請各直轄市、縣（市）政府加強不定期無預警查察，每季至少一次以上為原則。</td><td>1</td><td>1</td><td></td></tr>
<tr><td colspan="2">小計</td><td>6</td><td>6</td><td rowspan="2">遊樂場所照片如附表二。</td></tr>
<tr><td colspan="2">合格率：（∑考核項目符合規定數量／∑考核項目列管設施數量）× 100%</td><td colspan="2">100%</td></tr>
</table>

附表二：遊樂場所照片

傑笙遊樂園（入口處封閉）

入口處現況

高雄市　機械遊樂設施設置保修與管理督導考核表

<table>
<tr><td>場所名稱</td><td colspan="3">統一夢時代購物中心頂樓</td><td>地址</td><td colspan="3">高雄市前鎮區中華 5 路 789 號</td></tr>
<tr><td>經營業者</td><td colspan="3">統正開發股份有限公司</td><td>負責人</td><td>高秀玲</td><td>聯絡電話</td><td>07-9733888#8332</td></tr>
<tr><td rowspan="3">遊樂場所使用情形</td><td>V</td><td>營業使用</td><td>使用執照號碼</td><td colspan="4">詳附表一</td></tr>
<tr><td></td><td>業者自行停止使用</td><td>相關主管機關文件</td><td colspan="4"></td></tr>
<tr><td></td><td>勒令停止使用</td><td>相關主管機關文件</td><td colspan="4"></td></tr>
<tr><td rowspan="2">機械遊樂設施使用情形及使用年限（如附表一）</td><td>營業使用設施</td><td colspan="6">摩天輪
共計 1 項營業使用</td></tr>
<tr><td>停止使用設施</td><td colspan="6"></td></tr>
</table>

<table>
<tr><th colspan="2">督導考核項目</th><th>列管設施數量</th><th>符合規定數量</th><th>說明</th></tr>
<tr><td rowspan="6">壹、行政管理作業情形</td><td>一、有無投保意外責任保險文件</td><td>1</td><td>1</td><td>保險有效期限：
105.04.30 至 106.04.30</td></tr>
<tr><td>二、有無設置專任管理操作人員資料</td><td>1</td><td>1</td><td></td></tr>
<tr><td>三、有無依規定設置保養修護人員資料</td><td>1</td><td>1</td><td>如附表一備註。</td></tr>
<tr><td>四、有無保養修護紀錄</td><td>1</td><td>1</td><td></td></tr>
<tr><td>五、有無依規定實施定期安全檢查及申報</td><td>1</td><td>1</td><td>如附表一備註。</td></tr>
<tr><td>六、違規查處資料</td><td>－</td><td>－</td><td></td></tr>
<tr><td rowspan="5">貳、現場勘查情形</td><td>一、有無設置專任管理操作人員</td><td>1</td><td>1</td><td></td></tr>
<tr><td>二、有無依規定設置保養修護人員</td><td>1</td><td>1</td><td></td></tr>
<tr><td>三、有無保養修護紀錄</td><td>1</td><td>1</td><td></td></tr>
<tr><td>四、有無依法於機械遊樂設施明顯處標示合格證明書，並依其種類、特性豎立安全說明</td><td>1</td><td>1</td><td></td></tr>
<tr><td>五、未領得使用執照或令其停止使用之機械遊樂設施，有無設置停止使用標示</td><td>－</td><td>－</td><td></td></tr>
<tr><td rowspan="5">參、歷年督導檢討會議結論執行情形</td><td>一、有無訂定停止使用之機械遊樂設施抽複查計畫，以加強不定期無預警之抽複查作業</td><td>－</td><td>－</td><td></td></tr>
<tr><td>二、有無依抽複查計畫，針對停止使用之機械遊樂設施執行不定期無預警之抽複查作業</td><td>－</td><td>－</td><td></td></tr>
<tr><td>三、有無於網站公告轄內停止使用之機械遊樂設施</td><td>－</td><td>－</td><td></td></tr>
<tr><td>四、有無函請轄內教育單位轉知各學校停止使用之機械遊樂設施</td><td>－</td><td>－</td><td></td></tr>
<tr><td>五、對於部份遊樂場，查有部份機械遊樂設施停止使用或未取得使用許可，但仍在其園區導覽或網站等登載簡介或廣告之情形，請各直轄市、縣（市）政府加強不定期無預警查察，每季至少一次以上為原則。</td><td>—</td><td>—</td><td></td></tr>
<tr><td colspan="2">小計</td><td>9</td><td>9</td><td rowspan="2">遊樂場所照片如附表二。</td></tr>
<tr><td colspan="2">合格率：（∑考核項目符合規定數量／∑考核項目列管設施數量）× 100%</td><td colspan="2">100%</td></tr>
</table>

附表一：機械遊樂設施使用年限表					
主管機關		高雄市政府			
機械遊樂場所名稱		統一夢時代購物中心頂樓			
項次	機械遊樂 設施名稱	核准日期	執照號碼	使用期限	備註 （許可證核發字號）
01	摩天輪	95.09.20	(95)高市工建築使字 第 02149 號	110.07.31	104.11.26 高市工務建字 第 10439343000 號
	（以下空白）				
備註	1.保養修護人員資格：用電設備鑑驗乙級-梁文勝。 2.構造部份檢查專業技師：土木技師-樊勁宏。 3.機電部份檢查專業技師：機械技師-張肇國。				

附表二：遊樂場所照片

統一夢時代購物中心頂樓

摩天輪

摩天輪

摩天輪

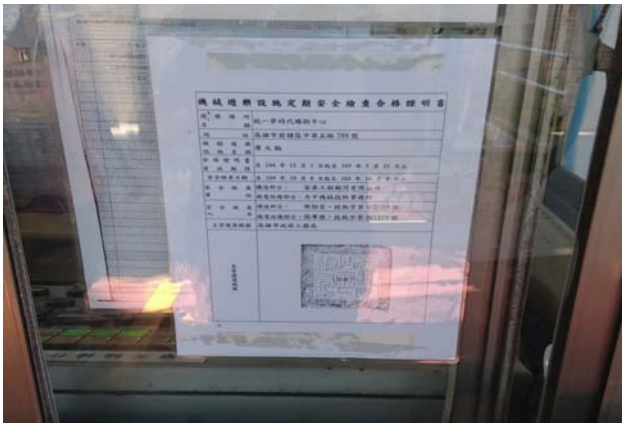

安全檢查合格證明

高雄市　機械遊樂設施設置保修與管理督導考核表

場所名稱	快樂 100 主題樂園			地址	高雄市前鎮區中華 5 路 789 號 9F 及 RF	
經營業者	喬荃企業有限公司			負責人	陳彬鑫	聯絡電話　07-9703366
遊樂場所使用情形	V	營業使用	使用執照號碼	詳附表一		
		業者自行停止使用	相關主管機關文件			
		勒令停止使用	相關主管機關文件			
機械遊樂設施使用情形及使用年限（如附表一）	營業使用設施	旋轉木馬、空中腳踏車、海盜船、小火車 共計 1 項營業使用				
	停止使用設施					

督導考核項目		列管設施數量	符合規定數量	說明
壹、行政管理作業情形	一、有無投保意外責任保險文件	4	4	保險有效期限： 104.05.31 至 105.05.31
	二、有無設置專任管理操作人員資料	4	4	
	三、有無依規定設置保養修護人員資料	4	4	如附表一備註。
	四、有無保養修護紀錄	4	4	
	五、有無依規定實施定期安全檢查及申報	4	4	如附表一備註。
	六、違規查處資料	-	-	
貳、現場勘查情形	一、有無設置專任管理操作人員	4	4	
	二、有無依規定設置保養修護人員	4	4	
	三、有無保養修護紀錄	4	4	
	四、有無依法於機械遊樂設施明顯處標示合格證明書，並依其種類、特性豎立安全說明	4	4	
	五、未領得使用執照或令其停止使用之機械遊樂設施，有無設置停止使用標示	-	-	
參、歷年督導檢討會議結論執行情形	一、有無訂定停止使用之機械遊樂設施抽複查計畫，以加強不定期無預警之抽複查作業	-	-	
	二、有無依抽複查計畫，針對停止使用之機械遊樂設施執行不定期無預警之抽複查作業	-	-	
	三、有無於網站公告轄內停止使用之機械遊樂設施	-	-	
	四、有無函請轄內教育單位轉知各學校停止使用之機械遊樂設施	-	-	
	五、對於部份遊樂場，查有部份機械遊樂設施停止使用或未取得使用許可，但仍在其園區導覽或網站等登載簡介或廣告之情形，請各直轄市、縣（市）政府加強不定期無預警查察，每季至少一次以上為原則。	—	—	
小計		36	36	遊樂場所照片如附表二。
合格率：（∑考核項目符合規定數量／∑考核項目列管設施數量）× 100%		100%		

附表一：機械遊樂設施使用年限表					
主管機關		高雄市政府			
機械遊樂場所名稱		快樂 100 主題樂園			
項次	機械遊樂 設施名稱	核准日期	執照號碼	使用期限	備註 （許可證核發字號）
01	旋轉木馬	96.06.22	(96)高市工建築使字 第 01413 號	106.06.22	高市工務建字 第 10439342700 號
02	海盜船	96.06.22	(96)高市工建築使字 第 01413 號	106.06.22	高市工務建字 第 10439342700 號
03	空中腳踏車	96.06.22	(96)高市工建築使字 第 01413 號	106.06.22	高市工務建字 第 10439342700 號
04	小火車	96.06.22	(96)高市工建築使字 第 01413 號	106.06.22	高市工務建字 第 10439342700 號
	（以下空白）				
備註	1.保養修護人員資格：用電設備鑑驗乙級-梁文勝。 2.構造部份檢查專業技師：土木技師-樊勁宏。 3.機電部份檢查專業技師：機械技師-張肇國。				

附表二：遊樂場所照片

快樂 100 主題樂園

小火車

旋轉木馬

安全說明告示牌

安全檢查合格證明

高雄市　機械遊樂設施設置保修與管理督導考核表

場所名稱	大立伊勢丹頂樓遊樂場			地址	高雄市前金區五福三路 59 號屋頂	
經營業者	大立百貨公司			負責人	李卓釗	聯絡電話　07-2613030#1301
遊樂場所使用情形	V	營業使用	使用執照號碼	詳附表一		
		業者自行停止使用	相關主管機關文件			
		勒令停止使用	相關主管機關文件			
機械遊樂設施使用情形及使用年限（如附表一）	營業使用設施	海盜船、單軌列車、太空爭霸戰、金馬車、瘋狂迪斯可 共計 5 項營業使用				
	停止使用設施					

督導考核項目		列管設施數量	符合規定數量	說明
壹、行政管理作業情形	一、有無投保意外責任保險文件	5	5	保險有效期限： 105.01.01 至 106.01.01
	二、有無設置專任管理操作人員資料	5	5	
	三、有無依規定設置保養修護人員資料	5	5	如附表一備註。
	四、有無保養修護紀錄	5	5	
	五、有無依規定實施定期安全檢查及申報	5	5	如附表一備註。
	六、違規查處資料	-	-	
貳、現場勘查情形	一、有無設置專任管理操作人員	5	5	
	二、有無依規定設置保養修護人員	5	5	
	三、有無保養修護紀錄	5	5	
	四、有無依法於機械遊樂設施明顯處標示合格證明書，並依其種類、特性豎立安全說明	5	5	
	五、未領得使用執照或令其停止使用之機械遊樂設施，有無設置停止使用標示	-	-	
參、歷年督導檢討會議結論執行情形	一、有無訂定停止使用之機械遊樂設施抽複查計畫，以加強不定期無預警之抽複查作業	-	-	
	二、有無依抽複查計畫，針對停止使用之機械遊樂設施執行不定期無預警之抽複查作業	-	-	
	三、有無於網站公告轄內停止使用之機械遊樂設施	-	-	
	四、有無函請轄內教育單位轉知各學校停止使用之機械遊樂設施	-	-	
	五、對於部份遊樂場，查有部份機械遊樂設施停止使用或未取得使用許可，但仍在其園區導覽或網站等登載簡介或廣告之情形，請各直轄市、縣（市）政府加強不定期無預警查察，每季至少一次以上為原則。	—	—	
小計		45	45	遊樂場所照片如附表二。
合格率：（∑考核項目符合規定數量／∑考核項目列管設施數量）× 100%		100%		

附表一：機械遊樂設施使用年限表					
主管機關		高雄市政府			
機械遊樂場所名稱		快樂 100 主題樂園			
項次	機械遊樂 設施名稱	核准日期	執照號碼	使用期限	備註 （許可證核發字號）
01	海盜船	100.11.01	(100)高市工建築使字 第 02689 號	115.11.01	高市工務建字 第 10437059800 號
02	單軌列車	100.11.01	(100)高市工建築使字 第 02689 號	115.11.01	高市工務建字 第 10437059800 號
03	太空爭霸戰	100.11.01	(100)高市工建築使字 第 02689 號	115.11.01	高市工務建字 第 10437059800 號
04	金馬車	100.11.01	(100)高市工建築使字 第 02689 號	115.11.01	高市工務建字 第 10437059800 號
05	瘋狂迪斯可	100.11.01	(100)高市工建築使字 第 02689 號	115.11.01	高市工務建字 第 10437059800 號
	（以下空白）				
備註	1.保養修護人員資格：汽車修護-溫才昇。 2.構造部份檢查專業技師：土木技師-沈國泰。 3.機電部份檢查專業技師：機械技師-吳州平。				

附表二：遊樂場所照片

大立遊樂場

金馬車

太空爭霸戰

安全說明告示牌

安全檢查合格證明

高雄市　機械遊樂設施設置保修與管理督導考核表

<table>
<tr><td>場所名稱</td><td colspan="3">建台魔幻嘉年華遊樂場</td><td>地址</td><td colspan="3">高雄市苓雅區自強3路7號8樓</td></tr>
<tr><td>經營業者</td><td colspan="3">三禾資產管理公司
(原建台水泥股份有限公司宮雄育樂分公司)</td><td>負責人</td><td>李卓釗</td><td>聯絡電話</td><td>07-2613030#1301</td></tr>
<tr><td rowspan="3">遊樂場所使用情形</td><td></td><td>營業使用</td><td>使用執照號碼</td><td colspan="4">詳附表一</td></tr>
<tr><td></td><td>業者自行停止使用</td><td>相關主管機關文件</td><td colspan="4"></td></tr>
<tr><td></td><td>勒令停止使用</td><td>相關主管機關文件</td><td colspan="4"></td></tr>
<tr><td rowspan="2">機械遊樂設施使用情形及使用年限(如附表一)</td><td>營業使用設施</td><td colspan="6"></td></tr>
<tr><td>停止使用設施</td><td colspan="6">魔宮探險、迴旋戰場、震撼影城、夢幻戰場、星際大戰
等共計5項停止使用(全部設施已申請拆除執照並拆除完畢)
(內政部營建署105.02.22營署建管字第1050009194號函業予解除列管)</td></tr>
</table>

<table>
<tr><td colspan="2">督導考核項目</td><td>列管設施數量</td><td>符合規定數量</td><td>說明</td></tr>
<tr><td rowspan="6">壹、行政管理作業情形</td><td>一、有無投保意外責任保險文件</td><td>－</td><td>－</td><td></td></tr>
<tr><td>二、有無設置專任管理操作人員資料</td><td>－</td><td>－</td><td></td></tr>
<tr><td>三、有無依規定設置保養修護人員資料</td><td>－</td><td>－</td><td></td></tr>
<tr><td>四、有無保養修護紀錄</td><td>－</td><td>－</td><td></td></tr>
<tr><td>五、有無依規定實施定期安全檢查及申報</td><td>－</td><td>－</td><td></td></tr>
<tr><td>六、違規查處資料</td><td>—</td><td>—</td><td></td></tr>
<tr><td rowspan="5">貳、現場勘查情形</td><td>一、有無設置專任管理操作人員</td><td>－</td><td>－</td><td></td></tr>
<tr><td>二、有無依規定設置保養修護人員</td><td>－</td><td>－</td><td></td></tr>
<tr><td>三、有無保養修護紀錄</td><td>－</td><td>－</td><td></td></tr>
<tr><td>四、有無依法於機械遊樂設施明顯處標示合格證明書，並依其種類、特性豎立安全說明</td><td>－</td><td>－</td><td></td></tr>
<tr><td>五、未領得使用執照或令其停止使用之機械遊樂設施，有無設置停止使用標示</td><td>－</td><td>－</td><td></td></tr>
<tr><td rowspan="5">參、歷年督導檢討會議結論執行情形</td><td>一、有無訂定停止使用之機械遊樂設施抽複查計畫，以加強不定期無預警之抽複查作業</td><td>—</td><td>—</td><td></td></tr>
<tr><td>二、有無依抽複查計畫，針對停止使用之機械遊樂設施執行不定期無預警之抽複查作業</td><td>－</td><td>－</td><td></td></tr>
<tr><td>三、有無於網站公告轄內停止使用之機械遊樂設施</td><td>—</td><td>—</td><td></td></tr>
<tr><td>四、有無函請轄內教育單位轉知各學校停止使用之機械遊樂設施</td><td>－</td><td>－</td><td></td></tr>
<tr><td>五、對於部份遊樂場，查有部份機械遊樂設施停止使用或未取得使用許可，但仍在其園區導覽或網站等登載簡介或廣告之情形，請各直轄市、縣(市)政府加強不定期無預警查察，每季至少一次以上為原則。</td><td>—</td><td>—</td><td></td></tr>
<tr><td colspan="2">小計</td><td>—</td><td>—</td><td rowspan="2"></td></tr>
<tr><td colspan="2">合格率：(∑考核項目符合規定數量／∑考核項目列管設施數量) × 100%</td><td colspan="2">—</td></tr>
</table>

附表二：遊樂場所照片

建台魔幻嘉年華遊樂場

拆除後現況 1

拆除後現況 1

（以下空白）

高雄市　機械遊樂設施設置保修與管理督導考核表

<table>
<tr><td>場所名稱</td><td colspan="3">義大遊樂世界</td><td>地址</td><td colspan="3">高雄市大樹區三合村學成路1段7號1樓</td></tr>
<tr><td>經營業者</td><td colspan="3">義大開發股份有限公司</td><td>負責人</td><td>張天吉</td><td>聯絡電話</td><td>07-6568080#2903</td></tr>
<tr><td rowspan="3">遊樂場所使用情形</td><td>V</td><td>營業使用</td><td>使用執照號碼</td><td colspan="4">詳附表一</td></tr>
<tr><td></td><td>業者自行停止使用</td><td>相關主管機關文件</td><td colspan="4"></td></tr>
<tr><td></td><td>勒令停止使用</td><td>相關主管機關文件</td><td colspan="4"></td></tr>
<tr><td rowspan="2">機械遊樂設施使用情形及使用年限（如附表一）</td><td>營業使用設施</td><td colspan="6">摩天輪、U行滑板(極限挑戰)、天旋地轉、單軌列車(城堡列車)、海盜船、激流泛舟(飛越愛情海)、魔法飛艇、超級水戰、城堡旋轉馬車、彈跳星、旋轉森巴、瘋狂屋、小水手起航、瘋狂小巴士、幸福轉杯、飛天卡打車、ㄅㄨㄅㄨ車隊、地心歷險、飛越台灣、飛天鯊、乘風破浪、旋轉流星、酷炫尬車、旋風小賽車、救火急先鋒、我最搖擺、迷你小藍波、彩虹小飛機、旋風小飛俠、旋轉飛車、4D身歷奇境等共計32項營業使用</td></tr>
<tr><td>停止使用設施</td><td colspan="6">搖擺塔(飛天神戰)
共計1項暫停使用</td></tr>
</table>

<table>
<tr><th colspan="2">督導考核項目</th><th>列管設施數量</th><th>符合規定數量</th><th>說明</th></tr>
<tr><td rowspan="6">壹、行政管理作業情形</td><td>一、有無投保意外責任保險文件</td><td>32</td><td>32</td><td>保險有效期限：
104.06.08至105.06.08</td></tr>
<tr><td>二、有無設置專任管理操作人員資料</td><td>32</td><td>32</td><td></td></tr>
<tr><td>三、有無依規定設置保養修護人員資料</td><td>32</td><td>32</td><td>如附表一備註。</td></tr>
<tr><td>四、有無保養修護紀錄</td><td>32</td><td>32</td><td></td></tr>
<tr><td>五、有無依規定實施定期安全檢查及申報</td><td>32</td><td>32</td><td>如附表一備註。</td></tr>
<tr><td>六、違規查處資料</td><td>32</td><td>32</td><td></td></tr>
<tr><td rowspan="5">貳、現場勘查情形</td><td>一、有無設置專任管理操作人員</td><td>32</td><td>32</td><td></td></tr>
<tr><td>二、有無依規定設置保養修護人員</td><td>32</td><td>32</td><td></td></tr>
<tr><td>三、有無保養修護紀錄</td><td>32</td><td>32</td><td></td></tr>
<tr><td>四、有無依法於機械遊樂設施明顯處標示合格證明書，並依其種類、特性豎立安全說明</td><td>32</td><td>32</td><td></td></tr>
<tr><td>五、未領得使用執照或令其停止使用之機械遊樂設施，有無設置停止使用標示</td><td>1</td><td>1</td><td></td></tr>
<tr><td rowspan="5">參、歷年督導檢討會議結論執行情形</td><td>一、有無訂定停止使用之機械遊樂設施抽複查計畫，以加強不定期無預警之抽複查作業</td><td>1</td><td>1</td><td></td></tr>
<tr><td>二、有無依抽複查計畫，針對停止使用之機械遊樂設施執行不定期無預警之抽複查作業</td><td>1</td><td>1</td><td>104.03.27、104.05.26
104.08.14、104.11.20
105.01.22、105.05.12</td></tr>
<tr><td>三、有無於網站公告轄內停止使用之機械遊樂設施</td><td>1</td><td>1</td><td>104.05.11高市工務建字第1043443000號函
105.05.20高市工務建字第10533888400號函</td></tr>
<tr><td>四、有無函請轄內教育單位轉知各學校停止使用之機械遊樂設施</td><td>1</td><td>1</td><td></td></tr>
<tr><td>五、對於部份遊樂場，查有部份機械遊樂設施停止使用或未取得使用許可，但仍在其園區導覽或網站等登載簡介或廣告之情形，請各直轄市、縣（市）政府加強不定期無預警查察，每季至少一次以上為原則。</td><td>1</td><td>1</td><td>104.03.27、104.05.26
104.08.14、104.11.20
105.01.22、105.05.12</td></tr>
<tr><td colspan="2">小計</td><td>326</td><td>326</td><td rowspan="2">遊樂場所照片如附表二。</td></tr>
<tr><td colspan="2">合格率：(∑考核項目符合規定數量／∑考核項目列管設施數量) × 100%</td><td colspan="2">100%</td></tr>
</table>

附表一：機械遊樂設施使用年限表					
主管機關		高雄市政府			
機械遊樂場所名稱		義大遊樂世界			
項次	機械遊樂設施名稱	核准日期	執照號碼	使用期限	備註（許可證核發字號）
01	摩天輪	99.02.06	(99)高縣建使 169 號	118.07	高市工務建字第 10440298100 號
02	U 型滑板（極限挑戰）	99.06.07	(99)高縣建使 14 號	117.07	高市工務建字第 10440298100 號
03	天旋地轉	99.06.07	(99)高縣建使 13 號	122.07	高市工務建字第 10440298100 號
04	單軌列車（城堡列車）	99.06.07	(99)高縣建使 13 號	118.07	高市工務建字第 10440298100 號
05	海盜船	99.06.07	(99)高縣建使 13 號	122.11	高市工務建字第 10440298100 號
06	激流泛舟（飛越愛琴海）	99.06.07	(99)高縣建使 13 號	118.07	高市工務建字第 10440298100 號
07	搖擺塔（飛天戰戟）	99.06.04	(99)高縣建使 683 號	122.12	高市工務建字第 10440298100 號
08	超級水戰	99.06.04	(99)高縣建使 683 號	122.12	高市工務建字第 10440298100 號
09	城堡旋轉馬車	99.06.04	(99)高縣建使 683 號	118.07	高市工務建字第 10440298100 號
10	彈跳星	99.06.04	(99)高縣建使 683 號	118.07	高市工務建字第 10440298100 號
11	旋轉森巴	99.06.04	(99)高縣建使 683 號	122.07	高市工務建字第 10440298100 號
12	瘋狂屋	99.06.04	(99)高縣建使 683 號	118.07	高市工務建字第 10440298100 號
13	小水手起航	99.06.04	(99)高縣建使 683 號	118.07	高市工務建字第 10440298100 號
14	瘋狂小巴士	99.06.04	(99)高縣建使 683 號	118.07	高市工務建字第 10440298100 號
15	幸福轉杯	99.06.04	(99)高縣建使 683 號	118.07	高市工務建字第 10440298100 號
16	飛天卡打車	99.06.04	(99)高縣建使 683 號	118.07	高市工務建字第 10440298100 號
17	ㄅㄨㄅㄨ車隊	99.06.04	(99)高縣建使 683 號	118.07	高市工務建字第 10440298100 號
18	地心歷險	99.06.04	(99)高縣建使 683 號	117.07	高市工務建字第 10440298100 號
19	飛越台灣	99.06.04	(99)高縣建使 683 號	122.07	高市工務建字第 10440298100 號
20	飛天鯊	99.06.04	(99)高縣建使 683 號	118.07	高市工務建字第 10440298100 號
21	乘風破浪	99.06.04	(99)高縣建使 683 號	118.07	高市工務建字第 10440298100 號
22	旋轉流星	99.06.04	(99)高縣建使 683 號	122.07	高市工務建字第 10440298100 號
23	酷炫尬車	99.06.04	(99)高縣建使 683 號	118.07	高市工務建字第 10440298100 號

24	炫風小賽車	99.06.04	(99)高縣建使 683 號	118.07	高市工務建字 第 10440298100 號
25	魔法飛艇	99.06.04	(99)高縣建使 683 號	118.07	高市工務建字 第 10440298100 號
26	救火急先鋒	99.06.04	(99)高縣建使 683 號	118.07	高市工務建字 第 10440298100 號
27	我最搖擺	99.06.04	(99)高縣建使 683 號	118.07	高市工務建字 第 10440298100 號
28	迷你小藍波	99.06.04	(99)高縣建使 683 號	118.07	高市工務建字 第 10440298100 號
29	彩虹小飛機	99.06.04	(99)高縣建使 683 號	118.07	高市工務建字 第 10440298100 號
30	旋風小飛俠	99.06.04	(99)高縣建使 683 號	118.07	高市工務建字 第 10440298100 號
31	海狗歷險記	99.06.04	(99)高縣建使 683 號	118.07	高市工務建字 第 10440298100 號
32	旋轉飛車	99.06.04	(99)高縣建使 683 號	122.11	高市工務建字 第 10440298100 號
33	4D 身歷奇境	100.11.04	(99)高縣建使 683 號	120.11	高市工務建字 第 10440298100 號
	（以下空白）				
備註	1.保養修護人員資格：機械停車設備裝修丙級技術士-李福杉等 23 位。 2.構造部份檢查專業技師：土木技師-蘇晉宏。 3.機電部份檢查專業技師：機械技師-陳瑞龍。				

附表二：遊樂場所照片

義大遊樂世界

旋轉森巴

地心歷險

安全說明告示牌

安全檢查合格證明

宜蘭縣　機械遊樂設施設置保修與管理督導考核表

場所名稱	太平山國家森林遊樂區			地址	宜蘭縣大同鄉太平村太平巷 95 號		
經營業者	行政院農業委員會林務局羅東林區管理處			負責人	林浩貞	聯絡電話	03-9545114~236
遊樂場所使用情形	V	營業使用	使用執照號碼		詳附表一		
		業者自行停止使用	相關主管機關文件				
		勒令停止使用	相關主管機關文件				
機械遊樂設施使用情形及使用年限（如附表一）	營業使用設施						
	停止使用設施	蹦蹦車等共計 1 項停止使用					

督導考核項目		列管設施數量	符合規定數量	說明
壹、行政管理作業情形	一、有無投保意外責任保險文件	－	－	
	二、有無設置專任管理操作人員資料	－	－	
	三、有無依規定設置保養修護人員資料	－	－	
	四、有無保養修護紀錄	－	－	
	五、有無依規定實施定期安全檢查及申報	－	－	
	六、違規查處資料	－	－	
貳、現場勘查情形	一、有無設置專任管理操作人員	－	－	
	二、有無依規定設置保養修護人員	－	－	
	三、有無保養修護紀錄	－	－	
	四、有無依法於機械遊樂設施明顯處標示合格證明書，並依其種類、特性豎立安全說明	－	－	
	五、未領得使用執照或令其停止使用之機械遊樂設施，有無設置停止使用標示	1	1	
參、歷年督導檢討會議結論執行情形	一、有無訂定停止使用之機械遊樂設施抽複查計畫，以加強不定期無預警之抽複查作業	1	1	
	二、有無依抽複查計畫，針對停止使用之機械遊樂設施執行不定期無預警之抽複查作業	1	1	104.12.11、105.04.29
	三、有無於網站公告轄內停止使用之機械遊樂設施	1	1	
	四、有無函請轄內教育單位轉知各學校停止使用之機械遊樂設施	1	1	104.07.13 府建使字第 1040113508 號
	五、對於部份遊樂場，查有部份機械遊樂設施停止使用或未取得使用許可，但仍在其園區導覽或網站等登載簡介或廣告之情形，請各直轄市、縣（市）政府加強不定期無預警查察，每季至少一次以上為原則。	－	－	
小計		5	5	遊樂場所照片如附表二。
合格率：(∑考核項目符合規定數量／∑考核項目列管設施數量) × 100%		100%		

附表一：機械遊樂設施使用年限表					
主管機關		宜蘭縣政府			
機械遊樂場所名稱		太平山國家森林遊樂區			
項次	機械遊樂 設施名稱	核准日期	執照號碼	使用期限	備註 （許可證核發字號）
01	蹦蹦車母車	78.06.20	建局都字第 1263 號	108.06.20 （年限 30 年）	停用
		80.10.08	建局都字第 1988 號	110.10.08 （年限 30 年）	停用
		86.05.26	86.05.26 府建管字 第 52746 號函備查	116.05.26 （年限 30 年）	停用
02	蹦蹦車客車	78.06.20	建局都字第 1263 號	108.06.20 （年限 30 年）	停用
		80.10.08	建局都字第 1988 號	110.10.08 （年限 30 年）	停用
		84.08.11	84.08.11 府建管字 第 91134 號函備查	114.08.11 （年限 30 年）	停用
	（以下空白）				
備註	設施停用備查：104.12.08 府建使字第 1040203201 號				

附表二：遊樂場所照片

太平山國家森林遊樂區

蹦蹦車（停止使用）

蹦蹦車（停止使用）

蹦蹦車（停止使用）

蹦蹦車（停止使用）

桃園市　機械遊樂設施設置保修與管理督導考核表

<table>
<tr><td>場所名稱</td><td colspan="3">小人國主題樂園</td><td>地址</td><td colspan="3">桃園市龍潭區高原路 891 號</td></tr>
<tr><td>經營業者</td><td colspan="3">小人國企業股份有限公司</td><td>負責人</td><td>朱鍾宏</td><td>聯絡電話</td><td>03-4717211</td></tr>
<tr><td rowspan="3">遊樂場所使用情形</td><td>V</td><td>營業使用</td><td>使用執照號碼</td><td colspan="4">詳附表一</td></tr>
<tr><td></td><td>業者自行停止使用</td><td>相關主管機關文件</td><td colspan="4"></td></tr>
<tr><td></td><td>勒令停止使用</td><td>相關主管機關文件</td><td colspan="4"></td></tr>
<tr><td rowspan="2">機械遊樂設施使用情形及使用年限（如附表一）</td><td>營業使用設施</td><td colspan="6">雲霄飛車、旋轉飛盤、採礦火車、碰碰車、吉普車、水道船、音樂馬車、轟浪水樂園、遊園小火車、歡樂嘟嘟車、摩天草莓、跳星星、飛飛機、瘋狂急流、兒童碰碰車、大力士、搖滾船、擎天輪等共計 18 項營業使用</td></tr>
<tr><td>停止使用設施</td><td colspan="6"></td></tr>
</table>

督導考核項目		列管設施數量	符合規定數量	說明
壹、行政管理作業情形	一、有無投保意外責任保險文件	18	18	保險有效期限： 104.05.26 至 105.05.26
	二、有無設置專任管理操作人員資料	18	18	
	三、有無依規定設置保養修護人員資料	18	18	如附表一備註。
	四、有無保養修護紀錄	18	18	
	五、有無依規定實施定期安全檢查及申報	18	18	如附表一備註。
	六、違規查處資料	－	－	
貳、現場勘查情形	一、有無設置專任管理操作人員	18	18	
	二、有無依規定設置保養修護人員	18	18	
	三、有無保養修護紀錄	18	18	
	四、有無依法於機械遊樂設施明顯處標示合格證明書，並依其種類、特性豎立安全說明	18	18	
	五、未領得使用執照或令其停止使用之機械遊樂設施，有無設置停止使用標示	－	－	
參、歷年督導檢討會議結論執行情形	一、有無訂定停止使用之機械遊樂設施抽複查計畫，以加強不定期無預警之抽複查作業	－	－	
	二、有無依抽複查計畫，針對停止使用之機械遊樂設施執行不定期無預警之抽複查作業	－	－	
	三、有無於網站公告轄內停止使用之機械遊樂設施	－	－	
	四、有無函請轄內教育單位轉知各學校停止使用之機械遊樂設施	－	－	
	五、對於部份遊樂場，查有部份機械遊樂設施停止使用或未取得使用許可，但仍在其園區導覽或網站等登載簡介或廣告之情形，請各直轄市、縣（市）政府加強不定期無預警查察，每季至少一次以上為原則。	－	－	
小計		162	162	遊樂場所照片如附表二。
合格率：（∑考核項目符合規定數量／∑考核項目列管設施數量）× 100%		100%		

附表一：機械遊樂設施使用年限表					
主管機關		桃園市政府			
機械遊樂場所名稱		小人國主題樂園			
項次	機械遊樂設施名稱	核准日期	執照號碼	使用期限	備註（許可證核發字號）
01	雲霄飛車	84.06.17	84 桃縣工建使字第其 194 號	未定	105.04.28 府都建使字第 1050102427 號
02	旋轉飛盤	84.06.17	84 桃縣工建使字第其 194 號	未定	105.04.28 府都建使字第 1050102427 號
03	採礦列車	84.06.17	84 桃縣工建使字第其 194 號	未定	105.04.28 府都建使字第 1050102427 號
04	碰碰車	84.06.17	84 桃縣工建使字第其 194 號	未定	105.04.28 府都建使字第 1050102427 號
05	吉普車	97.06.06	97 桃縣工建使字第雜龍 00909 號	未定	105.04.28 府都建使字第 1050102427 號
06	水道船	84.06.17	84 桃縣工建使字第其 195 號	未定	105.04.28 府都建使字第 1050102427 號
07	音樂馬車	84.06.17	84 桃縣工建使字第其 195 號	未定	105.04.28 府都建使字第 1050102427 號
08	霹靂滑艇	87.10.14	87 桃縣工建使字第雜 1179 號	未定	105.04.28 府都建使字第 1050102427 號
09	遊園小火車	93.09.30	93 桃縣工建使字第雜龍 01544 號	未定	105.04.28 府都建使字第 1050102427 號
10	歡樂嘟嘟車	94.11.01	94 桃縣工建使字第雜龍 01952 號	未定	105.04.28 府都建使字第 1050102427 號
11	摩天草莓	95.09.29	95 桃縣工建使字第雜龍 02123 號	未定	105.04.28 府都建使字第 1050102427 號
12	跳星星	95.09.29	95 桃縣工建使字第雜龍 02123 號	未定	105.04.28 府都建使字第 1050102427 號
13	飛飛機	96.06.01	96 桃縣工建使字第雜龍 00932 號	未定	105.04.28 府都建使字第 1050102427 號
14	瘋狂急流	96.08.14	96 桃縣工建使字第雜龍 01503 號	未定	105.04.28 府都建使字第 1050102427 號
15	兒童碰碰車	96.11.07	96 桃縣工建使字第雜龍 02068 號	未定	105.04.28 府都建使字第 1050102427 號
16	大力士	97.06.06	97 桃縣工建使字第雜龍 00912 號	未定	105.04.28 府都建使字第 1050102427 號
17	搖滾船	96.06.01	99 桃縣工建使字第雜龍 00932 號	未定	105.04.28 府都建使字第 1050102427 號
18	擎天輪	99.01.27	99 桃縣工建使字第雜龍 00073 號	未定	105.04.28 府都建使字第 1050102427 號
	（以下空白）				
備註	1.保養修護人員資格：甲種電匠-陳培明等 6 人。 2.構造部份檢查專業技師：建築師-林清恕。 3.機電部份檢查專業技師：機械技師-張肇國。				

附表二：遊樂場所照片

小人國主題樂園

摩天草莓

遊園小火車

飛飛機

安全檢查合格證明

桃園市　機械遊樂設施設置保修與管理督導考核表

<table>
<tr><td>場所名稱</td><td colspan="3">卡通尼樂園（台茂購物中心 B2）</td><td>地址</td><td colspan="3">桃園市蘆竹區南崁路一段 112 號 B2 樓</td></tr>
<tr><td>經營業者</td><td colspan="3">百富通股份有限公司</td><td>負責人</td><td>方子雄</td><td>聯絡電話</td><td>03-3524002</td></tr>
<tr><td rowspan="3">遊樂場所使用情形</td><td>V</td><td>營業使用</td><td>使用執照號碼</td><td colspan="4">詳附表一</td></tr>
<tr><td></td><td>業者自行停止使用</td><td>相關主管機關文件</td><td colspan="4"></td></tr>
<tr><td></td><td>勒令停止使用</td><td>相關主管機關文件</td><td colspan="4"></td></tr>
<tr><td rowspan="2">機械遊樂設施使用情形及使用年限（如附表一）</td><td>營業使用設施</td><td colspan="6">森巴氣球
共計 1 項營業使用</td></tr>
<tr><td>停止使用設施</td><td colspan="6"></td></tr>
</table>

<table>
<tr><th colspan="2">督導考核項目</th><th>列管設施數量</th><th>符合規定數量</th><th>說明</th></tr>
<tr><td rowspan="6">壹、行政管理作業情形</td><td>一、有無投保意外責任保險文件</td><td>1</td><td>1</td><td>保險有效期限：
104.08.07 至 105.08.17</td></tr>
<tr><td>二、有無設置專任管理操作人員資料</td><td>1</td><td>1</td><td></td></tr>
<tr><td>三、有無依規定設置保養修護人員資料</td><td>1</td><td>1</td><td>如附表一備註。</td></tr>
<tr><td>四、有無保養修護紀錄</td><td>1</td><td>1</td><td></td></tr>
<tr><td>五、有無依規定實施定期安全檢查及申報</td><td>1</td><td>1</td><td>如附表一備註。</td></tr>
<tr><td>六、違規查處資料</td><td>－</td><td>－</td><td></td></tr>
<tr><td rowspan="5">貳、現場勘查情形</td><td>一、有無設置專任管理操作人員</td><td>1</td><td>1</td><td></td></tr>
<tr><td>二、有無依規定設置保養修護人員</td><td>1</td><td>1</td><td></td></tr>
<tr><td>三、有無保養修護紀錄</td><td>1</td><td>1</td><td></td></tr>
<tr><td>四、有無依法於機械遊樂設施明顯處標示合格證明書，並依其種類、特性豎立安全說明</td><td>1</td><td>1</td><td></td></tr>
<tr><td>五、未領得使用執照或令其停止使用之機械遊樂設施，有無設置停止使用標示</td><td>－</td><td>－</td><td></td></tr>
<tr><td rowspan="5">參、歷年督導檢討會議結論執行情形</td><td>一、有無訂定停止使用之機械遊樂設施抽複查計畫，以加強不定期無預警之抽複查作業</td><td>－</td><td>－</td><td></td></tr>
<tr><td>二、有無依抽複查計畫，針對停止使用之機械遊樂設施執行不定期無預警之抽複查作業</td><td>－</td><td>－</td><td></td></tr>
<tr><td>三、有無於網站公告轄內停止使用之機械遊樂設施</td><td>－</td><td>－</td><td></td></tr>
<tr><td>四、有無函請轄內教育單位轉知各學校停止使用之機械遊樂設施</td><td>－</td><td>－</td><td></td></tr>
<tr><td>五、對於部份遊樂場，查有部份機械遊樂設施停止使用或未取得使用許可，但仍在其園區導覽或網站等登載簡介或廣告之情形，請各直轄市、縣（市）政府加強不定期無預警查察，每季至少一次以上為原則。</td><td>—</td><td>—</td><td></td></tr>
<tr><td colspan="2">小計</td><td>9</td><td>9</td><td rowspan="2">遊樂場所照片如附表二。</td></tr>
<tr><td colspan="2">合格率：（∑考核項目符合規定數量／∑考核項目列管設施數量）× 100%</td><td colspan="2">100%</td></tr>
</table>

附表一：機械遊樂設施使用年限表					
主管機關		桃園市政府			
機械遊樂場所名稱		卡通尼樂園			
項次	機械遊樂 設施名稱	核准日期	執照號碼	使用期限	備註 （許可證核發字號）
01	森巴氣球	103.12.02	103 桃縣工建使字第雜蘆 01384 號	未定	105.02.01 府都建使字第 1050025825 號
	（以下空白）				
備註	1.保養修護人員資格：甲種電匠-劉鴻琳。 2.構造部份檢查專業技師：沈國泰土木技師。 3.機電部份檢查專業技師：吳州平機械技師。				

附表二：遊樂場所照片

卡通尼樂園

森巴氣球

森巴氣球

安全說明告示牌

安全檢查合格證明

新竹縣政府　機械遊樂設施設置保修與管理督導考核表

<table>
<tr><td>場所名稱</td><td colspan="3">六福村主題遊樂園</td><td>地址</td><td colspan="3">新竹縣關西鎮仁安里拱子溝 60 號</td></tr>
<tr><td>經營業者</td><td colspan="3">六福村開發股份有限公司</td><td>負責人</td><td>莊村徹</td><td>聯絡電話</td><td>03-5475665</td></tr>
<tr><td rowspan="3">遊樂場所使用情形</td><td>V</td><td>營業使用</td><td>使用執照號碼</td><td colspan="4">詳附件一</td></tr>
<tr><td></td><td>業者自行停止使用</td><td>相關主管機關文件</td><td colspan="4"></td></tr>
<tr><td></td><td>勒令停止使用</td><td>相關主管機關文件</td><td colspan="4"></td></tr>
<tr><td rowspan="2">機械遊樂設施使用情形及使用年限（如附表一）</td><td>營業使用設施</td><td colspan="6">老油井、大怒神、大海怪、大馬靴、天馬行空、火山歷險、巨嘴鳥、礦山歷險(沙漠風暴）、旋轉木馬(阿里巴巴與四十大盜）、大海盜(風雨同舟）、大峽谷激流泛舟(急流泛舟）、醉酒桶、西部瘋狂列車、兒童獨木舟、風火輪、飛毯、笑傲飛鷹、採礦車(小小礦車）、空中自行車(猴子行大運）、摩天篷車(蓬車觀覽）、騎兵隊、蘇丹王大冒險、動感電影(魔宮救美）、古墓謎城(動感電影）、小小驛馬車、大海嘯、搖滾蒸汽船、蒸氣火車等
共計 28 項營業使用</td></tr>
<tr><td>停止使用設施</td><td colspan="6"></td></tr>
</table>

<table>
<tr><td colspan="2">督導考核項目</td><td>列管設施數量</td><td>符合規定數量</td><td>說明</td></tr>
<tr><td rowspan="6">壹、行政管理作業情形</td><td>一、有無投保意外責任保險文件</td><td>28</td><td>28</td><td>保險有效期限：
104.07.31 至 105.07.31</td></tr>
<tr><td>二、有無設置專任管理操作人員資料</td><td>28</td><td>28</td><td></td></tr>
<tr><td>三、有無依規定設置保養修護人員資料</td><td>28</td><td>28</td><td>如附表一備註。</td></tr>
<tr><td>四、有無保養修護紀錄</td><td>28</td><td>28</td><td></td></tr>
<tr><td>五、有無依規定實施定期安全檢查及申報</td><td>28</td><td>28</td><td>如附表一備註。</td></tr>
<tr><td>六、違規查處資料</td><td>－</td><td>－</td><td></td></tr>
<tr><td rowspan="5">貳、現場勘查情形</td><td>一、有無設置專任管理操作人員</td><td>28</td><td>28</td><td></td></tr>
<tr><td>二、有無依規定設置保養修護人員</td><td>28</td><td>28</td><td></td></tr>
<tr><td>三、有無保養修護紀錄</td><td>28</td><td>28</td><td></td></tr>
<tr><td>四、有無依法於機械遊樂設施明顯處標示合格證明書，並依其種類、特性豎立安全說明</td><td>28</td><td>28</td><td></td></tr>
<tr><td>五、未領得使用執照或令其停止使用之機械遊樂設施，有無設置停止使用標示</td><td>－</td><td>－</td><td></td></tr>
<tr><td rowspan="5">參、歷年督導檢討會議結論執行情形</td><td>一、有無訂定停止使用之機械遊樂設施抽複查計畫，以加強不定期無預警之抽複查作業</td><td>－</td><td>－</td><td></td></tr>
<tr><td>二、有無依抽複查計畫，針對停止使用之機械遊樂設施執行不定期無預警之抽複查作業</td><td>－</td><td>－</td><td></td></tr>
<tr><td>三、有無於網站公告轄內停止使用之機械遊樂設施</td><td>－</td><td>－</td><td></td></tr>
<tr><td>四、有無函請轄內教育單位轉知各學校停止使用之機械遊樂設施</td><td>－</td><td>－</td><td></td></tr>
<tr><td>五、對於部份遊樂場，查有部份機械遊樂設施停止使用或未取得使用許可，但仍在其園區導覽或網站等登載簡介或廣告之情形，請各直轄市、縣（市）政府加強不定期無預警查察，每季至少一次以上為原則。</td><td>－</td><td>－</td><td></td></tr>
<tr><td colspan="2">小計</td><td>252</td><td>252</td><td rowspan="2">遊樂場所照片如附表二</td></tr>
<tr><td colspan="2">合格率：(∑考核項目符合規定數量／∑考核項目列管設施數量）× 100%</td><td colspan="2">100%</td></tr>
</table>

附表一：機械遊樂設施使用年限表					
主管機關		新竹縣政府			
機械遊樂場所名稱		六福村主題遊樂園			
項次	機械遊樂設施名稱	核准日期	執照號碼	使用期限	備註（許可證核發字號）
01	風雨同舟（大海盜）	84.02.20	84 建都字第 004 號	未定	105.05.10 府工使字第 1050055709 號
02	激流泛舟（急流泛舟）	84.02.20	84 建都字第 004 號	未定	105.05.10 府工使字第 1050055709 號
03	醉酒桶	84.02.20	84 建都字第 004 號	未定	105.05.10 府工使字第 1050055709 號
04	西部瘋狂列車	84.02.20	84 建都字第 004 號	未定	105.05.10 府工使字第 1050055709 號
05	兒童獨木舟	84.02.20	84 建都字第 004 號	未定	105.05.10 府工使字第 1050055709 號
06	火山歷險	84.10.16	84 建都字第 004、010 號	未定	105.05.10 府工使字第 1050055709 號
07	蓬車觀覽（摩天蓬車）	86.06.25	86 建都字第 000014 號	未定	105.05.10 府工使字第 1050055709 號
08	小小驛馬車	86.06.25	86 建都字第 000015 號	未定	105.05.10 府工使字第 1050055709 號
09	騎兵隊	86.05.25	86 建都字第 000016 號	未定	105.05.10 府工使字第 1050055709 號
10	小小礦車（採礦車）	86.06.25	86 建都字第 000017 號	未定	105.05.10 府工使字第 1050055709 號
11	大馬靴	86.06.25	86 建都字第 000018 號	未定	105.05.10 府工使字第 1050055709 號
12	大怒神	87.05.14	87 建都字第 000002 號	未定	105.05.10 府工使字第 1050055709 號
13	古墓謎城（動感電影）	87.05.14	87 建都字第 000003 號	未定	105.05.10 府工使字第 1050055709 號
14	巨嘴鳥	87.05.14	87 建都第第 000004 號	未定	105.05.10 府工使字第 1050055709 號
15	大海怪	87.05.14	87 建都字第 000005 號	未定	105.05.10 府工使字第 1050055709 號
16	飛毯	87.12.29	87 建都字第 000017 號	未定	105.05.10 府工使字第 1050055709 號
17	旋轉木馬（阿里巴巴與四十大盜）	87.12.29	87 建都字第 000018 號	未定	105.05.10 府工使字第 1050055709 號
18	動感電影（魔宮救美）	87.12.29	87 建都字第 000019 號	未定	105.05.10 府工使字第 1050055709 號
19	風火輪	87.12.29	87 建都字第 000020 號	未定	105.05.10 府工使字第 1050055709 號
20	天馬行空	88.02.08	88 建都字第 000002 號	未定	105.05.10 府工使字第 1050055709 號
21	大冒險（蘇丹王大冒險）	88.04.16	88 建都字第 000008 號	未定	105.05.10 府工使字第 1050055709 號
22	笑傲飛鷹（雲霄飛車）	90.11.16	90 工建字第 000010 號	未定	105.05.10 府工使字第 1050055709 號

23	礦山歷險 （沙漠風暴）	91.08.02	91 工建字第 000007 號	未定	105.05.10 府工使字 第 1050055709 號
24	空中自行車 （猴子行大運）	93.01.19	93 工建字第 000002 號	108.01.19	105.05.10 府工使字 第 1050055709 號
25	大海嘯	94.01.06	94 府雜使字第 00001 號	未定	105.05.10 府工使字 第 1050055709 號
26	搖滾蒸汽船	95.07.10	95 府雜使字第 00013 號	110.05.04	105.05.10 府工使字 第 1050055709 號
27	老油井	97.04.02	97 府雜使字第 00005 號	117.01.24	105.05.10 府工使字 第 1050055709 號
28	蒸氣火車	104.05	104 府雜使字第	119.05.19	105.05.10 府工使字 第 1050055709 號
	（以下空白）				
備 註	1.保養修護人員資格：甲種電匠-張盎珍。 2.構造部份檢查專業技師：建築師-林清恕。 3.機電部份檢查專業技師：機械技師-張肇國。				

附表二：遊樂場所照片

六福村主題遊樂園

大海盜(風雨同舟)

蒸氣火車

安全說明告示牌

安全檢查合格證明

新竹縣政府　機械遊樂設施設置保修與管理督導考核表

<table>
<tr><td>場所名稱</td><td colspan="3">萬瑞森林樂園</td><td>地址</td><td colspan="3">新竹縣橫山鄉橫山村 23 號</td></tr>
<tr><td>經營業者</td><td colspan="3">萬瑞育樂有限公司</td><td>負責人</td><td>陳清泉</td><td>聯絡電話</td><td>03-5934096</td></tr>
<tr><td rowspan="3">遊樂場所使用情形</td><td>V</td><td>營業使用</td><td>使用執照號碼</td><td colspan="4">詳附件一</td></tr>
<tr><td></td><td>業者自行停止使用</td><td>相關主管機關文件</td><td colspan="4"></td></tr>
<tr><td></td><td>勒令停止使用</td><td>相關主管機關文件</td><td colspan="4"></td></tr>
<tr><td rowspan="2">機械遊樂設施使用情形及使用年限（如附表一）</td><td>營業使用設施</td><td colspan="6"></td></tr>
<tr><td>停止使用設施</td><td colspan="6">一號纜車、單軌電車、金龍飛車
共計 3 項已拆除。</td></tr>
</table>

<table>
<tr><td colspan="2">督導考核項目</td><td>列管設施數量</td><td>符合規定數量</td><td>說明</td></tr>
<tr><td rowspan="6">壹、行政管理作業情形</td><td>一、有無投保意外責任保險文件</td><td>－</td><td>－</td><td></td></tr>
<tr><td>二、有無設置專任管理操作人員資料</td><td>－</td><td>－</td><td></td></tr>
<tr><td>三、有無依規定設置保養修護人員資料</td><td>－</td><td>－</td><td></td></tr>
<tr><td>四、有無保養修護紀錄</td><td>－</td><td>－</td><td></td></tr>
<tr><td>五、有無依規定實施定期安全檢查及申報</td><td>－</td><td>－</td><td></td></tr>
<tr><td>六、違規查處資料</td><td>－</td><td>－</td><td></td></tr>
<tr><td rowspan="5">貳、現場勘查情形</td><td>一、有無設置專任管理操作人員</td><td>－</td><td>－</td><td></td></tr>
<tr><td>二、有無依規定設置保養修護人員</td><td>－</td><td>－</td><td></td></tr>
<tr><td>三、有無保養修護紀錄</td><td>－</td><td>－</td><td></td></tr>
<tr><td>四、有無依法於機械遊樂設施明顯處標示合格證明書，並依其種類、特性豎立安全說明</td><td>－</td><td>－</td><td></td></tr>
<tr><td>五、未領得使用執照或令其停止使用之機械遊樂設施，有無設置停止使用標示</td><td>－</td><td>－</td><td></td></tr>
<tr><td rowspan="5">參、歷年督導檢討會議結論執行情形</td><td>一、有無訂定停止使用之機械遊樂設施抽複查計畫，以加強不定期無預警之抽複查作業</td><td>－</td><td>－</td><td></td></tr>
<tr><td>二、有無依抽複查計畫，針對停止使用之機械遊樂設施執行不定期無預警之抽複查作業</td><td>－</td><td>－</td><td></td></tr>
<tr><td>三、有無於網站公告轄內停止使用之機械遊樂設施</td><td>－</td><td>－</td><td></td></tr>
<tr><td>四、有無函請轄內教育單位轉知各學校停止使用之機械遊樂設施</td><td>－</td><td>－</td><td></td></tr>
<tr><td>五、對於部份遊樂場，查有部份機械遊樂設施停止使用或未取得使用許可，但仍在其園區導覽或網站等登載簡介或廣告之情形，請各直轄市、縣（市）政府加強不定期無預警查察，每季至少一次以上為原則。</td><td>－</td><td>－</td><td></td></tr>
<tr><td colspan="2">小計</td><td>－</td><td>－</td><td rowspan="2">遊樂場所照片如附表二</td></tr>
<tr><td colspan="2">合格率：（∑考核項目符合規定數量／∑考核項目列管設施數量）× 100%</td><td colspan="2">－</td></tr>
</table>

附表一：機械遊樂設施使用年限表					
主管機關		新竹縣政府			
機械遊樂場所名稱		萬瑞森林樂園			
項次	機械遊樂 設施名稱	核准日期	執照號碼	使用期限	備註 （許可證核發字號）
01	一號纜車	83.01.31	83 建都字第 001 號	（業已拆除）	104 府拆字第 34 號 105.02.22 營署建管字第 1050009039 號函
02	單軌電車	83.01.31	83 建都字第 001 號	（業已拆除）	104 府拆字第 34 號 105.02.22 營署建管字第 1050009039 號函
03	金龍飛車	83.01.31	83 建都字第 001 號	（業已拆除）	104 府拆字第 34 號 105.02.22 營署建管字第 1050009039 號函
	（以下空白）				
備註					

附表二：遊樂場所照片

萬瑞森林樂園

金龍飛車(已拆除)

一號纜車(已拆除)

單軌電車(已拆除)-1

單軌電車(已拆除)-2

苗栗縣　機械遊樂設施設置保修與管理督導考核表

<table>
<tr><td>場所名稱</td><td colspan="3">香格里拉樂園</td><td>地址</td><td colspan="3">苗栗縣造橋鄉豐湖村 1 鄰乳姑山 15 之 3 號</td></tr>
<tr><td>經營業者</td><td colspan="3">香格里拉農牧花卉股份有限公司</td><td>負責人</td><td>何明憲</td><td>聯絡電話</td><td>037-561369</td></tr>
<tr><td rowspan="3">遊樂場所使用情形</td><td>V</td><td>營業使用</td><td>使用執照號碼</td><td colspan="4">詳附表一</td></tr>
<tr><td></td><td>業者自行停止使用</td><td>相關主管機關文件</td><td colspan="4">102.2.21 觀民字第 010-更 1 號</td></tr>
<tr><td></td><td>勒令停止使用</td><td>相關主管機關文件</td><td colspan="4"></td></tr>
<tr><td rowspan="2">機械遊樂設施使用情形及使用年限（如附表一）</td><td>營業使用設施</td><td colspan="6">宇宙蜘蛛、雲霄飛車、甜甜列車、飛行小丑、旋轉木馬、星際風火輪等共計 6 項營業使用。</td></tr>
<tr><td>停止使用設施</td><td colspan="6"></td></tr>
</table>

<table>
<tr><th colspan="2">督導考核項目</th><th>列管設施數量</th><th>符合規定數量</th><th>說明</th></tr>
<tr><td rowspan="6">壹、行政管理作業情形</td><td>一、有無投保意外責任保險文件</td><td>6</td><td>6</td><td>保險有效期限：
104.12.31 至 105.12.31</td></tr>
<tr><td>二、有無設置專任管理操作人員資料</td><td>6</td><td>6</td><td></td></tr>
<tr><td>三、有無依規定設置保養修護人員資料</td><td>6</td><td>6</td><td>如附表一備註</td></tr>
<tr><td>四、有無保養修護紀錄</td><td>6</td><td>6</td><td></td></tr>
<tr><td>五、有無依規定實施定期安全檢查及申報</td><td>6</td><td>6</td><td>如附表一備註</td></tr>
<tr><td>六、違規查處資料</td><td>－</td><td>－</td><td></td></tr>
<tr><td rowspan="5">貳、現場勘查情形</td><td>一、有無設置專任管理操作人員</td><td>6</td><td>6</td><td></td></tr>
<tr><td>二、有無依規定設置保養修護人員</td><td>6</td><td>6</td><td></td></tr>
<tr><td>三、有無保養修護紀錄</td><td>6</td><td>6</td><td></td></tr>
<tr><td>四、有無依法於機械遊樂設施明顯處標示合格證明書，並依其種類、特性豎立安全說明</td><td>6</td><td>6</td><td></td></tr>
<tr><td>五、未領得使用執照或令其停止使用之機械遊樂設施，有無設置停止使用標示</td><td>－</td><td>－</td><td></td></tr>
<tr><td rowspan="5">參、歷年督導檢討會議結論執行情形</td><td>一、有無訂定停止使用之機械遊樂設施抽複查計畫，以加強不定期無預警之抽複查作業</td><td>－</td><td>－</td><td></td></tr>
<tr><td>二、有無依抽複查計畫，針對停止使用之機械遊樂設施執行不定期無預警之抽複查作業</td><td>－</td><td>－</td><td></td></tr>
<tr><td>三、有無於網站公告轄內停止使用之機械遊樂設施</td><td>－</td><td>－</td><td></td></tr>
<tr><td>四、有無函請轄內教育單位轉知各學校停止使用之機械遊樂設施</td><td>－</td><td>－</td><td></td></tr>
<tr><td>五、對於部份遊樂場，查有部份機械遊樂設施停止使用或未取得使用許可，但仍在其園區導覽或網站等登載簡介或廣告之情形，請各直轄市、縣（市）政府加強不定期無預警查察，每季至少一次以上為原則。</td><td>－</td><td>－</td><td></td></tr>
<tr><td colspan="2">小計</td><td>54</td><td>54</td><td rowspan="2">遊樂場所照片如附表二。</td></tr>
<tr><td colspan="2">合格率：（∑考核項目符合規定數量／∑考核項目列管設施數量）× 100%</td><td colspan="2">100%</td></tr>
</table>

附表一：機械遊樂設施使用年限表					
主管機關		苗栗縣政府			
機械遊樂場所名稱		香格里拉樂園			
項次	機械遊樂設施名稱	核准日期	執照號碼	使用期限	備註（許可證核發字號）
01	宇宙蜘蛛	81.4.29	81 建管什字第 29 號	未定	104.11.27 府商使字第 1040248989 號
02	旋轉木馬	83.7.26	83 建管什字第 040 號	未定	104.11.27 府商使字第 1040248989 號
03	飛行小丑	83.7.26	83 建管什字第 040 號	未定	104.11.27 府商使字第 1040248989 號
04	甜甜列車	93.3.26	93 建管什字第 004 號	未定	104.11.27 府商使字第 1040248989 號
05	雲霄飛車	89.2.1	89 建管什字第 05 號	未定	104.11.27 府商使字第 1040248989 號
06	星際風火輪	89.2.1	89 建管什字第 05 號	未定	104.11.27 府商使字第 1040248989 號
	（以下空白）				
備註	1. 保養修護人員資格：甲種電匠-傅木清、乙級室內配線-田裕彬。 2. 構造部份檢查專業技師：土木技師-沈國泰。 3. 機電部份檢查專業技師：機械技師-吳洲平。				

附表二：遊樂場所照片

香格里拉樂園

宇宙蜘蛛

飛行小丑

安全說明告示牌

安全檢查合格證明

南投縣　機械遊樂設施設置保修與管理督導考核表

<table>
<tr><td>場所名稱</td><td colspan="3">泰雅渡假村</td><td>地址</td><td colspan="3">南投縣仁愛鄉互助村清風路 45 號</td></tr>
<tr><td>經營業者</td><td colspan="3">榮高育樂股份有限公司</td><td>負責人</td><td>莊東榮</td><td>聯絡電話</td><td>(049)246-1311</td></tr>
<tr><td rowspan="3">遊樂場所使用情形</td><td>V</td><td>營業使用</td><td>使用執照號碼</td><td colspan="4">詳附表一</td></tr>
<tr><td></td><td>業者自行停止使用</td><td>相關主管機關文件</td><td colspan="4"></td></tr>
<tr><td></td><td>勒令停止使用</td><td>相關主管機關文件</td><td colspan="4"></td></tr>
<tr><td rowspan="2">機械遊樂設施使用情形及使用年限(如附表一)</td><td>營業使用設施</td><td colspan="6">小火車、太空梭、雲龍飛車、登山列車、賽車、碰碰車、宇宙蜘蛛、海盜船、音樂馬車、空中單軌等共計 10 項營業使用</td></tr>
<tr><td>停止使用設施</td><td colspan="6"></td></tr>
</table>

<table>
<tr><th colspan="2">督導考核項目</th><th>列管設施數量</th><th>符合規定數量</th><th>說明</th></tr>
<tr><td rowspan="6">壹、行政管理作業情形</td><td>一、有無投保意外責任保險文件</td><td>10</td><td>10</td><td>保險有效期限：
104.12.17 至 105.12.17</td></tr>
<tr><td>二、有無設置專任管理操作人員資料</td><td>10</td><td>10</td><td></td></tr>
<tr><td>三、有無依規定設置保養修護人員資料</td><td>10</td><td>10</td><td>如附表一備註。</td></tr>
<tr><td>四、有無保養修護紀錄</td><td>10</td><td>10</td><td></td></tr>
<tr><td>五、有無依規定實施定期安全檢查及申報</td><td>10</td><td>10</td><td>如附表一備註。</td></tr>
<tr><td>六、違規查處資料</td><td>－</td><td>－</td><td></td></tr>
<tr><td rowspan="5">貳、現場勘查情形</td><td>一、有無設置專任管理操作人員</td><td>10</td><td>10</td><td></td></tr>
<tr><td>二、有無依規定設置保養修護人員</td><td>10</td><td>10</td><td></td></tr>
<tr><td>三、有無保養修護紀錄</td><td>10</td><td>10</td><td></td></tr>
<tr><td>四、有無依法於機械遊樂設施明顯處標示合格證明書，並依其種類、特性豎立安全說明</td><td>10</td><td>10</td><td></td></tr>
<tr><td>五、未領得使用執照或令其停止使用之機械遊樂設施，有無設置停止使用標示</td><td>－</td><td>－</td><td></td></tr>
<tr><td rowspan="5">參、歷年督導檢討會議結論執行情形</td><td>一、有無訂定停止使用之機械遊樂設施抽複查計畫，以加強不定期無預警之抽複查作業</td><td>－</td><td>－</td><td></td></tr>
<tr><td>二、有無依抽複查計畫，針對停止使用之機械遊樂設施執行不定期無預警之抽複查作業</td><td>－</td><td>－</td><td></td></tr>
<tr><td>三、有無於網站公告轄內停止使用之機械遊樂設施</td><td>－</td><td>－</td><td></td></tr>
<tr><td>四、有無函請轄內教育單位轉知各學校停止使用之機械遊樂設施</td><td>－</td><td>－</td><td></td></tr>
<tr><td>五、對於部份遊樂場，查有部份機械遊樂設施停止使用或未取得使用許可，但仍在其園區導覽或網站等登載簡介或廣告之情形，請各直轄市、縣（市）政府加強不定期無預警查察，每季至少一次以上為原則。</td><td>－</td><td>－</td><td></td></tr>
<tr><td colspan="2">小計</td><td>90</td><td>90</td><td rowspan="2">遊樂場所照片如附表二。</td></tr>
<tr><td colspan="2">合格率：(∑考核項目符合規定數量／∑考核項目列管設施數量) × 100%</td><td colspan="2">100%</td></tr>
</table>

附表一：機械遊樂設施使用年限表					
主管機關		南投縣政府			
機械遊樂場所名稱		泰雅渡假村			
項次	機械遊樂設施名稱	核准日期	執照號碼	使用期限	備註（許可證核發字號）
01	小火車	88.10.12	（88）使字第 01062 號	未定	105.04.19 府建使字第 1050081998 號
02	太空梭	88.10.12	（88）使字第 01062 號	未定	105.04.19 府建使字第 1050081998 號
03	雲龍飛車	88.10.12	（88）使字第 01062 號	未定	105.04.19 府建使字第 1050081998 號
04	登山列車	88.10.12	（88）使字第 01062 號	未定	105.04.19 府建使字第 1050081998 號
05	賽車	91.03.21	（91）使字第 00397 號	未定	105.04.19 府建使字第 1050081998 號
06	音樂馬車	91.03.21	（91）使字第 00397 號	未定	105.04.19 府建使字第 1050081998 號
07	碰碰車	91.03.21	（91）使字第 00397 號	未定	105.04.19 府建使字第 1050081998 號
08	宇宙蜘蛛	91.03.21	（91）使字第 00397 號	未定	105.04.19 府建使字第 1050081998 號
09	空中單軌	91.03.21	（91）使字第 00397 號	未定	105.04.19 府建使字第 1050081998 號
10	海盜船	95.01.26	（95）使字第 00003 號	未定	105.04.19 府建使字第 1050081998 號
	（以下空白）				
備註	1.保養修護人員資格：室內配線-蔡尚格。 2.構造部份檢查專業技師：土木技師-沈國泰。 3.機電部份檢查專業技師：機械技師-吳洲平。				

附表二：遊樂場所照片

泰雅渡假村

空中單軌

宇宙蜘蛛

安全說明告示牌

安全檢查合格證明

南投縣　機械遊樂設施設置保修與管理督導考核表

場所名稱	九族文化村			地址	南投縣魚池鄉大林村金天巷 45 號	
經營業者	水沙連育樂事業股份有限公司			負責人	張協勝	聯絡電話　（049）289-5361
遊樂場所使用情形	V	營業使用	使用執照號碼	詳附表一		
		業者自行停止使用	相關主管機關文件			
		勒令停止使用	相關主管機關文件			
機械遊樂設施使用情形及使用年限（如附表一）	營業使用設施	水沙連小火車、熱氣球、音樂馬車、單軌電車、太空山、老爺車、金礦山探險、馬雅探險、海盜船、UFO 幽浮、九族纜車、加勒比海探險、侏儸紀探險、跳跳蛙、轉轉車等共計 15 項營業使用				
	停止使用設施					

督導考核項目		列管設施數量	符合規定數量	說明
壹、行政管理作業情形	一、有無投保意外責任保險文件	15	15	保險有效期限：104.11.05 至 105.11.05
	二、有無設置專任管理操作人員資料	15	15	
	三、有無依規定設置保養修護人員資料	15	15	如附表一備註。
	四、有無保養修護紀錄	15	15	
	五、有無依規定實施定期安全檢查及申報	15	15	如附表一備註。
	六、違規查處資料	－	－	
貳、現場勘查情形	一、有無設置專任管理操作人員	15	15	
	二、有無依規定設置保養修護人員	15	15	
	三、有無保養修護紀錄	15	15	
	四、有無依法於機械遊樂設施明顯處標示合格證明書，並依其種類、特性豎立安全說明	15	15	
	五、未領得使用執照或令其停止使用之機械遊樂設施，有無設置停止使用標示	－	－	
參、歷年督導檢討會議結論執行情形	一、有無訂定停止使用之機械遊樂設施抽複查計畫，以加強不定期無預警之抽複查作業	－	－	
	二、有無依抽複查計畫，針對停止使用之機械遊樂設施執行不定期無預警之抽複查作業	－	－	
	三、有無於網站公告轄內停止使用之機械遊樂設施	－	－	
	四、有無函請轄內教育單位轉知各學校停止使用之機械遊樂設施	－	－	
	五、對於部份遊樂場，查有部份機械遊樂設施停止使用或未取得使用許可，但仍在其園區導覽或網站等登載簡介或廣告之情形，請各直轄市、縣（市）政府加強不定期無預警查察，每季至少一次以上為原則。	—	—	
小計		135	135	遊樂場所照片如附表二。
合格率：（Σ考核項目符合規定數量／Σ考核項目列管設施數量）× 100%		100%		

附表一：機械遊樂設施使用年限表					
主管機關		南投縣政府			
機械遊樂場所名稱		九族文化村			
項次	機械遊樂設施名稱	核准日期	執照號碼	使用期限	備註（許可證核發字號）
01	水沙連小火車	77.12.02	（77）投縣建管使字第00225號	未定	104.11.26府建使字第1040230597號
02	熱氣球	81.08.03	（81）投縣建管使字第01186號	未定	104.11.26府建使字第1040230597號
03	音樂馬車	81.08.03	（81）投縣建管使字第01186號	未定	104.11.26府建使字第1040230597號
04	單軌電車	81.08.03	（81）投縣建管使字第01186號	未定	104.11.26府建使字第1040230597號
05	太空山	81.08.03	（81）投縣建管使字第01186號	未定	104.11.26府建使字第1040230597號
06	老爺車	82.10.13	（82）投縣建管使字第01983號	未定	104.11.26府建使字第1040230597號
07	金礦山探險	84.04.12	（84）投縣建管使字第00555號	未定	104.11.26府建使字第1040230597號
08	馬雅探險	87.01.26	（87）投縣建管使字第00160號	未定	104.11.26府建使字第1040230597號
09	海盜船	87.11.21	（87）投縣建管使字第01070號	未定	104.11.26府建使字第1040230597號
10	UFO幽浮	89.03.12	（89）投縣建管使字第00134號	未定	104.11.26府建使字第1040230597號
11	九族纜車	91.01.15	（91）投縣工築使字第00075號	未定	104.11.26府建使字第1040230597號
12	加勒比海探險	97.02.07	（97）投縣建管使字第00023號	未定	104.11.26府建使字第1040230597號
13	侏儸紀探險	101.01.13	（101）投府建管(雜)使字第00001號	未定	104.11.26府建使字第1040230597號
14	跳跳蛙	102.08.21	(102)投府建管(雜使)字第00008號	未定	104.11.26府建使字第1040230597號
15	轉轉車	102.08.21	(102)投府建管(雜使)字第00008號	未定	104.11.26府建使字第1040230597號
	（以下空白）				
備註	1.保養修護人員資格：甲種電匠-劉書伸等22位。 2.構造部份檢查專業技師：土木技師-蘇晉宏。 3.機電部份檢查專業技師：機械技師-陳瑞龍。				

附表二：遊樂場所照片

九族文化村

加勒比海探險

UFO 幽浮

安全說明告示牌

安全檢查合格證明

雲林縣政府　機械遊樂設施設置保修與管理督導考核表

<table>
<tr><td>場所名稱</td><td colspan="3">劍湖山世界股份有限公司</td><td>地址</td><td colspan="3">雲林縣古坑鄉永光村大湖口 67 號</td></tr>
<tr><td>經營業者</td><td colspan="3">劍湖山世界股份有限公司</td><td>負責人</td><td>陳志鴻</td><td>聯絡電話</td><td>05-5825789</td></tr>
<tr><td rowspan="3">遊樂場所使用情形</td><td>V</td><td>營業使用</td><td>使用執照號碼</td><td colspan="4">詳附表一</td></tr>
<tr><td></td><td>業者自行停止使用</td><td>相關主管機關文件</td><td colspan="4"></td></tr>
<tr><td></td><td>勒令停止使用</td><td>相關主管機關文件</td><td colspan="4"></td></tr>
<tr><td rowspan="2">機械遊樂設施使用情形及使用年限（如附表一）</td><td>營業使用設施</td><td colspan="6">迴旋磁場（超級鞦韆轉盤）、摩天輪、天女散花、狂飆飛碟、擎天飛梭、大海神（海盜船）、咕咕飛車、飛天法寶、嘟嘟車、皇家馬車（一）【音樂馬車（一）】、皇家馬車（二）【音樂馬車（二）】、皇家馬車（三）【音樂馬車（三）】、百戰嚕啦啦、魔奇蛋糕屋、飛天潛艇（雲霄飛車）、超級戰斧、衝瘋飛車（創世紀無敵天王）、哈哈列車（童話列車）、淘氣 Bee Bee、搖擺康康、Flume Ride 激流獨木舟 Flume Ride（水上飛舟）、蛙娃機（娃娃機）等共計 22 項營業使用。</td></tr>
<tr><td>停止使用設施</td><td colspan="6">勁爆樂翻天等共計 1 項停止使用。</td></tr>
</table>

<table>
<tr><th colspan="2">督導考核項目</th><th>列管設施數量</th><th>符合規定數量</th><th>說明</th></tr>
<tr><td rowspan="6">壹、行政管理作業情形</td><td>一、有無投保意外責任保險文件</td><td>22</td><td>22</td><td>保險有效期限：
104.07.03 至 105.07.03</td></tr>
<tr><td>二、有無設置專任管理操作人員資料</td><td>22</td><td>22</td><td></td></tr>
<tr><td>三、有無依規定設置保養修護人員資料</td><td>22</td><td>22</td><td>如附表一備註</td></tr>
<tr><td>四、有無保養修護紀錄</td><td>22</td><td>22</td><td></td></tr>
<tr><td>五、有無依規定實施定期安全檢查及申報</td><td>22</td><td>22</td><td>如附表一備註</td></tr>
<tr><td>六、違規查處資料</td><td>－</td><td>－</td><td></td></tr>
<tr><td rowspan="5">貳、現場勘查情形</td><td>一、有無設置專任管理操作人員</td><td>22</td><td>22</td><td></td></tr>
<tr><td>二、有無依規定設置保養修護人員</td><td>22</td><td>22</td><td></td></tr>
<tr><td>三、有無保養修護紀錄</td><td>22</td><td>22</td><td></td></tr>
<tr><td>四、有無依法於機械遊樂設施明顯處標示合格證明書，並依其種類、特性豎立安全說明</td><td>22</td><td>22</td><td></td></tr>
<tr><td>五、未領得使用執照或令其停止使用之機械遊樂設施，有無設置停止使用標示</td><td>1</td><td>1</td><td></td></tr>
<tr><td rowspan="5">參、歷年督導檢討會議結論執行情形</td><td>一、有無訂定停止使用之機械遊樂設施抽複查計畫，以加強不定期無預警之抽複查作業</td><td>1</td><td>1</td><td></td></tr>
<tr><td>二、有無依抽複查計畫，針對停止使用之機械遊樂設施執行不定期無預警之抽複查作業</td><td>1</td><td>1</td><td>104.07.14、104.10.16、
105.01.20、105.03.24</td></tr>
<tr><td>三、有無於網站公告轄內停止使用之機械遊樂設施</td><td>1</td><td>1</td><td></td></tr>
<tr><td>四、有無函請轄內教育單位轉知各學校停止使用之機械遊樂設施</td><td>1</td><td>1</td><td>105.05.10 便箋教育處</td></tr>
<tr><td>五、對於部份遊樂場，查有部份機械遊樂設施停止使用或未取得使用許可，但仍在其園區導覽或網站等登載簡介或廣告之情形，請各直轄市、縣（市）政府加強不定期無預警查察，每季至少一次以上為原則。</td><td>1</td><td>1</td><td></td></tr>
<tr><td colspan="2">小計</td><td>204</td><td>204</td><td rowspan="2">遊樂場所照片如附表二</td></tr>
<tr><td colspan="2">合格率：(∑考核項目符合規定數量／∑考核項目列管設施數量) × 100%</td><td colspan="2">100%</td></tr>
</table>

附表一：機械遊樂設施使用年限表					
主管機關		雲林縣政府			
機械遊樂場所名稱		劍湖山世界股份有限公司			
項次	機械遊樂設施名稱	核准日期	執照號碼	使用期限	備註（許可證核發字號）
01	迴旋磁場（超級鞦韆轉盤）	79.07.17	(79)雲營使字第 739 號	未訂	104.12.16 府建用二字第 1040160692 號
02	摩天輪	79.07.17	(79)雲營使字第 740 號	未訂	104.12.16 府建用二字第 1040160692 號
03	天女散花	79.07.17	(79)雲營使字第 743 號	未訂	104.12.16 府建用二字第 1040160692 號
04	狂飆飛碟	87.04.03	(87)雲營使字第 349 號	未訂	104.12.16 府建用二字第 1040160692 號
05	擎天飛梭	87.04.20	(87)雲營使字第 436 號	未訂	104.12.16 府建用二字第 1040160692 號
06	勁爆樂翻天	88.07.22	(88)雲營使字第 913 號	未訂	暫停使用
07	大海神（海盜船）	88.12.02	(88)雲營使字第 1398 號	未訂	104.12.16 府建用二字第 1040160692 號
08	咕咕飛車	88.12.02	(88)雲營使字第 1399 號	未訂	105.04.22 府建用二字第 1050035550 號
09	飛天法寶	88.12.02	(88)雲營使字第 1399 號	未訂	105.04.22 府建用二字第 1050035550 號
10	嘟嘟車	88.12.02	(88)雲營使字第 1399 號	未訂	105.04.22 府建用二字第 1050035550 號
11	音樂馬車（一）	88.12.02	(88)雲營使字第 1399 號	未訂	105.04.22 府建用二字第 1050035550 號
12	音樂馬車（二）	88.12.02	(88)雲營使字第 1399 號	未訂	105.04.22 府建用二字第 1050035550 號
13	音樂馬車（三）	88.12.02	(88)雲營使字第 1399 號	未訂	104.12.16 府建用二字第 1040160692 號
14	百戰嚕啦啦	88.12.02	(88)雲營使字第 1399 號	未訂	105.04.22 府建用二字第 1050035550 號
15	魔奇蛋糕屋	88.12.02	(88)雲營使字第 1399 號	未訂	105.04.22 府建用二字第 1050035550 號
16	飛天潛艇（雲霄飛車）	89.03.29	(89)雲營使字第 346 號	未訂	104.12.16 府建用二字第 1040160692 號
17	超級戰斧	90.04.30	(90)雲營使字第 494 號	未訂	105.04.22 府建用二字第 1050035550 號
18	衝瘋飛車（創世紀無敵天王）	90.10.26	(90)雲營使字第 1116 號	未訂	105.01.28 府建用二字第 1050009630 號
19	哈哈列車（童話列車）	91.02.06	(91)雲營使字第 72 號	未訂	105.01.28 府建用二字第 1050009630 號
20	淘氣 Bee Bee	92.05.01	(92)雲營使字第 368 號	未訂	105.04.22 府建用二字第 1050035550 號
21	搖擺康康	92.07.15	(92)雲營使字第 580 號	未訂	104.12.16 府建用二字第 1040160692 號
22	Flume Ride 激流獨木舟（水上飛舟）	95.03.30	(95)雲營使字第 297 號	未訂	104.12.16 府建用二字第 1040160692 號
23	蛙娃機（娃娃機）	88.12.02	(88)雲營使字第 1399 號	未訂	105.01.28 府建用二字第 1050009630 號
備註	1.保養修護人員資格：甲種電匠-江文義。 2.構造部份檢查專業技師：土木技師-蘇晉宏。 3.機電部份檢查專業技師：機械技師-陳瑞龍。 4.震撼飛行已拆除。				

附表二：遊樂場所照片

劍湖山世界股份有限公司

哈哈列車

勁爆樂翻天(停止使用)

安全說明告示牌

安全檢查合格證明

屏東縣政府　機械遊樂設施設置保修與管理督導考核表

<table>
<tr><td>場所名稱</td><td colspan="3">8 大森林樂園</td><td>地址</td><td colspan="3">屏東縣潮州路 800 號</td></tr>
<tr><td>經營業者</td><td colspan="3">福榮育樂有限公司</td><td>負責人</td><td>曾秋良</td><td>聯絡電話</td><td>08-7898822</td></tr>
<tr><td rowspan="3">遊樂場所使用情形</td><td>V</td><td>營業使用</td><td>使用執照號碼</td><td colspan="4">詳附表一</td></tr>
<tr><td></td><td>業者自行停止使用</td><td>相關主管機關文件</td><td colspan="4"></td></tr>
<tr><td></td><td>勒令停止使用</td><td>相關主管機關文件</td><td colspan="4"></td></tr>
<tr><td rowspan="2">機械遊樂設施使用情形及使用年限（如附表一）</td><td>營業使用設施</td><td colspan="6">甜甜花杯、巧巧列車、喵喵列車、章魚飛車、嘟嘟火車、達達戰機、多多碰車等共計 7 項營業使用</td></tr>
<tr><td>停止使用設施</td><td colspan="6"></td></tr>
</table>

<table>
<tr><th colspan="2">督導考核項目</th><th>列管設施數量</th><th>符合規定數量</th><th>說明</th></tr>
<tr><td rowspan="6">壹、行政管理作業情形</td><td>一、有無投保意外責任保險文件</td><td>7</td><td>7</td><td>保險有效期限：
105.02.01 至 106.02.01</td></tr>
<tr><td>二、有無設置專任管理操作人員資料</td><td>7</td><td>7</td><td></td></tr>
<tr><td>三、有無依規定設置保養修護人員資料</td><td>7</td><td>7</td><td>如附表一備註。</td></tr>
<tr><td>四、有無保養修護紀錄</td><td>7</td><td>7</td><td></td></tr>
<tr><td>五、有無依規定實施定期安全檢查及申報</td><td>7</td><td>7</td><td>如附表一備註。</td></tr>
<tr><td>六、違規查處資料</td><td>7</td><td>7</td><td></td></tr>
<tr><td rowspan="5">貳、現場勘查情形</td><td>一、有無設置專任管理操作人員</td><td>7</td><td>7</td><td></td></tr>
<tr><td>二、有無依規定設置保養修護人員</td><td>7</td><td>7</td><td></td></tr>
<tr><td>三、有無保養修護紀錄</td><td>7</td><td>7</td><td></td></tr>
<tr><td>四、有無依法於機械遊樂設施明顯處標示合格證明書，並依其種類、特性豎立安全說明</td><td>7</td><td>7</td><td></td></tr>
<tr><td>五、未領得使用執照或令其停止使用之機械遊樂設施，有無設置停止使用標示</td><td>－</td><td>－</td><td></td></tr>
<tr><td rowspan="5">參、歷年督導檢討會議結論執行情形</td><td>一、有無訂定停止使用之機械遊樂設施抽複查計畫，以加強不定期無預警之抽複查作業</td><td>－</td><td>－</td><td></td></tr>
<tr><td>二、有無依抽複查計畫，針對停止使用之機械遊樂設施執行不定期無預警之抽複查作業</td><td>－</td><td>－</td><td></td></tr>
<tr><td>三、有無於網站公告轄內停止使用之機械遊樂設施</td><td>－</td><td>－</td><td></td></tr>
<tr><td>四、有無函請轄內教育單位轉知各學校停止使用之機械遊樂設施</td><td>－</td><td>－</td><td></td></tr>
<tr><td>五、對於部份遊樂場，查有部份機械遊樂設施停止使用或未取得使用許可，但仍在其園區導覽或網站等登載簡介或廣告之情形，請各直轄市、縣（市）政府加強不定期無預警查察，每季至少一次以上為原則。</td><td>－</td><td>－</td><td></td></tr>
<tr><td colspan="2">小計</td><td>70</td><td>70</td><td rowspan="2">遊樂場所照片如附表二</td></tr>
<tr><td colspan="2">合格率：（∑考核項目符合規定數量／∑考核項目列管設施數量）× 100%</td><td colspan="2">100%</td></tr>
</table>

附表一：機械遊樂設施使用年限表					
主管機關		屏東縣政府			
機械遊樂場所名稱		8 大森林樂園			
項次	機械遊樂設施名稱	核准日期	執照號碼	使用期限	備註（許可證核發字號）
01	多多碰車	76.05.08	(76)屏府建管使(潮)字第 106 號	未定	105.04.07 屏府城管字第 10509260500 號
02	甜甜花杯	94.04.07	(94)屏府建管使(潮)字第 57334 號	未定	105.04.07 屏府城管字第 10509260500 號
03	巧巧列車	94.04.07	(94)屏府建管使(潮)字第 57334 號	未定	105.04.07 屏府城管字第 10509260500 號
04	喵喵列車	94.04.07	(94)屏府建管使(潮)字第 57334 號	未定	105.04.07 屏府城管字第 10509260500 號
05	章魚飛車	94.04.07	(94)屏府建管使(潮)字第 57334 號	未定	105.04.07 屏府城管字第 10509260500 號
06	嘟嘟火車	76.05.08	(76)屏府建管使(潮)字第 106 號	未定	105.04.07 屏府城管字第 10509260500 號
07	達達戰機	76.05.08	(76)屏府建管使(潮)字第 106 號	未定	105.04.07 屏府城管字第 10509260500 號
	（以下空白）				
備註	1.保養修護人員資格：乙種電匠-許文泉。 2.構造部份檢查專業技師：建築師-蕭瑞泉。 3.機電部份檢查專業技師：機械技師-張肇國。 4.海盜船、星際幽浮、夢夢飛車等 3 項已拆除。				

附表二：遊樂場所照片

8 大森林樂園

巧巧列車

達達戰車

安全說明告示牌

安全檢查合格證明

花蓮縣　機械遊樂設施設置保修與管理督導考核表

<table>
<tr><td>場所名稱</td><td colspan="3">花蓮遠雄海洋公園</td><td>地址</td><td colspan="3">花蓮縣壽豐鄉鹽寮村福德 189 號</td></tr>
<tr><td>經營業者</td><td colspan="3">遠雄海洋公園股份有限公司</td><td>負責人</td><td>吳方榮</td><td>聯絡電話</td><td>03-8123100</td></tr>
<tr><td rowspan="3">遊樂場所使用情形</td><td>V</td><td>營業使用</td><td>使用執照號碼</td><td colspan="4">詳附表一</td></tr>
<tr><td></td><td>業者自行停止使用</td><td>相關主管機關文件</td><td colspan="4"></td></tr>
<tr><td></td><td>勒令停止使用</td><td>相關主管機關文件</td><td colspan="4"></td></tr>
<tr><td rowspan="2">機械遊樂設施使用情形及使用年限（如附表一）</td><td>營業使用設施</td><td colspan="6">家庭式雲霄飛車（小藍鯨歷險記）、觀纜車(晴空纜車)、海盜船(黑鬍子海盜船)、咖啡杯（飛旋貝殼）、海灘球（沙灘跳跳球）、珍珠摩天輪（碧海小飛船）、大摩天輪（愛情摩天輪）、旋轉木馬（飛旋海豚）、潛水艇（瘋狂潛水艇）、海盜灣（海盜大驚航）等共計 10 項營業使用</td></tr>
<tr><td>停止使用設施</td><td colspan="6"></td></tr>
</table>

督導考核項目		列管設施數量	符合規定數量	說明
壹、行政管理作業情形	一、有無投保意外責任保險文件	10	10	保險有效期限： 104.11.30 至 105.11.30
	二、有無設置專任管理操作人員資料	10	10	
	三、有無依規定設置保養修護人員資料	10	10	如附表一備註。
	四、有無保養修護紀錄	10	10	
	五、有無依規定實施定期安全檢查及申報	10	10	如附表一備註。
	六、違規查處資料	－	－	
貳、現場勘查情形	一、有無設置專任管理操作人員	10	10	
	二、有無依規定設置保養修護人員	10	10	
	三、有無保養修護紀錄	10	10	
	四、有無依法於機械遊樂設施明顯處標示合格證明書，並依其種類、特性豎立安全說明	10	10	
	五、未領得使用執照或令其停止使用之機械遊樂設施，有無設置停止使用標示	－	－	
參、歷年督導檢討會議結論執行情形	一、有無訂定停止使用之機械遊樂設施抽複查計畫，以加強不定期無預警之抽複查作業	－	－	
	二、有無依抽複查計畫，針對停止使用之機械遊樂設施執行不定期無預警之抽複查作業	－	－	
	三、有無於網站公告轄內停止使用之機械遊樂設施	－	－	
	四、有無函請轄內教育單位轉知各學校停止使用之機械遊樂設施	－	－	
	五、對於部份遊樂場，查有部份機械遊樂設施停止使用或未取得使用許可，但仍在其園區導覽或網站等登載簡介或廣告之情形，請各直轄市、縣（市）政府加強不定期無預警查察，每季至少一次以上為原則。	－	－	
小計		90	90	遊樂場所照片如附表二。
合格率：（∑考核項目符合規定數量／∑考核項目列管設施數量）× 100%		100%		

附表一：機械遊樂設施使用年限表					
主管機關		花蓮縣政府			
機械遊樂場所名稱		花蓮遠雄海洋公園			
項次	機械遊樂 設施名稱	核准日期	執照號碼	使用期限	備註 （許可證核發字號）
01	觀纜車 （晴空纜車）	92.10.03	府城建使字 第 09201108400 號	112.04.02	105.04.25 府建管字 第 1050072866 號
02	咖啡杯 （飛旋貝殼）	92.05.10	府城建使字 第 09200329460 號	112.04.02	105.04.25 府建管字 第 1050072866 號
03	家庭式雲霄飛車 （小藍鯨歷險記）	92.05.10	府城建使字 第 09200329460 號	112.04.02	105.04.25 府建管字 第 1050072866 號
04	珍珠摩天輪 （碧海小飛船）	92.05.10	府城建使字 第 09200329460 號	112.04.02	105.04.25 府建管字 第 1050072866 號
05	潛水艇 （瘋狂潛水艇）	92.05.10	府城建使字 第 09200329460 號	112.04.02	105.04.25 府建管字 第 1050072866 號
06	旋轉木馬 （飛旋海豚）	92.05.10	府城建使字 第 09200329460 號	112.04.02	105.04.25 府建管字 第 1050072866 號
07	海灘球 （沙灘跳跳球）	92.05.10	府城建使字 第 09200329460 號	112.04.02	105.04.25 府建管字 第 1050072866 號
08	海盜船 （黑鬍子海盜船）	92.05.10	府城建使字 第 09200329460 號	112.04.02	105.04.25 府建管字 第 1050072866 號
09	海盜灣 （海盜大驚航）	91.12.17	花工建使字 891 號	112.04.02	105.04.25 府建管字 第 1050072866 號
10	大摩天輪 （愛情摩天輪）	92.05.10	府城建使字 第 09200329460 號	112.04.02	105.04.25 府建管字 第 1050072866 號
	（以下空白）				
備註	1.保養修護人員資格：甲種電匠-張榮慶。 2.構造部份檢查專業技師：土木技師-蘇晉宏。 3.機電部份檢查專業技師：機械技師-陳瑞龍。				

附表二：遊樂場所照片

花蓮遠雄海洋公園

海盜灣（海盜大驚航）

旋轉咖啡杯（飛旋貝殼）

安全說明告示牌

安全檢查合格證明

經濟部水利署臺北水源特定區管理局　機械遊樂設施設置保修與管理督導考核表

<table>
<tr><td>場所名稱</td><td colspan="3">雲仙樂園</td><td>地址</td><td colspan="3">臺北縣烏來鄉烏來村瀑布路 1-1 號</td></tr>
<tr><td>經營業者</td><td colspan="3">烏來觀光事業股份有限公司</td><td>負責人</td><td>葉顯皇</td><td>聯絡電話</td><td>02-26616009</td></tr>
<tr><td rowspan="3">遊樂場所使用情形</td><td>V</td><td>營業使用</td><td>使用執照號碼</td><td colspan="4"></td></tr>
<tr><td></td><td>業者自行停止使用</td><td>相關主管機關文件</td><td colspan="4"></td></tr>
<tr><td></td><td>勒令停止使用</td><td>相關主管機關文件</td><td colspan="4"></td></tr>
<tr><td rowspan="2">機械遊樂設施使用情形及使用年限(如附表一)</td><td>營業使用設施</td><td colspan="6"></td></tr>
<tr><td>停止使用設施</td><td colspan="6">魔幻館、古堡怪談等 2 項停止使用。</td></tr>
</table>

<table>
<tr><th colspan="2">督導考核項目</th><th>列管設施數量</th><th>符合規定數量</th><th>說明</th></tr>
<tr><td rowspan="6">壹、行政管理作業情形</td><td>一、有無投保意外責任保險文件</td><td>－</td><td>－</td><td></td></tr>
<tr><td>二、有無設置專任管理操作人員資料</td><td>－</td><td>－</td><td></td></tr>
<tr><td>三、有無依規定設置保養修護人員資料</td><td>－</td><td>－</td><td></td></tr>
<tr><td>四、有無保養修護紀錄</td><td>－</td><td>－</td><td></td></tr>
<tr><td>五、有無依規定實施定期安全檢查及申報</td><td>－</td><td>－</td><td></td></tr>
<tr><td>六、違規查處資料</td><td>－</td><td>－</td><td></td></tr>
<tr><td rowspan="5">貳、現場勘查情形</td><td>一、有無設置專任管理操作人員</td><td>－</td><td>－</td><td></td></tr>
<tr><td>二、有無依規定設置保養修護人員</td><td>－</td><td>－</td><td></td></tr>
<tr><td>三、有無保養修護紀錄</td><td>－</td><td>－</td><td></td></tr>
<tr><td>四、有無依法於機械遊樂設施明顯處標示合格證明書，並依其種類、特性豎立安全說明</td><td>－</td><td>－</td><td></td></tr>
<tr><td>五、未領得使用執照或令其停止使用之機械遊樂設施，有無設置停止使用標示</td><td>2</td><td>2</td><td></td></tr>
<tr><td rowspan="5">參、歷年督導檢討會議結論執行情形</td><td>一、有無訂定停止使用之機械遊樂設施抽複查計畫，以加強不定期無預警之抽複查作業</td><td>2</td><td>2</td><td></td></tr>
<tr><td>二、有無依抽複查計畫，針對停止使用之機械遊樂設施執行不定期無預警之抽複查作業</td><td>2</td><td>2</td><td>104.03.27、104.05.28、104.07.29、104.09.29、104.11.26</td></tr>
<tr><td>三、有無於網站公告轄內停止使用之機械遊樂設施</td><td>2</td><td>2</td><td></td></tr>
<tr><td>四、有無函請轄內教育單位轉知各學校停止使用之機械遊樂設施</td><td>2</td><td>2</td><td>104.05.08 水臺建字第 10401027500 號</td></tr>
<tr><td>五、對於部份遊樂場，查有部份機械遊樂設施停止使用或未取得使用許可，但仍在其園區導覽或網站等登載簡介或廣告之情形，請各直轄市、縣(市)政府加強不定期無預警查察，每季至少一次以上為原則。</td><td>－</td><td>－</td><td></td></tr>
<tr><td colspan="2">小計</td><td>10</td><td>10</td><td rowspan="2">遊樂場所照片如附表二</td></tr>
<tr><td colspan="2">合格率：(Σ考核項目符合規定數量／Σ考核項目列管設施數量) × 100%</td><td colspan="2">100%</td></tr>
</table>

附表二：遊樂場所照片	
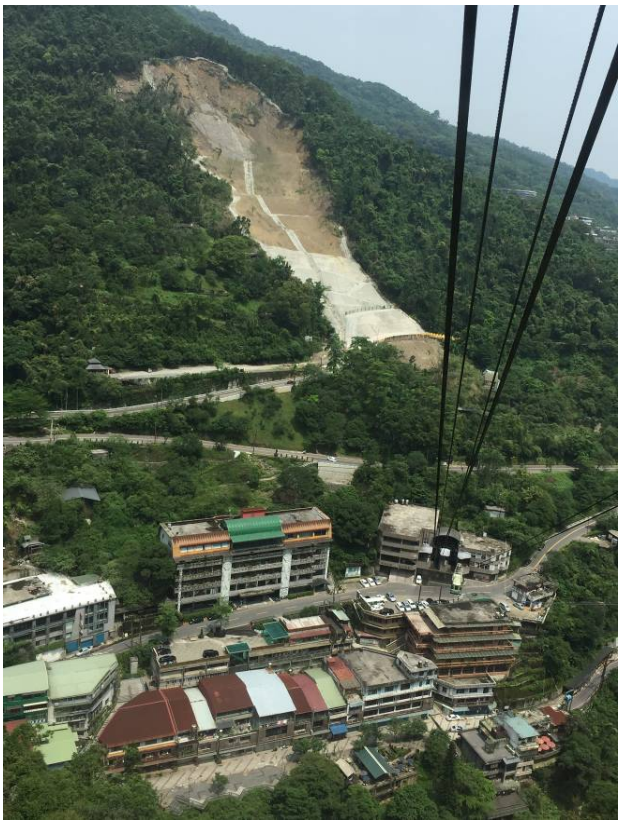	
雲仙樂園	
古堡怪談(停用)	魔幻館(停用)
（以下空白）	（以下空白）

附件五　105年全國機械遊樂設施停用現況調查

項次	縣市別	遊樂場所名稱	停用設施名稱	核發使照日期	使用期限	停用年份	停用原因	備註
1	臺北市政府	臺北市立兒童育樂中心圓山園區	摩天輪	75.07.18	—	103-至今	場所業者自行停用，設施停止使用	
2			音樂馬車	75.07.18	—	103-至今	場所業者自行停用，設施停止使用	
3		臺北市立天文科學教育館	宇宙探險軌道車	91.07.17	—	103-至今	場所營業使用，設施停止使用	
4	新北市政府	八仙樂園	神仙飛碟	94.04.27	104.04.27	98-至今	場所及設施勒皆令停止使用	
5			飛行魔椅	94.04.27	104.04.27	98-至今	場所及設施勒皆令停止使用	
6			氣球之旅	94.04.27	104.04.27	98-至今	場所及設施勒皆令停止使用	
7			親子飛車	—	—	93-至今	場所及設施勒皆令停止使用	
8			八仙逍遙船	—	—	93-至今	場所及設施勒皆令停止使用	
9			八仙飛艇	—	—	93-至今	場所及設施勒皆令停止使用	
10			小飛俠	—	—	93-至今	場所及設施勒皆令停止使用	
11	臺中市政府	亞哥花園	旋轉馬車	77.07.26	—	97-至今	場所業者自行停用，設施勒令停止使用	
12			宇宙戰機	72.07.26	—	97-至今	場所業者自行停用，設施勒令停止使用	
13			離心椅	86.05.21	—	97-至今	場所業者自行停用，設施勒令停止使用	
14			沖天飛船	86.05.21	—	97-至今	場所業者自行停用，設施勒令停止使用	
15			火鳳凰	86.05.21	—	97-至今	場所業者自行停用，設施勒令停止使用	
16			碰碰車	—	—	97-至今	場所業者自行停用，設施勒令停止使用	
17		東山樂園	海盜船	—	—	93-至今	場所業者自行停用，設施勒令停止使用	
18			音樂馬車	—	—	93-至今	場所業者自行停用，設施勒令停止使用	
19			太空飛象	—	—	93-至今	場所業者自行停用，設施勒令停止使用	
20			空中踏踏樂	—	—	93-至今	場所業者自行停用，設施勒令停止使用	
21			咖啡杯	—	—	93-至今	場所業者自行停用，設施勒令停止使用	
22			太空火車	—	—	93-至今	場所業者自行停用，設施勒令停止使用	
23			登月艇	—	—	93-至今	場所業者自行停用，設施勒令停止使用	
24	高雄市政府	傑笙遊樂園	空中腳踏車	—	—	100-至今	場所業者自行停用，設施停止使用	
25			滑翔翼	—	—	100-至今	場所業者自行停用，設施停止使用	
26			夢幻飛鼠	—	—	100-至今	場所業者自行停用，設施停止使用	
27			空中火車	—	—	100-至今	場所業者自行停用，設施停止使用	
28		義大遊樂世界	搖擺塔(飛天神戰)	99.06.04	122.12	104-至今	場所營業使用，設施停止使用	
29	宜蘭縣政府	太平山國家森林遊樂區	蹦蹦車	78.06.20	108.06.20	至102.11.30止	場所營業使用，設施停止使用	
30	雲林縣政府	劍湖山世界	勁爆樂翻天	88.07.22	—	103-至今	場所營業使用，設施停止使用	
31	臺北水源特定區管理局	雲仙樂園	魔幻館	—	—	93-至今	場所營業使用，設施停止使用	
32			古堡怪談	—	—	93-至今	場所營業使用，設施停止使用	

附件六、督導結果檢討會議紀錄及改善情形回復

檔　　號：
保存年限：

內政部營建署　函

機關地址：10556臺北市松山區八德路2段342號
聯絡人：吳芷恩
聯絡電話：02-87712791
電子郵件：kbwu07@cpami.gov.tw
傳真：02-87712709

受文者：建築管理組（高組長文婷、欒副組長中丕、盧科長昭宏、吳工務員芷恩）

發文日期：中華民國105年8月3日
發文字號：營署建管字第1052911764號
速別：速件
密等及解密條件或保密期限：普通
附件：如說明

主旨：檢送105年7月22日召開之「105年督導考核直轄市、縣（市）政府及特設主管建築機關辦理機械遊樂設施安全檢查與違規查處工作結果檢討會議」紀錄乙份，請查照。

說明：依據本署105年7月14日營署建管字第1050039400號開會通知單續辦。

正本：交通部觀光局、臺北市政府、新北市政府、臺中市政府、臺南市政府、高雄市政府、桃園市政府、新竹縣政府、苗栗縣政府、南投縣政府、雲林縣政府、屏東縣政府、宜蘭縣政府、花蓮縣政府、經濟部水利署臺北水源特定區管理局、財團法人台灣建築中心、內政部營建署主計室、建築管理組（高組長文婷、欒副組長中丕、盧科長昭宏、吳工務員芷恩）
副本：本署建築管理組（含附件）

署長許立龍

P1

會　議　紀　錄

一、開會事由：研商「105年督導考核直轄市、縣（市）政府及特設主管建築機關辦理機械遊樂設施安全檢查與違規查處工作結果檢討會議」

二、開會時間：105年7月22日（星期五）上午9時30分

三、開會地點：本署B1第三會議室

四、主持人：高組長文婷　　記錄：吳芷恩

五、出列席單位及人員：如附簽到單。

六、財團法人台灣建築中心簡報：略。

七、結論：

(一)現有應實施無預警查察之場所分為下列三種類型：1.場所營業使用中設施全部停止使用者(經濟部水利署臺北水源特定區管理局轄內雲仙樂園)、2.場所及設施皆停止使用者(台北市兒童育樂中心圓山園區、新北市八仙樂園、臺中市亞哥樂園、臺中市東山花園、高雄市傑笙遊樂園、宜蘭縣太平山森林遊樂區)、3.場所營業使用中部分設施已停用或拆除者(臺北市立天文科學教育館、雲林縣劍湖山世界、屏東縣八大森林樂園)。上述機械遊樂設施場所之主管建築機關須實施不定期無預警查察，尤其類型3.「場所營業使用中部分設施已停用或拆除者」，應加強不定期無預警查察，以確保民眾安全。

(二)有關屏東縣八大森林樂園3項遊樂設施已拆除但未報署解除列管乙節，請屏東縣政府本於權責，依照機械遊樂設施解除列管程序辦理，並報本署解除列管。本案請屏東縣政府將後續辦理情形於文到2週內函復本署。至機械遊樂設施解除列管程序為：先向地方主管機關申請拆除執照、再

完成拆除工作後、報請內政部營建署解除列管。請各主管建築機關依本程序辦理機械遊樂設施解除列管事宜。

(三)關於機械遊樂設施設置、保修與管理成果統計表修正乙節，統計表內之「一、經營現況(一)遊樂場所(二)機械遊樂設施」、「二、營業中機械遊樂設施檢查項目(四)現場標示」及表格內其他部分修正方向業已確定，相關修正細節將再召會研商。

(四)有鑑於105年6月15日發生臺中麗寶樂園遊樂設施「搶救地心」傳出遊客受困事件，擬增訂「機械遊樂設施事故通報及調查作業原則」，於事故發生時，能及時讓地方主管建築機關了解事故狀況，本署亦能透過作業原則同步了解事故發生原因及處理情形。本作業原則相關細節，將另召會研商。

八、臨時動議：

(一)有關設立於夜市之機械遊樂設施認定疑義乙節，請依本署91年7月8日營署建管字第0912910094號函辦理，如確非屬機械遊樂設施亦可請市場管理單位加強管理。至高雄市政府依據建築法 99 條，以臨時建築許可方式作為臨時性機械遊樂設施管理之法源依據，亦可參酌辦理。

(二)有關機械遊樂設施使用期限屆滿後之處理方法乙節，本署95年6月16日營署建管字第0952909500號函會議記錄結論已有明示：「…是機械遊樂設施核准使用期限屆滿後即不得再繼續使用，亦不得以實施定期安全檢查作為延長使用期限之依據。」故機械遊樂設施使用期限屆滿後之處理方法請依上開函示辦理。

九、散會。

會議簽到簿

一、開會事由：105 年督導考核直轄市、縣（市）政府及特設主管建築機關辦理機械遊樂設施安全檢查與違規查處工作結果檢討會議		
二、時　　間：105 年 7 月 22 日（星期五）上午 9 時 30 分		
三、地　　點：本部營建署 B1 第三會議室		
四、主　　席：高組長文婷 高文婷　記錄：吳芷恩 吳芷恩		
五、出席機關（單位）及人員：		
機關（單位）	職稱	簽到處
臺北市政府		
新北市政府	技士	徐兆瑩
臺中市政府	幫工	李國能
臺南市政府		
高雄市政府	工務	楊喬暉
桃園市政府	科長	郭建志
新竹縣政府		林孟諭
苗栗縣政府	代理技士	謝貴和
南投縣政府	請假	
雲林縣政府	科長	林成豪
屏東縣政府		
宜蘭縣政府		林燦堂

花蓮縣政府		林詩珊
經濟部水利署台北水源特定區管理局	工程員	秦振銘

六、相關業務單位及人員：

機關（單位）	簽到處
財團法人臺灣建築中心	姚淑萍 許立凌 邱永商 [illegible] [illegible]
建築管理組欒副組長中丕	欒中丕
建築管理組盧科長昭宏	盧昭宏
建築管理組 主計室	[illegible]

檔　號：
保存年限：

臺北市政府都市發展局　函

地址：臺北市市府路1號南區1樓
承辦人：王夢娟
電話：1999(外縣市02-27208889)轉2702
傳真：02-27595772

建管組

受文者：內政部營建署

發文日期：中華民國105年1月15日
發文字號：北市都授建字第10575936300號
速別：普通件
密等及解密條件或保密期限：
附件：

主旨：為辦理原臺北市立兒童育樂中心咖啡杯第等5項機械遊樂設施解除列管乙案，詳如說明，請查照。

說明：

一、依臺北市青少年發展處105年1月12日北市育總字第10530020300號函辦理。

二、有關原臺北市立兒中育樂中心所屬之機械遊樂設施咖啡杯、蹤蹤車、輻射飛椅、龍鳳船、峽谷列車經臺北市少年發展處函所提資料及機械遊樂設施現場拆除現況（如附件一），請解除列。

三、另有關摩天輪及音樂馬車二項設施，留置現場並移撥本府文化局（附件二），同函副請該局依「機械遊樂設施設置及檢查管理辦法」第十條規定停止使用機械遊樂設施。

正本：內政部營建署
副本：臺北市青少年發展處、臺北市政府文化局 電2016-02-18 交 08:30:40 畫

三科

105 1. 15
營建署:署收字 105-0003203

電子公文

檔　　號：
保存年限：

臺北市政府文化局　函

地址：11008臺北市信義區市府路1號4樓東北區
承辦人：伍致潔
電話：1999#3568
電子信箱：bt-jillwu@mail.taipei.gov.tw

受文者：臺北市政府都市發展局

發文日期：中華民國105年1月20日
發文字號：北市文化資源字第10532564500號
速別：普通件
密等及解密條件或保密期限：
附件：如說明三(32564500A00_ATTCH1.doc)

主旨：為辦理原臺北市立兒童育樂中心摩天輪及音樂馬車等2項機械遊樂設施停止使用一案，詳如說明，請查照。

說明：

一、復貴局105年1月15日北市都授建字第10575936300號函。

二、臺北市立兒童育樂中心已於103年12月16日起正式閉園不對外營運，園區內摩天輪及音樂馬車等2項機械遊樂設施，因臺北城市博物館聚落一案已終止，故本局依「機械遊樂設施設置及檢查管理辦法」第十條規定辦理旨揭2項機械遊樂設施停止使用，並已於該設施張貼停止使用標示，惠請貴局予以同意備查。

三、隨函檢附摩天輪及音樂馬車現況照片供參。

正本：臺北市政府都市發展局
副本：臺北市青少年發展處(含附件) 電子公文交換章 2016-01-20 11:02:35

都市發展局 1050120
BCAA10530728300

檔　號：
保存年限：

高雄市政府工務局　函

地址：80203高雄市苓雅區四維三路2號5樓
承辦單位：建築管理處
承辦人：楊春暉
電話：07-3368333#2424
傳真：07-3312800

建管組

受文者：內政部營建署

發文日期：中華民國105年1月12日
發文字號：高市工務建字第10530187300號
速別：普通件
密等及解密條件或保密期限：
附件：本局（104）高市工建築拆字第00366號拆除執照乙份〔隨文引入〕(15169864_10530187300A0C_ATTCH2.pdf、15169864_10530187300A0C_ATTCH3.pdf)

主旨：有關坐落本市苓雅區自強3路7號8.9樓「建台魔幻嘉年華遊樂場」內5項機械遊樂設施業已自行拆除完成，請解除該場所機械遊樂設施列管，請查照。

說明：

一、依據三禾資產管理股份有限公司檢送旨揭場所機械遊樂設施拆除執照辦理。

二、旨揭場所內原設置有「魔宮探險」、「回旋戰場」、「震撼影城」、「夢幻戰場」、「星際大戰」計5項機械遊樂設施，原領有本局核發（88）高市工建築使字第00872號使用執照，今申請人三禾資產管理股份有限公司已自行僱工將前揭5項機械遊樂設施全部拆除完成，並向本局申請核發（104）高市工建築拆字第00366號拆除執照（如附件）在案，請貴署解除旨揭遊樂場所內5項機械遊樂設施之列管。

正本：內政部營建署
副本：本局會計室、本局建築管理處〔2份〕 2016-01-12 14:08:08

1. 12

電子公文

第1頁，共1頁

營建署:署收字 105-0002366

檔　號：
保存年限：

高雄市政府工務局　函

地址：80203高雄市苓雅區四維三路2號5樓
承辦單位：建築管理處
承辦人：楊春暉
電話：07-3368333#2424
傳真：07-3312800

建管組

受文者：內政部營建署

發文日期：中華民國105年2月16日
發文字號：高市工務建字第10500358100號
速別：普通件
密等及解密條件或保密期限：
附件：

主旨：貴署函復本市轄內坐落苓雅區自強三路7號8、9樓建台魔幻嘉年華遊樂場魔宮探險等5項機械遊樂設施業已拆除領得（104）高市工建築拆字第00366號拆除執照，予以解除列管，惟仍請本府加強不定期無預警查察乙案，復請查照。

說明：

一、復貴署105年1月19日營署建管字第1050002366號函。

二、經查旨揭地址遊樂場內魔宮探險等5項機械遊樂設施已拆除領得（104）高市工建築拆字第00366號拆除執照後，已申請變更使用為旅館（B4類組），並領有本局核發(88)高市工建築變使字第00419-20號變更使用執照，故旨揭場所遊樂場不復存在，已無再加強不定期無預警查察之必要。

正本：內政部營建署
副本：本局建築管理處〔2份〕 電2016-02-16 15:22:40

105 2 17

營建署:署收字 105-0009194

電子公文

第1頁，共1頁

正本

檔　號：
保存年限：

新竹縣政府　函

建管組

地址：30210新竹縣竹北市光明六路10號
承辦人：使用管理科06 林小姐
電話：03-5518101#6356
傳真：03-5586160
電子郵件：1000723@hchg.gov.tw

10556
台北市松山區八德路2段342號

受文者：內政部營建署

發文日期：中華民國105年02月05日
發文字號：府工使字第1050021006號
速別：速件
密等及解密條件或保密期限：普通
附件：如文

主旨：有關本縣萬瑞森林樂園之機械遊樂設施（一號纜車、單軌電車、金龍飛車）共3項業已領得本府核發之（104）府拆字第34號拆除執照並拆除完畢，故請鈞部解除前揭3項機械遊樂設施之列管，詳如說明，請查照。

說明：

一、依據本府105年1月19日府工建字第1050012768號函（詳附件一）賡續辦理。

二、針對業者於申請拆除執照前擅自拆除部分機械遊樂設施之情事，查業者已繳清本府開立之罰鍰繳款單在案（計壹萬元整，如附件二），故請鈞部解除前揭3項機械遊樂設施之列管，至紉公誼。

正本：內政部營建署
副本：本府交通旅遊處、本府工務處建築管理科、本府工務處使用管理科

縣長邱鏡淳

本案依分層負責規定授權
業務主管決行

105. 2. 16

營建署：署收字 105-0009039

檔　　號：
保存年限：

雲林縣政府　函

地址：64001雲林縣斗六市雲林路2段515號
承辦人：劉珮如
電話：05-5522183
傳真：05-5371601

建管組

受文者：內政部營建署

發文日期：中華民國105年6月20日
發文字號：府建用二字第1050529964號
速別：普通件
密等及解密條件或保密期限：
附件：

主旨：為釐清本縣劍湖山世界股份有限公司遊樂區內拆除之機械遊樂設施是否為「震撼飛行」一案，如說明，請查照。

說明：

一、復貴署105年6月16日營署建管字第1050035102號函。

二、查本縣(103)雲營拆字第03號拆除執照核准拆除之機械遊樂設施，經比對原核准之使用執照((90)(雲)營使字第493號)及經現勘查証後確認為「震撼飛行」無誤。

正本：內政部營建署
副本：雲林縣政府建設處(使用管理及國宅科) 電子公文交換章 2016-06-20 09:38:57

105 6. 20
營建署:署收字 105-0037110

電子公文

中華民國一〇五年八月版

105 年機械遊樂設施業務督導成果

執行單位：財團法人台灣建築中心
委託單位：內政部營建署
地　　址：台北市八德路二段 342 號
電　　話：02-8771-2345
網　　址：http://www.cpami.gov.tw
編　　輯：姚汾涼、許立德、邱玉婷、許暖淑、蔡淨竹、魯雲凱
日　　期：105 年 8 月